

FxPlus Uygulaması Kullanım Kılavuzu

İÇİNDEKİLER:

1. Başlarken	7
2. Fxplus Menü	8
3. Araç Kutusu.....	8
4. Açık Pencereleer.....	9
5. Fxplus Ekran Arama	12
6. Fiyat Sayfası (Yeni).....	13
7. Alarmlar	13
8. Ayarlar	15
8.1 Sistem ayarları	15
8.2 Alım Satım Ayarları	16
8.3 Fxplus Görünüm.....	16
8.4 Lisans Ayarları	17
8.5 Türkçe-İngilizce-Yunanca	17
8.6 Başlık	18
8.7 Araç kutusu	18
8.8 Aracı kurumlar	18
9. Banka Dataları	18
9.1 İnterbank En İyi Alıcı / En İyi Satıcı.....	19
9.2 İnterbank Forward Faiz Oranları	19
9.3 İnterbank Dolar	19
9.4 İnterbank EURO	20
9.5 İnterbank ON (OverNight).....	20
9.6 TL Mevduat faiz Oranları.....	21
9.7 USD Mevduat faiz Oranları	21
9.8 EUR Mevduat faiz Oranları.....	21
9.9 Forwards	21
9.10 Interest Rate swap	22
10. Bilanço (Karşılaştırmalı Mali Tablolar).....	23
11. Çıkış.....	25
12. DDE, RTD ve Excel Aktarımları	26
13. Derinlik Penceresi	27
14. Derinlik Penceresi Sağ Klik Menüleri	30
14.1. AL	30
14.2 SAT	30
14.3. Hazır Sayfalar	30
14.4. Düzen	30
14.4.1. Pencere ayarları	31
14.4.2. Hızlı Ayarlar	32
14.4.3. Araç Kutusu	32
14.4.4. Senet Seç	32
14.4.5. Kolon Seç	33
14.4.6. Kolon Grup Tanımları	33
14.4.7. Dikey Grid Çizgileri	34
14.4.8. Yatay Grid Çizgileri	34
14.4.9. Taşınabilir	35
14.4.10. Sayfa Başlığını Gizle	35
14.4.11. Kolon Başlığını Gizle	35
14.4.12. Satır Başlığını Gizle	36
14.4.13. Binlik Ayraç	36

14.4.14. Derinlikleri Yerleştir.....	37
14.4.15. Default olarak Kaydet.....	37
14.4.16. Default dosyasını Sil	37
14.4.17. Derinlikte Kademe Göster	37
14.5. Seçenekler.....	38
14.5.1. Otomatik ilişkili haber	38
14.5.2. Derinlik Bilgisi	38
14.5.3. Sıradaki Emiler.....	39
14.5.4. Toplam Satırı	40
14.5.5. İşlem Bilgileri	40
14.5.6. Senet İstatistiği.....	40
14.5.7. Saklama Özeti.....	41
14.5.8. Aracı kurum Dağılımı	42
14.5.9. Denge	42
14.5.10. Son lotu Başlıkta Göster	43
14.5.11. Kademe Adedi	43
14.5.12. Kayan yazı Göster / Kayan yazı Seç	44
14.6. Derinlik (Sağ Klık) F-Ray Scoring (Temel Analiz).....	45
14.7. Periyotlar	48
14.8. Alarm Ekle	49
14.9 Senet Ayrıntısı	50
14.10. Zaman Satış Sayfası	52
14.11. Bölünme Ekranı.....	53
14.12. Sıradaki Emirler	54
14.13. Kademeler Sayfası.....	54
14.14. Şirket Profili.....	56
14.15. Hisse Bilgileri	56
14.16. Konsolide	57
14.17. İşlem Filtreleri	58
14.18. Filtre	59
14.19. Yazdır	59
14.20. Aktif Pencere.....	59
14.21. Sayfayı Arkaya Gönder	59
14.22. Dış Form	59
14.23. En Üstte.....	59
14.24. Kapat	59
15. GRAFİK	60
15.1 Alış Butonu	61
15.2. Satış Butonu	61
15.3. Kaydetme Menüsü.....	61
15.3.1. Senet Default Olarak Kaydet	61
15.3.2. Senet Farklı Default Olarak Kaydet	61
15.3.3. Senet Default Dosyasını Sil	62
15.3.4. Default Olarak Kaydet	62
15.3.5. Default Dosyasını Sil	63
15.3.6. Kaydedilmiş Grafikler	63
15.4. Tek Vade Gösterim	63
15.5. Konsolide Gösterim	64
15.6. Trend Çizim Yan Menüsü	64
15.7. Grafik Bar Konumlandırma	65
15.8. İndikatör Seçim Penceresi	66
15.9. Periyot Seçim Menüsü	66

15.10.Bar görünüm menüsü	67
15.11.Para Birimi / Oran Seçim Menüsü.....	68
15.12.Ölçek Seçim Menüsü.....	69
15.13.İndikatör Ekleme Menüsü.....	71
15.13.1. Formül Yaz (Indicator Builder).....	71
15.13.2. Moving Average(MOV).....	72
15.13.3. MACD İndikatör ekleme örneği.....	73
15.14. Foreks İndikatörleri.....	75
15.14.1. FGOLD.....	75
15.14.2. FTREND.....	79
15.14.3. Auto Fibo	80
15.14.4. Cash Flow	81
15.14.5. FMOST	82
15.14.6. Foreks Camarilla	84
15.14.7. FORS	86
15.14.8. Fractal İndikatörü	88
15.14.9. Open Interest (IO)	89
15.14.10. PIVOT.....	90
15.15.Sık Kullanılan Trend Çizim Menüsü ve Trend Ayarları	91
15.16.Teknik Analiz Özellikler (Grafik Özelleştirme).....	91
15.17.Minimize / Maksimize / Kapatma Seçenekleri	95
16. Grafikte Sağ Klik Menü	95
16.1. Dosya	96
16.2. Düzen	98
16.3.Periyotlar	102
16.4.Çizim Tipi.....	102
16.5.Trend.....	102
16.6. Ters Grafik.....	102
16.7. İndikatör Ekle	102
16.8. İndikatör Sil	103
16.9. Tüm İndikatörleri Sil	103
16.10. Ana Paneldeki Tüm İndikatörleri Sil.....	104
16.11. Alarm Ekle (Grafik).....	104
16.12. Parametre Değiştir	105
16.13. Özel İndikatör Ekle	106
16.14. İndikatör Grup Tanımları.....	106
16.15. İndikatör Grupları	108
16.16. Yorumlar	108
16.17. Grafikler Senkronize.....	109
16.18. Not Ekle.....	109
16.19. Teknik Analiz Yorumları	110
16.20. Raporlanacak Senetler	111
16.21. Raporlar	113
16.22. Hazır Sayfalar	114
16.23. Yazdır	116
16.24. Paylaş	119
16.25. Aktif Pencere.....	121
16.26. Taşınabilir.....	121
16.27. Araç Kutusu.....	121
16.28. Sayfayı Arkaya Gönder	121
16.29. Dış Form	121
16.30. En Üstte.....	121

16.31. Kapat.....	121
17. Saklama Analizleri (Takas)	121
18. Aracı Kurum / Senet Analizi	136
18.1. BİST İşlem (Emir) Defteri	137
18.2. BİST Özel Emirler İşlem Defteri	139
18.3. BIST Aracı Kurum İşlem Hacimleri.....	140
18.4. BIST Aracı Kurum İşlem Hacimleri Özet	141
18.5. Kademesi Değişen / Çizilen Tahtalar.....	142
18.6. Bekleyen Emirler Analizi	144
18.7. Bist Piyasa Özeti.....	145
18.8. A.O.F % Sapma penceresi	146
18.9. Denge Fark % İzleme Penceresi	146
18.10. Para Giriş/Çıkış Yükselen-Düşen	147
18.11. Bist Senet/Aracı Kurum Dağılımı.....	147
18.12. Bist Aracı Kurum/Senet Dağılımı.....	152
18.13. BIST Senet /Aracı Kurum Dağılımı (Özet)	153
18.14. BIST Aracı Kurum / Senet Dağılımı (Özet).....	154
18.15. Likidite Analizi	155
18.16. Takas Net Değişimleri Analizi.....	157
18.17. Dip Zirve Analizi	159
18.18. Alfa/Beta Analizi	161
18.19. Arz / Talep Analizi (Aktif İşlemler).....	162
18.20. Döviz Pozisyon Analizi.....	166
18.21. FGold İndikatör	167
18.22. Hisse Aracı Kurum Dağılımları.....	168
19. Para Piyasaları	168
19.1. Döviz Kurları	169
19.2. Altın.....	170
19.3. Bankalar Altın.....	170
19.4. Bankalar Gişe	170
19.5. Döviz Büroları.....	171
19.6. Emtia	172
19.7. Interbank Göstergeleri.....	172
19.8. Tahvil Göstergeleri.....	172
19.9. Serbest Piyasa	173
19.10. Interbank Dolar.....	174
19.11. Interbank O/N.....	174
19.11. Interbank En İyi Alıcı/Satıcı	175
19.12. Interbank En İyi Alıcılar/Satıcılar.....	176
19.13. Spot Pariteler	176
19.14. Forwardlar	177
19.15. FWD (Forward Oranları)	177
19.16. Makroekonomik Veriler	178
19.17. Libor	178
19.18. Libor Oranları Toplu Gösterim	179
19.19. Interest Rate Swap.....	179
19.20. Interest Rate Swap Grid.....	180
19.21. Özel Endeksler	180
19.22. Binance	180
19.23. Banka Mevduat Oranları.....	181
19.24. Avrupa Merkez Bankası Kurları.....	182
19.25. Yatırım Fonları.....	182

19.26. Yatırım Fonları İçeriği Sayfası	183
19.27. Yatırım Fonları Değişimleri Sayfası.....	184
19.28. Eurobonds (TGB).....	184
19.29. Eurobonds (TCZ).....	184
19.30. Eurobonds (TIB)	185
19.31. Eurobonds (OTC).....	185
20. Yabancı Piyasalar	186
20.1. CFD	186
20.2. Devlet Tahvili Getirileri	189
20.3. LME Select.....	190
21. BIST KMTP.....	191
22. CBOE	192
22.1. Edgx Market.....	192
22.2. DXE Market	192
22.3. CXE Market	193
22.4. Global ETFs.....	193
23. Temel Analiz	194
24. Tarihsel Veri Tablosu	194
25. Favoriler	197
26. Ekonomik Takvim	198
27. Ajanda.....	200
28. Haberler	201
28.1. Türkçe Haberler	201
28.2. Foreks Haberleri.....	204
28.3. İngilizce Haberler	204
29. Veri Aktarımı.....	205
29.1. MetaStock Veri Aktarımı.....	205
29.2. MetaStock Otomatik Veri Aktarımı.....	209
29.3. MetaStock RealTime	210
30. EXECUTION ALGORİTMALAR	211
30.1 Tüm Hesaplarda Al/Sat	212
30.2. Arbitraj Penceresi	213
30.3. HFT Emir Giriş Penceresi	214
30.4. Şartlı Emir Gönderim Penceresi	215
30.5. Portföy Eşitle Penceresi	217
30.6. OTO-OCO Emir Ekranı	217
30.7. Sıralı Emir Penceresi.....	218
30.8. Sepet Emir	219
30.9. TWAP	222
30.10. Tradepad.....	224
30.11. ChainPad (Otomatik Zincir Emir Platformu)	226
30.12. Portföy Oranlama Penceresi	227
30.13. Hesaplar	229
31. Sembol Builder (Sembol Oluşturma)	231
32. Foreks İletişim ve Yardım Dokümanları.....	234

1.Başlarken

Foreks / Fxplus Veri Terminali Programı, Türkiye sermaye piyasalarında alım satıma konu olan tüm menkul kıymetlere ait fiyat bilgilerinin gerçek zamanlı olarak yayınlandığı (Lisans gerektiren veriler için lisans ücreti konu olacaktır) bir sermaye piyasası izleme programıdır. Foreks / Fxplus Veri Terminali programı vasıtasıyla, hem Dünyanın belli başlı finansal enstrümanlarının anlık fiyat bilgilerine ulaşabilir, hem de tüm Türkiye ve Dünyada finansal piyasaları yakından etkileyebilecek gelişmelere ait haberleri, anlık olarak izleyebilirsiniz. Programımız ayrıca, işlem gören tüm hisse senetleri ve yatırım enstrümanlarına uygulanabilecek çok çeşitli analiz araçlarını da içerir. C++ yazılım teknolojisi ile hazırlanmış ve Cloud yayın teknolojisi ile desteklenen, hızlı, güvenilir bir program yapısına sahiptir. Kullanıcı için özel olarak tasarlanmış kullanım kolaylıklarına sahiptir. Foreks / Fxplus Veri Terminali programı ile izleme ekranlarını çok kolaylıkla değiştirebilir, arzunıza göre hazırlayabilir, aynı ekran üzerinde grafik, derinlik bilgisi, haber, döviz kotasyonları, aracı kurum dağılımları, aracı kurum işlem defteri, takas gibi modüllere rahatlıkla ulaşabilirsiniz.

Foreks / Fxplus Veri Terminali programı ile Metastock gibi teknik analiz programlarına anlık veri aktarımı yapabilirsiniz. DDE linkleri sayesinde Microsoft Excel programına gerçek zamanlı veri iletebilir, bu sayede, kendi hazırladığınız dokümanlara Foreks / Fxplus tarafından yayınlanan tüm fiyat bilgilerini aktarabilirsiniz.

Programımız 'Teknik Analiz' konusunda çok çeşitli olanaklar sunmaktadır. Ve literatür takip edilerek, sürekli yenilenmektedir.

Foreks Veri Terminali programımız raporlarının zenginliği, kullanım kolaylığı ve veri kalitesiyle kullanıcılarımızın beklentilerine maksimum düzeyde cevap vermeyi amaçlar.

Programımız içinde sunulan Foreks Trader alım-satım modülü ile alım satımlarınızı kolayca yapabilir, izleyebilirsiniz. Otomatik emir gönderimi tercih edenler için Akıllı alarm üzerinden ve Tradepad, Chainpad, HFT Emir Penceresi, Şartlı Emir Gönderim, Sıralı Emir, Arbitraj, Oto Oco Emir Penceresi, TWAP, Sepet Emir gibi emir pencerelerinden otomatik emir gönderimi yapabilirsiniz.

Bu dokümanın kullanımı için kısaca:

Programımız oldukça kapsamlı olup, finans sektörünün ihtiyacı olan tüm bilgileri sağlamayı hedeflemektedir. Kullanıcılarımıza kolaylık olması için modüllere ulaşım seçenekleri oldukça çeşitlidir. Modüller arası geçiş olanağı (çoğunlukla sağ klik menüleri ile) mümkündür. Programın içerik yoğunluğu dokümana da yansımaktadır. Dokümanın başlangıcında bulunan indeks yardımı ile hangi konu başlıklarının olduğunu görebilirsiniz.

2.Fxplus Menü

Sol üstte yer alan  butonuna basarak ulaşabileceğiniz menüdür.

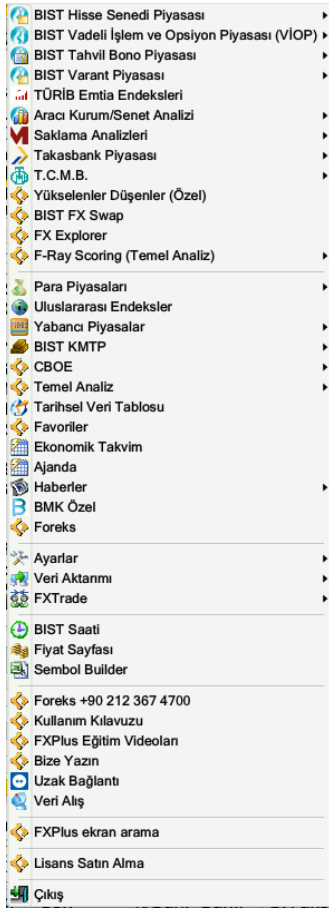

3. Araç Kutusu

Fxplus üst bölümünde yer alan sembollerin sıralandığı bölümdür. Semboller üzerine Mouse imlecinin getirilmesi halinde ilgili sembolün hangi pencereyi getireceğine dair açıklama belirecektir.

Araç kutusuna denk gelecek şekilde sağ klik yapıp, Toolbar' ı Özelleştir diyerek araç kutusunu özelleştirebilirsiniz. Bu özelleştirmeyi geri almak için ise Reset Toolbar demeniz yeterli olacaktır.

Fxplus Araç Kutusu Özelleştirme anlatım videosuna aşağıdaki linkten ulaşabilirsiniz:

[FXPlus Araç Kutusu Özelleştirme](#)

4. Açık Pencereleler

Programın üst başlığı üzerinde yer alan araç kutusunda butonu ile, programda açık olan pencerelere ulaşabilirsiniz. Bu butona tıkladığınızda, Fxplus Ekranınızda açık olan pencerelerin listesini göreceksiniz.

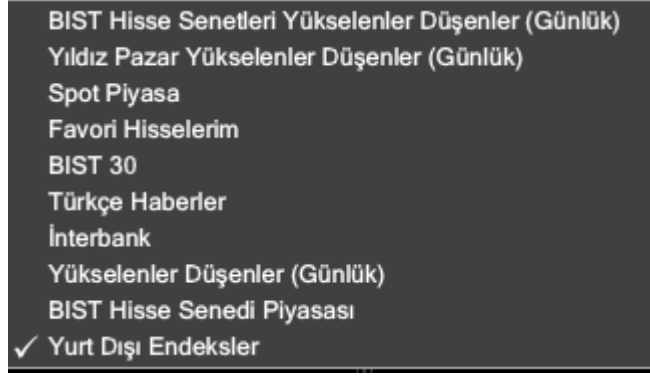

İpucu: Sayfalar butonu ile, ön yüzde görünmeyen (herhangi bir pencerenin arkasında kalan) pencerelere ulaşabilirsiniz. Aşağıdaki görselde, ekranda görünen 10 pencere bulunmakta ancak Sayfalara bastığımızda 22 pencerenin açık olduğunu görüyoruz. Bir ihtimal önceki kullanımlarınızda açtığınız teknik/temel analiz pencerelerini, üzerini kaplayacak büyüklükte başka bir pencereye dokunduğunuz için arka plana geçmiş ve kaydetmiş olabilirsiniz. Sayfalar sayesinde bu açık pencerelere ulaşabilir ve dilediğiniz pencereye tıklayarak ön yüze gelmesini sağlayabilirsiniz.

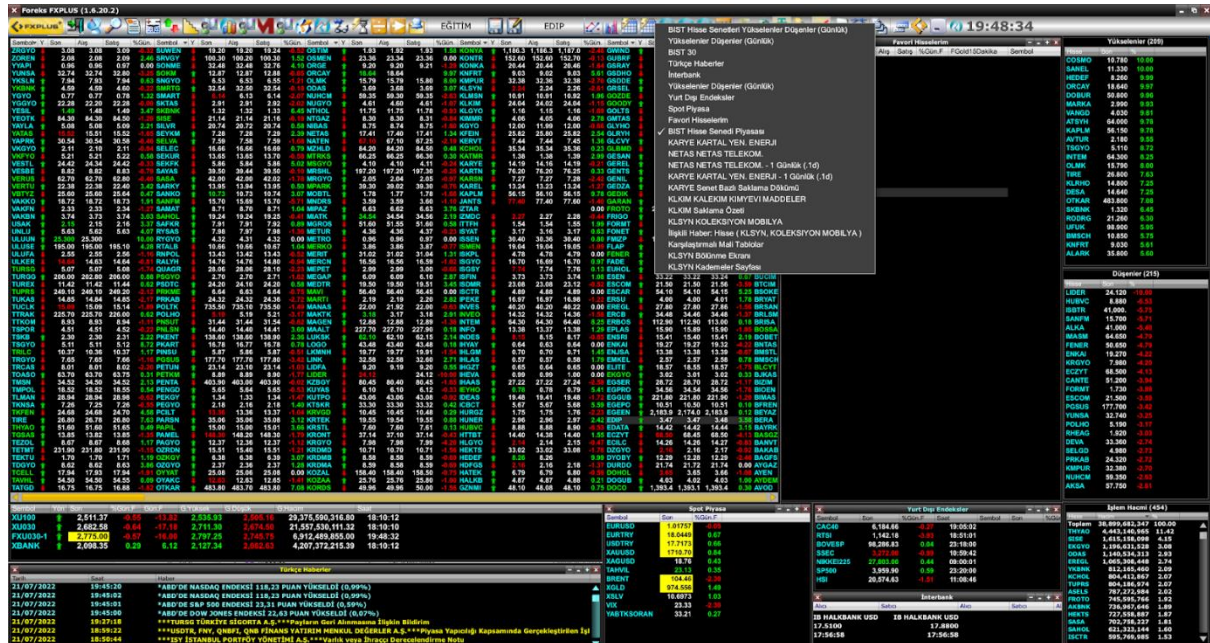

Yeri gelmişken, ekranda yer alan herhangi bir fiyat sayfası veya pencere üzerinde sağ klik "Sayfayı Arkaya Gönder" seçeneğine basarak arka planında kalan bir pencere varsa ulaşabilirsiniz.

İlk görsele bahsettiğimiz arka planda kalan sayfalara bu şekilde de ulaşabilirsiniz.

Açık Sayfalar listesinde olan, çağırarak da göremediğimiz pencereler olabilir; bunun sebebi birçok teknik / temel analiz penceresinin sağ üstünde iki farklı minimize butonu yer almaktadır.

FXPlus kurulum videomuzu aşağıdaki linkten izleyebilirsiniz.

[FXPLUS VERİ TERMINALİ KURULUM ADIMLARI](#)

Soldaki minimize butonuna bastığımızda pencerenin bulunduğu konuma en yakın sol üstte şu şekilde ayrı minimize halde görünür:

eski görünümüne getirmek için yeşil kare içine aldığımız minimize butonuna basmak yeterli olacaktır.

Yeniden eski boyutuna getirmek için üzerine basmanız yeterli olacaktır.

Açık sayfalarla ilgili videomuza aşağıdaki linkten ulaşabilirsiniz.

[FXPlus Açık Sayfalar](#)

5. Fxplus Ekran Arama

Fxplus Menüden ulaşabileceğiniz bu arama motoruna, bulmak istediğiniz pencere ismini yazarak ulaşabilirsiniz.

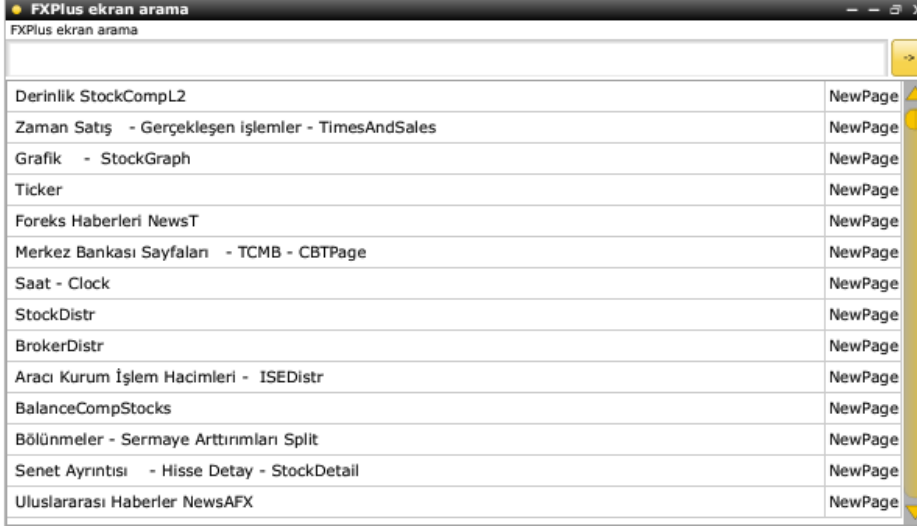

Aşağıdaki örnekte, Alarmlar yazdığımızda bulduğumuz seçeneğe çift tıklamamız halinde Alarmlar penceresine ulaşılmıştır:

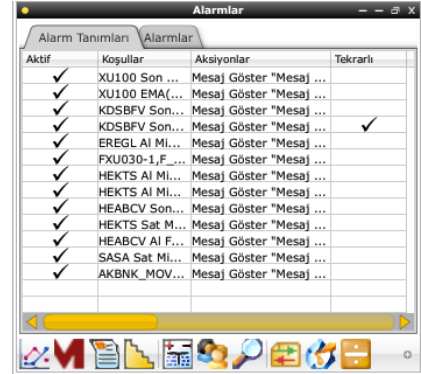
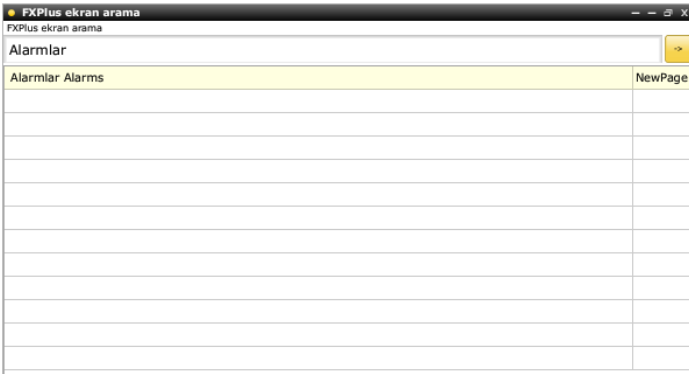

Döviz yazılarak bulunan sonuçlar, aşağıda gösterilmiştir.

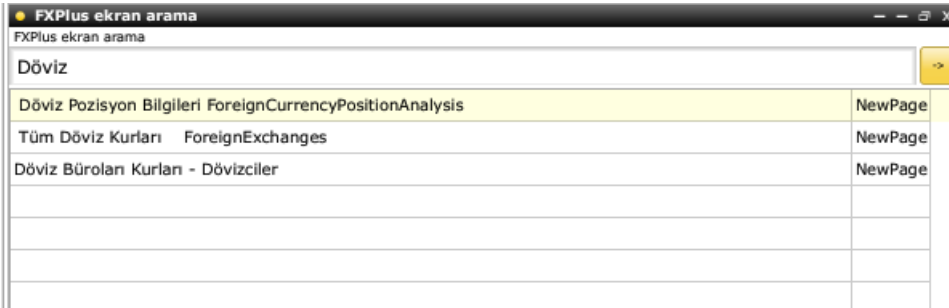

6. Fiyat Sayfası (Yeni)

Fxplus menüden ulaşabileceğiniz **Fiyat Sayfası** bu pencerede yeni bir fiyat sayfası çağırabilir, dilediğiniz sembolleri ekleyerek ekranınıza kaydedebilirsiniz.

Aşağıdaki şekilde boş bir fiyat sayfası gelecektir, boş satıra çift tıklayarak yazarak ekleme yapabilirsiniz. Sayfada sağ klik Senet Seç diyerek de ekleme yapabilirsiniz. Ekranınızda kayıtlı bulunan diğer fiyat pencerelerindeki herhangi bir sembol ismine Mouse sol klik basılı tutup bu sayfaya taşıyarak da ekleme yapabilirsiniz.

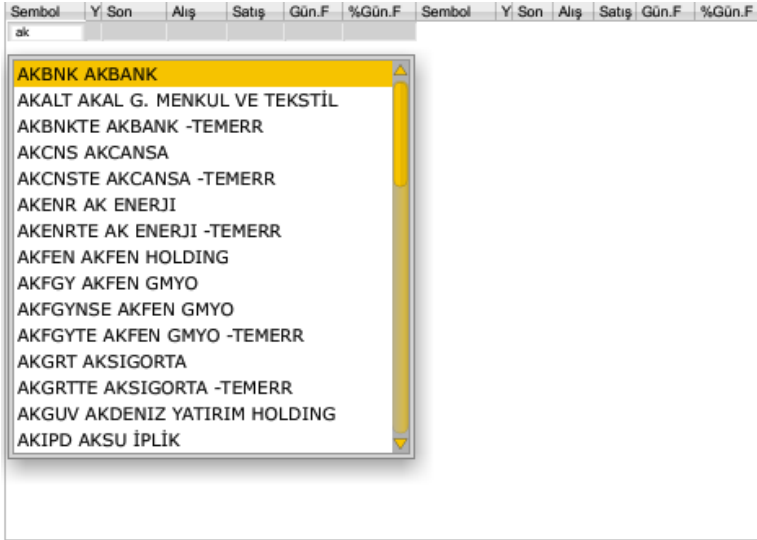

7. Alarmlar

Alarmlar konusu kapsamlı bir anlatıma ihtiyaç duyan gelişmiş bir modüldür. Alarmlar penceresi Koşullar ve Aksiyonlar olmak üzere iki bölümden oluşur. Kısaca belirtmek gerekirse, bir fiyat sayfasına ekleyebileceğiniz her bir kolonu koşul olarak belirleyerek çeşitli aksiyonlar ile alarm kurabilirsiniz.

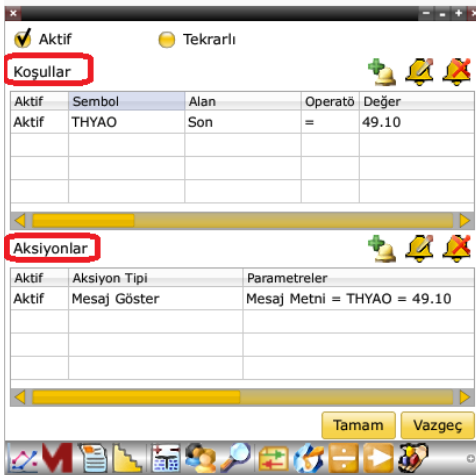

Alarmlar üzerinden 6 farklı Aksiyon seçeneğini tercih edebilirsiniz:

Aksiyon Düzelt

Aktif

Aksiyon Tipi: Mesaj Göster

Parametreler

Parametre	Değer
Mesaj Metni	GWINI

Tamam Vazgeç

FXDokümanı Aç başlığı altından ise; alarm oluştuğunda aşağıda belirtilen seçeneklerden birini seçerek ilgili seçimdeki pencerenin (Derinlik/Grafik/İlişkili Haber) açılmasını sağlayabilirsiniz.

Aksiyon Düzelt

Aktif

Aksiyon Tipi: FXDokümanı Aç

Parametreler

Parametre	Değer
Sayfa	
Sembol	Derinlik Sayfası
	Grafik
	İlişkili Haber

Tamam Vazgeç

Alarmlar ile ilgili detaylı videomuza aşağıdaki videomuzdan ulaşabilirsiniz.

[FXPLUS AKILLI ALARMLAR](#)

8. Ayarlar

Programla ilgili muhtelif ayarların yapabileceği / izlenebileceği alt menüler içeren menü başlığıdır. Bu alanı FXPlus menü altında aşağıda göreceğiniz başlıklar vardır. Bir kısmı teknik ekibimizin kullanacağı menülerdir.

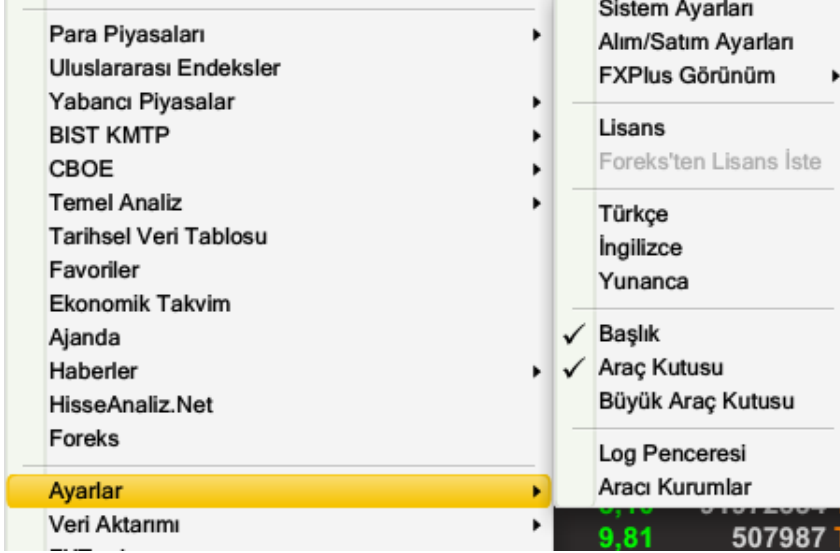

8.1 Sistem ayarları: Güvenlik gerektiren kurumlarda proxy ayarlarının yapılandırılmasında ve ya harici uygulamalara data aktarımı (Excel-Gtrader ya da çözünürlük belirleme ondalık ayarların yapılandırılmasında kullanabileceğimiz bir sayfadır.

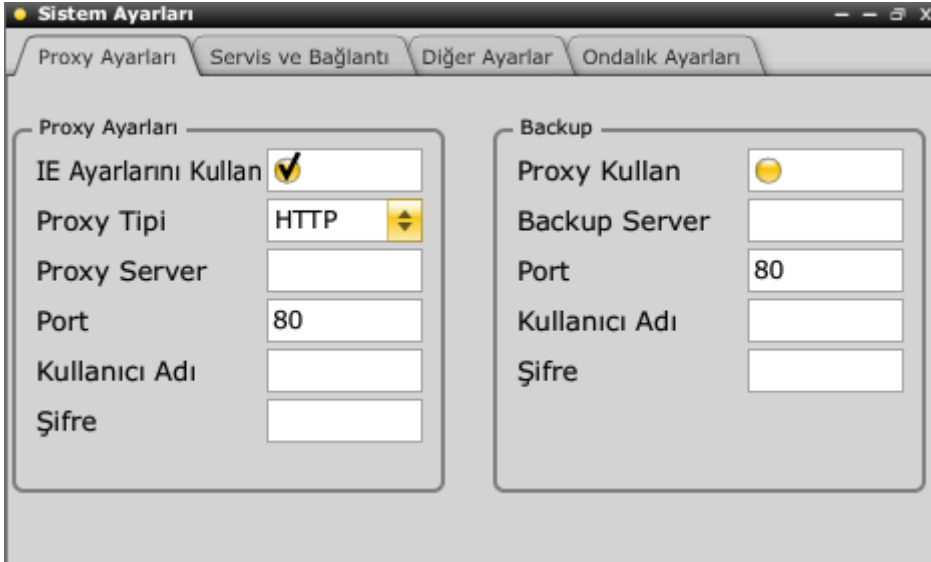

8.2 Alım Satım Ayarları: Hangi aracı kurumdan işlem yapmak istediğimizi belirlediğimiz ve otomatik portföyden çıkma sürelerini belirlediğimiz alanadır. Bu alandan Emir ayarlarınızı düzenleyebilirsiniz.

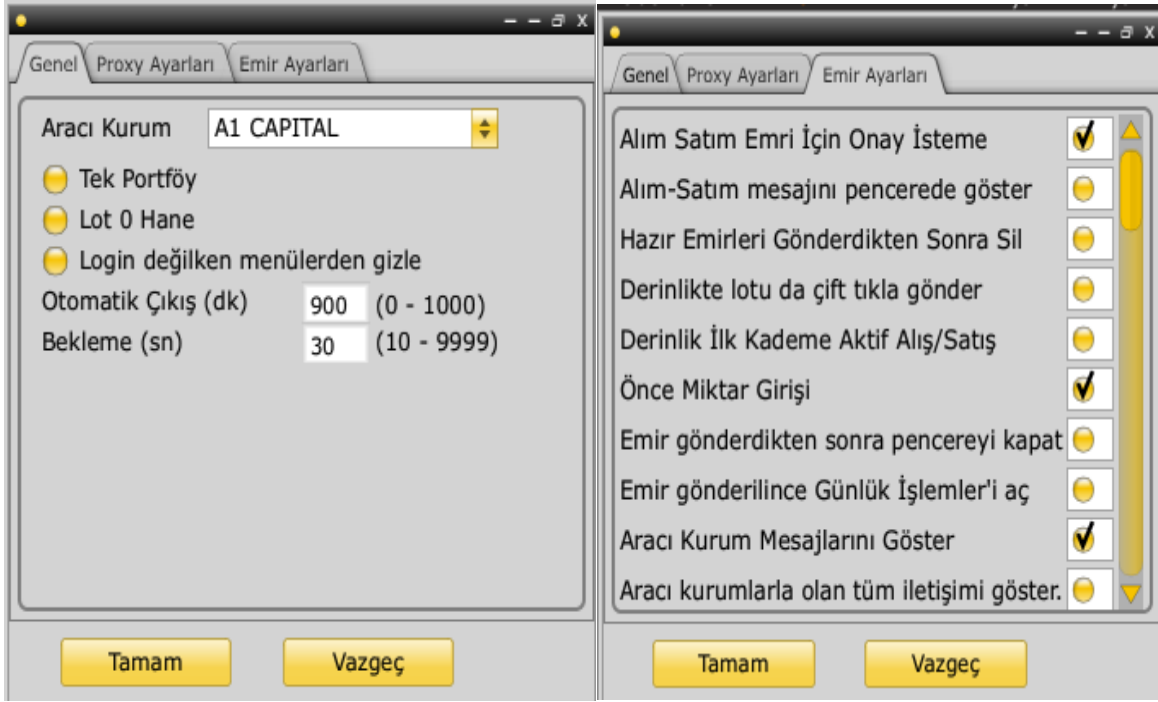

8.3 Fxplus Görünüm: Farklı tema değişikliği yaparak uygulamanın bize uygun haliyle kullanım yapmamızı sağlar.

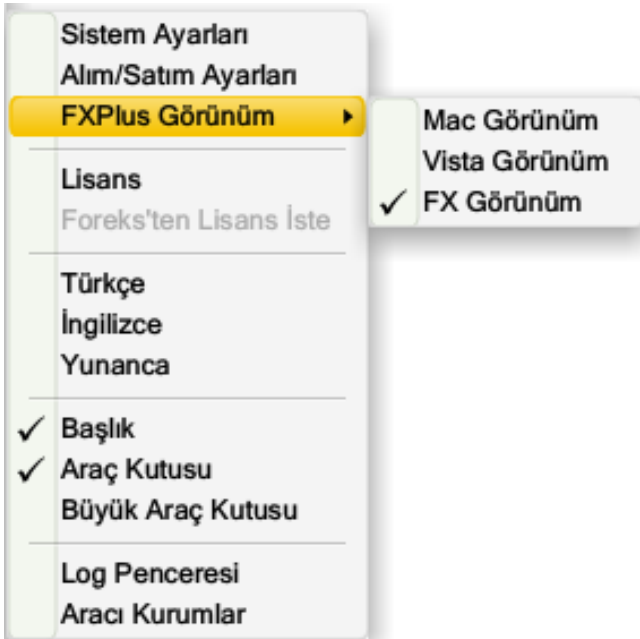

8.4 Lisans Ayarları: Bu alandan uygulama içerisinde yer alan lisansların hangileri aktif / pasif bunları görebileğimiz bir penceredir.

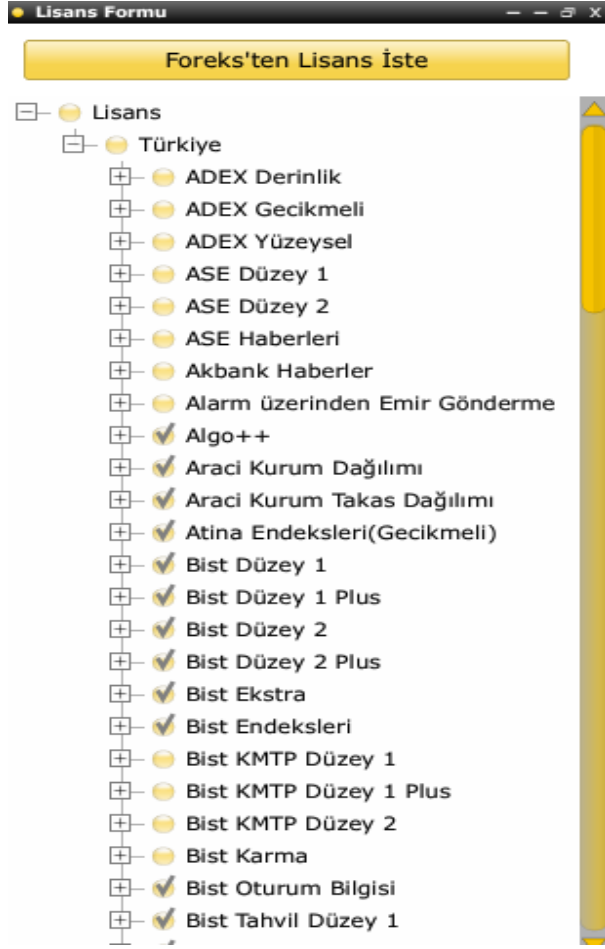

8.5 Türkçe-İngilizce-Yunanca: Bu alandan FXPlus uygulamamızı hangi dil tercihi ile kullanabileceğimizi seçip yaptığımız alandır.

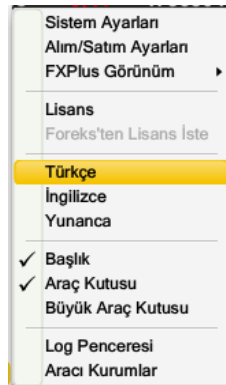

8.6 Başlık: Başlık alanı program ismini ve versiyon bilgisini gördüğümüz alandır. İstediginize göre ayarlar ya da araç kutusunda başlık simgesine tıkladıktan sonra başlıklı ya da başlıksız kullanım yapabilirsiniz.

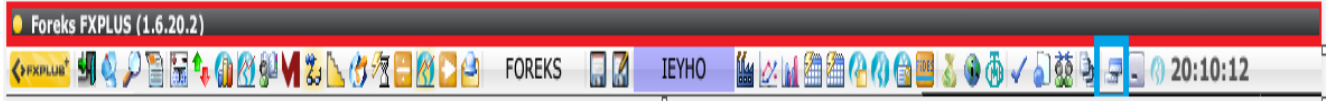

8.7 Araç kutusu: Ekranın üst kısmında FXPlus araç kutusunu Ayarlar içerisinde yer alan Araç Kutusu seçeneğine basarak görünmemesini sağlayabilirsiniz.

[FXPlus Araç Kutusu Özelleştirme](#)

8.8 Aracı kurumlar: Bu alandan hangi kurumlar hangi backoffice ile çalışmakta ve kurumlarda hisse viop zincir emir işlemleri yapılabilir mi bunları gördüğümüz bir penceredir.

Aracı Kurum Adı	Yöntem	Hisse	VIOP	Zincir
A1 CAPITAL	IDB	X	X	X
ACAR	Infina	X	X	X
AHLATCI YATIRIM	IDB	X	X	X
AK YATIRIM	GenexAkYatirim	X	X	X
AK YATIRIM BACKUP	GenexAkYatirim	X	X	X
AK YATIRIM TEST	GenexAkYatirim	X	X	X
AkDealer	GenexDealer	X		
ALAN	IDB	X	X	X
ALB YATIRIM	IDB	X	X	X
ALNUS	IDB	X	X	X
ALTERNATIF YATIRIM	HCP3	X	X	X
ANADOLU YATIRIM BIREYSEL	AnadoluYatirimIDBB	X	X	X
ANADOLU YATIRIM KURUMSAL	AnadoluYatirimIDBK	X	X	X
ATAYATIRIM	HCP2	X	X	X
ATIG	IDB	X	X	X
BASKENT	IDB	X	X	X
BIZIM	GenexNoMD5	X	X	X
BURGAN	HalkHCP	X	X	X
COMPRO	ComProDll	X		
DELTA	GenexYeni	X	X	X
DENIZ	DenizYeni	X	X	X
DENIZ_HCP	HCP3	X	X	X
DINAMIK YATIRIM	IDB	X	X	X
Dynamic	Dynamic	X		
Dynamic Local	Dynamic	X		
EKSPRES YATIRIM	IDB	X	X	X
Erste Securities	GenexYeni	X	X	X
EURO FINANS	IDB	X	X	

9. Banka Dataları

Fxplus-Para piyasaları başlığı altında bu verilere ulaşabilirsiniz.

FXPlus başlığı altında yer alan para piyasaları menü seçeneklerinden 1 tanesi 'Bankalar' seçeneğidir. Bu menü altındaki seçenekler ve işlevleri hakkında kısa bilgilendirmeler aşağıdadır.

9.1 İnterbank En İyi Alıcı / En İyi Satıcı: Belli başlı dövizler için, gün içinde bankalar arasındaki en iyi alım satım rakamlarını izleyebileceğiniz bir pencere açılır.

● İnterbank En İyi Alıcılar/Satıcılar					
Saat	Banka	Alış	Satış	Banka	Saat
11:08:24	IB GARANTI USDTRY	18,0150	18,3100	IB GARANTI USDTRY	11:08:24
11:08:24	IB İŞ BANK USDTRY	17,9970	18,3180	IB İŞ BANK USDTRY	11:08:24
11:00:02	IB AKBANK USDTRY	17,9940	18,3190	IB AKBANK USDTRY	11:00:02
11:00:04	IB TEB USDTRY	17,9940	18,3210	IB TEB USDTRY	11:00:04
11:00:02	IB VAKIF BANK USDT	17,9750	18,3210	IB VAKIF BANK USDT	11:00:02
11:00:02	IB ZİRAAT KATILIM U	17,9740	18,3605	IB ZİRAAT KATILIM U	11:00:02
10:04:31	IB HALKBANK USDTR	17,9700	18,3700	IB HALKBANK USDTR	10:04:31

9.2 İnterbank Forward Faiz Oranları: Bankalar tarafından sağlanan, forward faiz oranlarını gösteren bir pencere açılır.

9.3 İnterbank Dolar: Çok sayıda banka için USD alış satış fiyat seviyelerini izleyebileceğiniz bir tablo açılır.

● İnterbank Dolar					
Banka	Açıklama	Alış	Satış	Saat	
USDTRY:IB:ZTB	IB ZİRAAT KATILIM	18,3980	18,7360	11:38:26	
USDTRY:IB:THL	IB HALKBANK USDT	18,4000	18,7500	11:21:57	
USDTRY:IB:TVB	IB VAKIF BANK USD	18,4060	18,7360	11:38:27	
USDTRY:IB:AKB	IB AKBANK USDTRY	18,4070	18,7360	11:38:26	
USDTRY:IB:TEB	IB TEB USDTRY	18,4070	18,7360	11:38:26	
USDTRY:IB:TIB	IB İŞ BANK USDTRY	18,4100	18,7340	11:38:26	
USDTRY:IB:TGB	IB GARANTI USDTR	18,4280	18,7260	11:38:26	
USDTRY:IB:ABN	IB ABN AMRO USDT				
USDTRY:IB:ADB	IB ANADOLUBANK				
USDTRY:IB:ANF	IB ALTERNATİF BAN				
USDTRY:IB:ARA	IB ARAP TÜRK BAN				
USDTRY:IB:BNP	IB BNP BANK USDT				
USDTRY:IB:CAI	IB KALYON BANK U				
USDTRY:IB:CIY	IB CITIBANK USDT				
USDTRY:IB:DBI	IB DEUTSCHE BANK				
USDTRY:IB:DNZ	IB DENİZBANK USD			17:59:47	
USDTRY:IB:EXM	IB EXIM BANK USD			19:21:11	
USDTRY:IB:FBB	IB FİBABANK USDT				
USDTRY:IB:FIN	IB FİNANSBANK US			21:29:50	
USDTRY:IB:FKT	IB TÜRKİYE FİNANS				
USDTRY:IB:GIN	IB ING BANK USDT				
USDTRY:IB:HSB	IB HSBC USDTRY				
USDTRY:IB:KTK	IB KUVEYT TÜRK U				
USDTRY:IB:MIB	IB MILLENIUM BAN				
USDTRY:IB:MLB	IB MERRILL LYNCH				
USDTRY:IB:MNG	IB MNG BANK USDT				
USDTRY:IB:NYB	IB NUROL USDTRY				
USDTRY:IB:ODB	IB ODEA BANK USD				
USDTRY:IB:SEK	IB ŞEKERBANK USD			21:29:50	
USDTRY:IB:SOG	IB SOC GENERAL U				
USDTRY:IB:TBA	IB TURKISH USDTR				
USDTRY:IB:TCM	IB JP MORGAN USD				
USDTRY:IB:TEK	IB TEKSTİL BANK U				
USDTRY:IB:TKF	IB TEKFEN BANK U				
USDTRY:IB:TSK	IB TSKB USDTRY				
USDTRY:IB:WDB	IB WEST DEUTSCH				
USDTRY:IB:YKB	IB YAPIKREDİ USDT			21:29:50	

Banka isimleri harf sırası ile görülür. Sütun başlıklarına tıklayarak sıralama değiştirilebilir.

9.4 İnterbank EURO: Bankalar arası EUR alış satış fiyat seviyelerini izleyebileceğiniz bir tablo açılır.

Interbank Euro						
Sembol	Alış	Satış	Gün.F	Düşük	Yüksek	Saat
EURTRY:IB:ZTB	18,2980	18,6370	-0,0420	18,2500	18,7310	11:52:59
EURTRY:IB:TVB	18,3100	18,6310	0,3460	0,9975	18,7250	11:52:56
EURTRY:IB:ABN			0,0000			18:11:39
EURTRY:IB:ADB			0,0000			18:11:30
EURTRY:IB:AKB			0,0000			18:11:50
EURTRY:IB:ALK			0,0000			18:11:31
EURTRY:IB:ARA			0,0000			18:11:31
EURTRY:IB:CAI			0,0000			
EURTRY:IB:CIY			0,0000			18:11:50
EURTRY:IB:DBI			0,0000			18:11:29
EURTRY:IB:DNZ			0,0000			18:11:38
EURTRY:IB:FIN			0,0000			10:46:27
EURTRY:IB:FOR			0,0000			18:11:49
EURTRY:IB:GIN			0,0000			03:46:01
EURTRY:IB:KLN			0,0000			18:11:42
EURTRY:IB:MIB			0,0000			18:11:28
EURTRY:IB:POZ			0,0000			18:11:50
EURTRY:IB:CEK			0,0000			18:11:34

9.5 İnterbank ON (OverNight): Bankalararası gecelik borçlanma faiz oranlarını gösteren bir tablo açılır.

Interbank O/N				
Banka	Açıklama	Alış	Satış	Saat
TRYTGB1D	GARANTI Gecelik Repo	11,50	14,50	23:47:3
TRYADB1D	ANADOLUBANK Gecelik Repo			
TRYAKB1D	AKBANK Gecelik Repo			05:31:1
TRYANF1D	ALTERNATİF BANK Gecelik Rep			
TRYCAI1D	KALYON BANK Gecelik Repo			
TRYCIY1D	CITIBANK Gecelik Repo			
TRYDNZ1D	DENİZBANK Gecelik Repo			
TRYEXM1D	EXIM BANK Gecelik Repo			
TRYFIN1D	FİNANSBANK Gecelik Repo			15:24:3
TRYGIN1D	ING BANK Gecelik Repo			
TRYHSB1D	HSBC Gecelik Repo			
TRYKLN1D	TKB Gecelik Repo			
TRYKOC1D	KOC BANK Gecelik Repo			
TRYSOG1D	SOC GENERAL Gecelik Repo			
TRYTBA1D	TURKISH Gecelik Repo			
TRYTEB1D	TEB Gecelik Repo			
TRYTEK1D	TEKSTİL BANK Gecelik Repo			
TRYTHL1D	HALKBANK Gecelik Repo			11:47:4
TRYTIB1D	İŞ BANK Gecelik Repo			10:33:0
TRYTKF1D	TEKFEN BANK Gecelik Repo			
TRYTSK1D	TSKB Gecelik Repo			
TRYTVB1D	VAKIF BANK Gecelik Repo			
TRYYKB1D	YAPIKREDİ Gecelik Repo			15:46:1
TRYZTB1D	ZİRAAT KATILIM Gecelik Repo			10:21:3

9.6 TL Mevduat faiz Oranları:

Bankaların TL'ye verdiği faiz oranlarını gösteren bir tablo gelir.

Banka	1M	3M	6M	12M
AKBANK Türk Lirası Mevduat Faizi	16,15	15,20	15,52	16,00
ALTERNATİF Türk Lirası Mevduat Faizi	16,60	19,50	16,65	5,80
ANADOLUBANK Türk Lirası Mevduat Faizi	18,00	18,00	18,00	18,00
BURGAN BANK Türk Lirası Mevduat Faizi	18,00	20,25	19,50	19,50
DENİZBANK Türk Lirası Mevduat Faizi	19,50	19,50	19,50	17,00
FİBANK Türk Lirası Mevduat Faizi	18,75	19,50	19,00	18,50
FİNANSBANK Türk Lirası Mevduat Faizi	13,20	11,95	11,95	11,95
GARANTI Türk Lirası Mevduat Faizi	15,00	14,00	15,00	15,00
HALKBANK Türk Lirası Mevduat Faizi	14,25	14,00	14,00	13,00
HSBC Türk Lirası Mevduat Faizi	16,50	16,50	16,50	16,50
İŞ BANK Türk Lirası Mevduat Faizi	15,10	14,35	13,60	11,75
ODEABANK Türk Lirası Mevduat Faizi	14,95	14,45	14,45	16,90
TEB Türk Lirası Mevduat Faizi	18,00	17,00	16,00	16,00
VAKIF BANK Türk Lirası Mevduat Faizi	12,00	13,75	13,25	12,25
YAPIKREDİ Türk Lirası Mevduat Faizi	10,65	14,50	12,50	5,35
ZİRAAT BANK Türk Lirası Mevduat Faizi	14,50	14,50	14,00	13,25

Bankalar isim sırası ile dizilidir. Sütunlarda, bankaların 1AY / 3AY / 6 AY ve 1 YIL vadeli TL mevduatlara verdiği yıllık faiz oranları listelenir.

9.7 USD Mevduat faiz Oranları: Bankaların USD'ye verdiği faiz oranlarını gösteren bir tablo gelir.

9.8 EUR Mevduat faiz Oranları: Bankaların EUR'a verdiği faiz oranlarını gösteren bir tablo gelir.

Yukarıdaki pencerenin alt tabından bu seçenekleri bulabilirsiniz.

9.9 Forwards: Bankalardan gelen Forwards oranları gösterilir.

Not: Interest Rate Swap lisansına bağlı olarak bu dataya ulaşım sağlanabilir.

Sembol	Alış	Satış	Son	G.Düşük	G.Yüksek	%Gün.F	Gün.F	Saat	Tarih
EURCHF1M	-7,6300	-7,2300	-7,2300	-7,3700	-2,5200	-39,31	-2,0400	11:38:16	06/10/20
EURCHF1Y	-120,600	-114,610	-114,610	-116,450	-93,9200	-5,79	-6,2700	11:38:16	06/10/20
EURCHF2M	-15,7600	-14,6300	-14,6300	-15,6700	-11,3200	-8,85	-1,1900	11:38:16	06/10/20
EURCHF2Y	-267,200	-227,650	-227,650	-237,870	-223,240	-1,07	-2,4200	11:38:16	06/10/20
EURCHF3M	-23,3300	-21,6600	-21,6600	-23,1100	-16,9000	-2,56	-0,5400	11:37:16	06/10/20
EURCHF4M	-32,9600	-31,0600	-31,0600	-32,6100	-21,4700	-9,79	-2,7700	11:38:16	06/10/20
EURCHF6M	-52,8100	-49,7700	-49,7700	-51,2300	-35,3200	-3,09	-1,4900	11:38:16	06/10/20
EURCHFON	-0,2700	-0,1200	-0,1200	-0,1900	0,2000	-20,00	-0,0200	11:38:16	06/10/20
EURTRY1M	8.153,72	8.788,07	8.788,07	8.164,43	9.381,50	7,64	623,6401	11:38:16	06/10/20
EURTRY1Y	92.557,8	93.541,2	93.541,2	90.960,6	99.729,5	-6,17	-6.150,8750	11:38:16	06/10/20
EURTRY2M	14.338,3	15.324,4	15.324,4	15.324,3	16.331,2	0,00	0,0908	11:38:16	06/10/20
EURTRY2W	3.363,47	3.638,12	3.638,12	3.638,12	5.034,48	-12,66	-527,3501	11:38:16	06/10/20
EURTRY2Y	100.000,	100.000,	100.000,	100.000,	100.000,	0,00	0,0000	12:59:17	23/02/20
EURTRY3M	21.036,2	22.614,9	22.614,9	22.614,9	23.953,8	-3,54	-828,8808	11:38:16	06/10/20
EURTRY3W	5.086,39	5.521,58	5.521,58	5.521,58	7.023,46	-9,53	-581,7100	11:38:16	06/10/20
EURTRY5Y	100.000,	100.000,	100.000,	100.000,	100.000,	0,00	0,0000	11:03:16	22/03/20
EURTRY6M	44.274,8	46.013,3	46.013,3	45.848,8	48.771,8	-5,61	-2.734,1797	11:36:16	06/10/20
EURTRY9M	66.392,7	69.743,1	69.743,1	67.836,3	73.760,2	-4,21	-3.067,2500	11:38:16	06/10/20
EURTRYON	120,360	141,460	141,460	66,3900	141,460	113,07	75,0700	11:37:16	06/10/20
EURTRYSW	1.746,56	1.790,37	1.790,37	1.675,60	2.055,12	6,85	114,7700	11:38:16	06/10/20
EURTRYTN	519,670	595,440	595,440	189,240	775,630	214,65	406,2000	11:37:16	06/10/20
EURUSD1M	23,0500	23,5500	23,5500	21,2600	24,7000	10,10	2,1600	11:38:16	06/10/20
EURUSD1Y	239,100	244,100	244,100	242,170	257,510	-1,54	-3,8200	11:38:16	06/10/20
EURUSD2M	42,6000	42,9200	42,9200	42,1500	44,6500	-0,26	-0,1100	11:38:16	06/10/20

9.10 Interest Rate swap: Bankalardan gelen Swap faiz oranları gösterilir.

Not: Interest Rate Swap lisansına bağılı olarak bu dataya ulaşım sağlanabilir.

Interest Rate Swap												
Sembol	Yön	Alış	Satış	%Gün.F	Saat	Sembol	Yön	Alış	Satış	%Gün.F	Saat	
CHFSWP30Y	↑	1.9750	2.0750	13.45	12:19:57	GBPSWP25Y	↓	4.1513	4.1963	3.40	12:22:16	
CHFSWP5Y	↑	1.7445	1.7645	18.11	12:21:41	GBPSWP30Y	↓	4.0664	4.1164	3.38	12:22:17	
JPYSWP2Y	↑	0.1275	0.1875	35.43	12:05:08	USDSWP15Y	↑	3.7100	3.7200	3.57	12:22:24	
JPYSWP3Y	↑	0.1825	0.2425	26.41	12:05:08	EURSWP15Y	↓	2.9670	3.0070	4.88	12:22:19	
CHFSWP3Y	↓	1.5515	1.5715	17.10	12:21:41	EURSWP1Y	↓	2.4480	2.4880	5.92	12:22:21	
CHFSWP4Y	↓	1.6500	1.6700	17.27	12:21:41	EURSWP20Y	↑	2.7590	2.7790	4.53	12:22:19	
CHFSWP6Y	↓	1.8275	1.8475	19.16	12:21:41	EURSWP2Y	↑	2.7954	2.8154	8.07	12:22:21	
CHFSWP7Y	↓	1.9105	1.9305	20.11	12:21:41	EURSWP30Y	↓	2.3220	2.3420	4.34	12:22:20	
CHFSWP2Y	↓	1.4335	1.4535	10.19	12:21:33	EURSWP4Y	↑	2.8730	2.8930	8.26	12:22:21	
JPYSWP4Y	↓	0.2288	0.2888	23.24	12:05:08	EURSWP5Y	↓	2.8840	2.9140	7.61	12:22:22	
JPYSWP10Y	↓	0.5363	0.5962	4.13	12:05:08	EURSWP6Y	↓	2.9010	2.9310	7.17	12:22:22	
JPYSWP15Y	↓	0.7588	0.8388	3.07	12:05:08	EURSWP7Y	↓	2.9280	2.9480	7.11	12:22:22	
JPYSWP20Y	↓	0.9550	1.0350	6.07	12:05:08	EURSWP8Y	↓	2.9340	2.9640	6.58	12:22:22	
JPYSWP25Y	↓	1.0788	1.1588	5.36	12:05:08	EURSWP9Y	↑	2.9660	2.9860	6.59	12:22:22	
JPYSWP30Y	↓	1.1500	1.2300	2.47	12:05:08	GBPSWP10Y	↓	4.5746	4.6096	4.48	12:22:15	
JPYSWP5Y	↓	0.2738	0.3338	19.42	12:05:08	GBPSWP5Y	↓	5.1404	5.1729	3.24	12:22:21	
JPYSWP6Y	↓	0.3300	0.3900	17.80	12:05:08	GBPSWP6Y	↓	4.9832	5.0182	3.29	12:22:21	
JPYSWP7Y	↓	0.3863	0.4463	3.74	12:05:08	GBPSWP9Y	↓	4.6367	4.6767	4.41	12:22:15	
JPYSWP8Y	↓	0.4388	0.4988	3.88	12:05:08	USDSWP10Y	↑	3.7630	3.8030	5.05	12:22:23	
JPYSWP9Y	↓	0.4888	0.5488	13.55	12:05:08	USDSWP25Y	↓	3.4290	3.4690	3.64	12:22:14	
CHFSWP10Y	↓	2.0670	2.0870	11.46	12:21:49	USDSWP6Y	↑	3.9223	3.9626	4.33	12:22:23	
CHFSWP15Y	↓	2.1660	2.1860	13.36	12:21:50	USDSWP9Y	↓	3.7760	3.8160	4.83	12:22:14	
CHFSWP20Y	↓	2.1250	2.1450	16.70	12:21:50	EURSWP25Y	↓	2.5220	2.5420	4.46	12:22:20	
CHFSWP25Y	↓	2.0390	2.0590	18.47	12:21:50	GBPSWP3Y	↓	5.4083	5.4583	3.71	12:22:24	
CHFSWP8Y	↓	1.9620	1.9820	16.89	12:21:41	GBPSWP4Y	↓	5.2756	5.3256	5.05	12:22:20	
CHFSWP9Y	↓	2.0125	2.0325	13.94	12:21:39	USDSWP30Y	↓	3.2937	3.3338	3.52	12:21:38	
USDSWP20Y	↓	3.5867	3.6269	3.58	12:22:14	EURSWP10Y	↑	2.9900	3.0100	6.04	12:22:22	
GBPSWP20Y	↓	4.2479	4.2879	3.30	12:22:16	EURSWP3Y	↓	2.8350	2.8850	8.62	12:22:21	
GBPSWP2Y	↑	5.4623	5.4673	4.96	12:22:24	GBPSWP7Y	↓	4.8361	4.8761	4.70	12:22:15	
USDSWP3Y	↓	4.2341	4.2741	2.95	12:22:23	GBPSWP8Y	↑	4.7237	4.7637	4.48	12:22:15	
USDSWP7Y	↓	3.8538	3.8938	4.25	12:22:23	USDSWP2Y	↑	4.4388	4.4788	2.27	12:22:23	
USDSWP8Y	↑	3.8175	3.8577	4.91	12:22:14	USDSWP4Y	↑	4.1010	4.1410	3.93	12:22:23	
GBPSWP15Y	↓	4.3753	4.4153	3.33	12:22:15	USDSWP5Y	↑	3.9959	4.0361	4.23	12:22:23	

10. Bilanço (Karşılaştırmalı Mali Tablolar)

Bu menü seçeneği,FXPlus başlığı altında yer alan menülerden, Temel Analiz / Karşılaştırmalı mali tablolar menüsü altında yer alır. FXPlus programımızın üst başlığında yer alan, üzerinde

butona bastığınızda ilgili sayfaya ulaşabilirsiniz.

● Karşılaştırmalı Mali Tablolar						
KRDMD	KRDMD	Dipnot	KRDMD	Dipnot	KRDMD	Dipnot
Karş. Mali Tablolar (Konsolide)	06/2022		03/2022		12/2021	
BİLANÇO						
V A R L I K L A R		0,00		0,00		0,00
DÖNEN VARLIKLAR		11.805.686.785,34		12.770.734.199,93		8.444.011.492,60
Nakit ve Nakit Benzerleri		4.032.890.754,49		5.267.032.469,32		3.666.209.480,40
Finansal Yatırımlar		188.541.279,31		19.726,71		21.961,31
Ticari Alacaklar		1.842.357.889,67		3.023.206.467,30		1.157.820.790,31
- İlişkili Tarafardan Ticari Alacaklar		92.842.353,15		157.509.839,22		183.139.198,43
- İlişkili Olmayan Tarafardan Ticari Alacaklar		1.749.515.536,52		2.865.696.628,08		974.681.591,88
Finans Sektörü Faaliyetlerinden Alacaklar		0,00		0,00		0,00
- Finans Sektörü Faaliyetleri İlişkili Tarafardan Alacaklar		0,00		0,00		0,00
- Finans Sektörü Faaliyetlerinden İlişkili Olmayan Tarafardan ...		0,00		0,00		0,00
Diğer Alacaklar		198.938.859,83		140.903.371,43		69.474.685,69
- İlişkili Tarafardan Diğer Alacaklar		0,00		0,00		0,00
- İlişkili Olmayan Tarafardan Diğer Alacaklar		198.938.859,83		140.903.371,43		69.474.685,69
Türev Araçlar		0,00		0,00		0,00
Stoklar		4.097.961.553,07		2.788.746.920,80		2.187.740.965,69
Canlı Varlıklar		0,00		0,00		0,00
Peşin Ödenmiş Giderler		1.410.450.880,54		1.510.338.014,72		1.299.353.182,68
Cari Dönem Vergisiyle İlgili Varlıklar		39.397,31		4.594.566,82		3.003.653,15
Diğer Dönen Varlıklar		34.506.171,12		35.892.662,84		60.386.773,37
ARA TOPLAM		11.805.686.785,34		12.770.734.199,93		8.444.011.492,60
Satış Amaçlı Sınıflandırılan Duran Varlıklar		0,00		0,00		0,00
DURAN VARLIKLAR		6.600.170.965,47		6.521.223.900,84		6.486.345.041,76

Ayrıca kısa yol olarak, senet sembolü seçili iken F7 butonu ile de o şirketin bilanço ekranı açılır .

Not: Bazı şirket grupları için farklı hesaplama yöntemi uygulanıyor olabilir. Bazen ilgili şirketler konsolide bazen konsolide olmayan değerler açıkladıkları için ekranın üst kısmından konsolide ya da konsolide olmayan olarak değiştirmeniz gerekebilir.

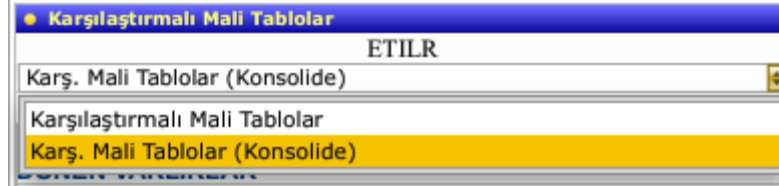

Aşağıda üstten bir kısmını gördüğümüz örnek bilanço tablosunda, seçili olan hissenin son 3 dönem mali tablolarının ekrana geldiğini görmekteyiz.

● Karşılaştırmalı Mali Tablolar						
ISCTR	ISCTR	Dipnot	ISCTR	Dipnot	ISCTR	Dipnot
Karşılaştırmalı Mali Tablolar	06/2022		03/2022		12/2021	
BİLANÇO						

Karşılaştırmalı mali tabloların olduğu herhangi bir bilanço dönemi üzerinden sağ tuş yaparak kolon ekle kısmından istediğiniz kadar bilanço dönemi ekleyebilirsiniz.

Kargılařtırılmalđ Mali Tablolard			
Karř. Mali Tablolard (Konsolide)	KRDMD	Dipnot	KRDMD
	06/2022		03/2022
BİLANÇO			
VARLIKLAR			
DÖNEN VARLIKLAR			
Nakit ve Nakit Benzerleri	11.805.686.785,34		8.444.011.492,60
Finansal Yatırımlar	4.032.890.754,49		3.666.209.480,40
Ticari Alacaklar	188.541.279,31		21.961,31
- İliřkili Taraplardan Ticari Alacaklar	1.842.357.889,67		1.157.820.790,31
- İliřkili Olmayan Taraplardan Ticari Alacaklar	92.842.353,15		183.139.198,43
Finans Sektörü Faaliyetlerinden Alacaklar	1.749.515.536,52		974.681.591,88
- Finans Sektörü Faaliyetleri İliřkili Taraplardan Alacaklar	0,00		0,00
- Finans Sektörü Faaliyetlerinden İliřkili Olmayan Taraplardan ...	0,00		0,00
Diđer Alacaklar	198.938.859,83		69.474.685,69
- İliřkili Taraplardan Diđer Alacaklar	0,00		0,00
- İliřkili Olmayan Taraplardan Diđer Alacaklar	198.938.859,83		69.474.685,69
Türev Araçlar	0,00		0,00

Bilanço sayfamız üzerinde sađ tuř yaparak;

Senet seř kısmından farklı bir senet seřerek o senede geřiř yapabilirsiniz.

Para Birimi menüsü altında bilanço verilerini TL/USD/EUR bazında izleyebilmenizi sađlayacak seřenekler vardır.

Bilanço sayfamızla ilgili eğitim videomuzu ařađıdaki linkten izleyebilirsiniz.

[FXPlus Bilanço Penceresi](#)

11. Çıkış

Programdan çıkmak için Fxplus ana butonu altında yer alan menülerden son sırada yer alan Çıkış butonunu (ekran görüntüsü aşağıdadır), yine sol üstte ana menünün sağında yer alan

 Çıkış simbolünü veya ekranın sağ üst köşesinde yer alan  x işaretini kullanabilirsiniz. Size 'Çıkmak istediğinizden emin misiniz?' diye soran Çıkış Pencere açılacaktır.

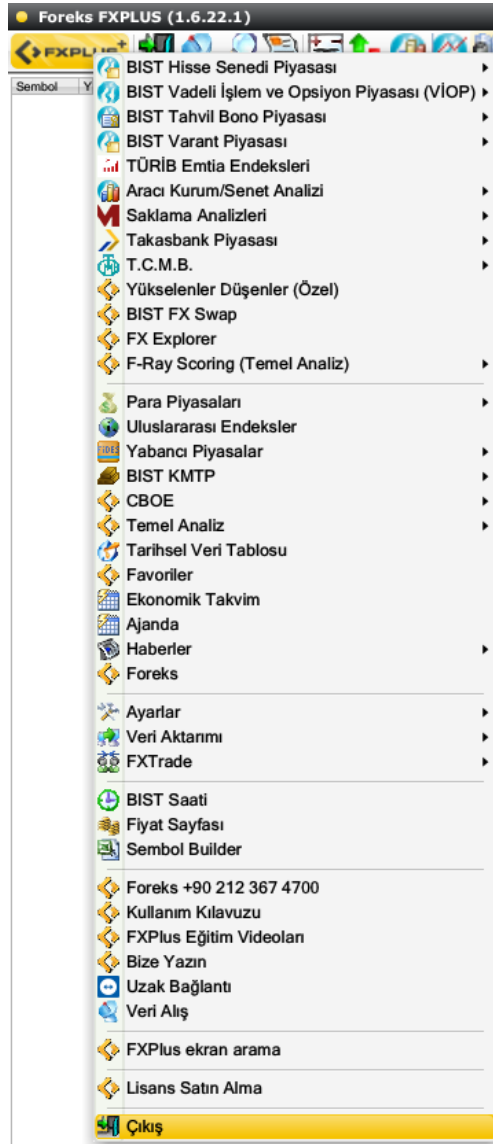

12. DDE, RTD ve Excel Aktarımları

Program içindeki verilerin Excel'e aktarımı mümkündür. Fiyat pencerelerinde ve Derinlik pencerelerinde yer alan verileri ise DDE RTD uygulaması ile canlı olarak excel tablosuna aktarabilirsiniz. Bu menü seçeneğine ilgili pencerelerde sağ klik menüleri altında yer alan ilgili seçenek ile ulaşabilirsiniz.

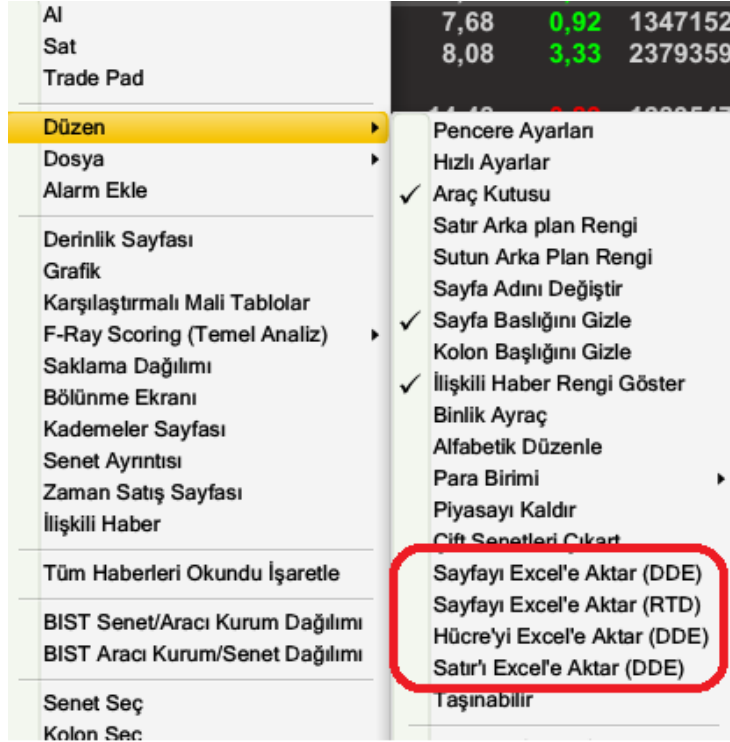

Bu alanda aktarım konusunda DDE aktarım türü tercih edilmektedir.

Sembol	Son	%Gün.F	G.Yüksek	G.Düşük	O.Gün.K	Tarih	Sembol	Son	%Gün.F	G.Yüksek	G.Düşük	O.Gün.K	Tarih	Saat
GARAN	21,08	1,84	21,34	20,92	20,7	44840	GARAN	21,08	1,84	21,34	20,92	20,70	06/10/2022	16:30:20
THYAO	84,6	-0,24	85,15	83,4	84,8	44840	THYAO	84,60	-0,24	85,15	83,40	84,80	06/10/2022	16:30:18
PGSUS	274,8	-1,72	281,7	272,3	279,6	44840	PGSUS	274,80	-1,72	281,70	272,30	279,60	06/10/2022	16:30:01
TAVHL	70,65	-1,4	73,05	70,4	71,65	44840	TAVHL	70,65	-1,40	73,05	70,40	71,65	06/10/2022	16:30:13
AKBNK	12,7	2,67	12,8	12,45	12,37	44840	AKBNK	12,70	2,67	12,80	12,45	12,37	06/10/2022	16:30:14

DDE aktarım eğitim videosuna aşağıdaki linkten ulaşabilirsiniz:

[FXPlus DDE Excel Aktarımları](#)

13. Derinlik Penceresi

Derinlik penceresi aşağıdaki görünümde. İstedığınız görüntü türünü kendiniz oluşturup özelleştirebilirsiniz.

G.Lot	%Gün.F	G.Yüksek	Tavan	DF
151.705.57	2,09	8,38	8,94	8,25
G.AO	On.S.K.	G.Düşük	Taban	DFE
8,31	8,13	8,21	7,32	1.609.30
İlkSPGÇ	En çok ala	En çok sat	Destek 1	Direnç 1
-456.767	QNB	TACİRLER	8,21	8,38

Emir	Adet	Alış	Satış	Adet	Emir
55	380.312	8,28	8,30	487.424	57
103	564.387	8,27	8,31	418.987	42
113	527.508	8,26	8,32	911.966	75
111	467.254	8,25	8,33	499.319	80
101	505.926	8,24	8,34	1.122M	69
78	326.121	8,23	8,35	988.300	235
83	236.117	8,22	8,36	579.493	130
88	319.063	8,21	8,37	376.701	115
143	298.088	8,20	8,38	495.646	178
38	187.190	8,19	8,39	605.008	138
913	3.812M	8,24	8,34	6.485M	1.119
8.801.709	8,05	8,55	22.846.4		

Net Akt. Hacim	69.068.658	%5,48		
Saat	Son	Adet	Alan	Satan
16:40:01	8,30	10	TACİRLER ÜNLÜ	
16:39:58	8,29	2.500	YAPIKRE A1	
16:39:58	8,29	9.100	YAPIKRE ÜNLÜ	
16:39:58	8,29	1.719	YAPIKRE İŞ	
16:39:58	8,29	500	İŞ	BANK OF
16:39:55	8,29	10	TACİRLER	BANK OF
16:39:51	8,29	100	A1	YAPIKRE

En çok kullanılan pencerelerden birisidir. Derinlik penceresine senet seçili iken kısa yol olarak

F2 tuşu ile ulaşabiliriz.

Pencerenin üst bandında ya da alt bandında yer alan buton türlerin işlevleri:

G Grafik

A Aracı Kurum Dağılımı penceresini getirir.

T Takas

H Haber

K Kademe Analizi

B Bilançoju getirir.

D Detay Bilgileri penceresini getirir

E Teorik eşleşme bölmesini açma butonu.

T Twitter butonu. Sembol ile alakalı tweet'lerin listelendiği bir pencere açar.

Senet istatistiği alanından , senedin muhtelif fiyat verilerini gösteren veri hücreleri vardır.

KRDMD KARDEMİR (D)			
G.Lot	%Gün.F	G.Yüksek	Tavan
72.322.131	-1,17	12,92	14,13
DF	G.AO	On.S.K.	G.Düşük
12,89	12,79	12,85	12,65
Taban	DFE	İlkSPGÇ	En çok ala
11,57	957.843,	-1.720.009	İŞ
En çok sat	Destek 1	Direnç 1	
HALK	12,59	12,86	

Yukarıdaki örnekte Günlük Lot, Yüksek, Tavan vb. veriler vardır. Pencere içinde dilerseniz başka verileri izleyebilirsiniz. Bu değişikliği nasıl yapabileceğiniz aşağıda düzen başlığı altında anlatılmıştır.

Teorik Eşleşme Gösterim Kısmı: Derinlik penceresi üst bandında yer alan butonlardan, üzerinde E harfi olan buton ile pencerenin bu kısmı görünür olur / gizlenir.

KRDMD KARDEMİR (D)		
DF	%Denge Fark	DFE
12,89	0,31	957.843,00
DF Alış Miktar	DF Satış Miktar	
	438.267,00	

Açılış / kapanış seanslarında ve tek fiyat emir toplama şeklinde işlem gören sembollerde seans esnasında, pencerenin bu kısmında veriler olacaktır. Denge fiyatı/ DFE - eşleşen lot sayısı /DF ALIŞ artan lot sayısı ve önceki kapanışa göre değişim verileri vardır. Alış miktar alış tarafında ise + olarak, satış tarafında ise – olarak gösterilir.

Altta ki pencere ile ortadaki pencere arasında ince renkli bir şerit vardır.

Emir	Adet	Alış	Satış	Adet	Emir
10	34.910	12,7	12,72	45.925	7
30	246.351	12,7	12,73	321.300	18
62	344.898	12,6	12,74	152.384	35
75	96.872	12,6	12,75	110.727	46
88	98.849	12,6	12,76	110.827	37
98	185.612	12,6	12,77	496.180	43
247	348.117	12,6	12,78	78.100	48
81	87.515	12,6	12,79	137.221	38
60	68.716	12,6	12,80	194.320	63
68	165.568	12,6	12,81	71.215	29
819	1,677M	12,6	12,76	1,718M	364
	3.661.67	12,5	13,16	14.045.3	

Yeşil – kırmızı renkler içeren bu şerit, hissenin kademe analiz grafiği olarak çalışmaktadır. Alışta bekleyen emirler çoğaldıkça yeşil rengin ağırlığı artar. Satışta bekleyen emirler çoğaldıkça kırmızı rengin ağırlığı artar.

Derinlik (Alış/Satış tarafında bekleyen kademeler): Ortadaki kısımda senedin derinlikli fiyat bilgileri izlenebilir.

Emir	Adet	Alış	Satış	Adet	Emir
5	268.764	12,7	12,71	174.924	7
62	340.648	12,6	12,72	118.869	27
78	100.441	12,6	12,73	345.120	27
94	103.584	12,6	12,74	128.115	33
98	130.003	12,6	12,75	118.047	44
258	355.359	12,6	12,76	118.917	41
85	87.401	12,6	12,77	482.867	42
63	69.428	12,6	12,78	86.299	49
70	167.874	12,6	12,79	130.763	36
57	92.490	12,6	12,80	199.320	64
870	1,716M	12,6	12,76	1,903M	370
	3.628.67	12,5	13,15	14.291.8	

Emir: Sol taraftaki 'Emir' sütununda, O kademede / satırda kaç ayrı alış emrinin bulunduğunu gösterir. Sağ taraftaki 'Emir' sütunu ise, O kademede / satırda kaç ayrı satış emrinin bulunduğunu gösterir.

Adet: Sol taraftaki Lot sütunu, O kademede bulunan alış emirlerinin toplam lot miktarını gösterir. Sağ taraftaki Lot sütunu, O kademede bulunan satış emirlerinin toplam lot miktarını gösterir.

Alış: O kademede alış fiyatını gösterir.

Satış: O kademede satış fiyatını gösterir.

Birinci satırdaki alış-satış fiyatları senedin aktif alış-satış fiyat kademesidir. Yani buradaki fiyatlardan doğrudan alış-satış işlemlerini gerçekleştirebilirsiniz. Sonraki satırlardaki alış-satış fiyatları ise, senedin pasif alış-satış fiyat kademeleridir. Pencerenin bu kısmının en alt satırında ise, emir sütunları altında toplam emir sayılarını, lot sütunları altında toplam lot sayılarını görebilirsiniz. Mavi gördüğümüz toplam miktar 10 kademeye kadar olanı toplamı gösterir. Kırmızı gördüğümüz alan tabandan tavana kadar olan bekleyen tüm emirleri göstermektedir.

Gerçekleşen İşlemler Kısmı:

Alt kısımda senedin gerçekleşmiş fiyat hareketlerini izleyebilirsiniz

Saat	Son	Adet	Alan	Satan
17:02:41	8,34	1	QNB	ÜNLÜ
17:02:39	8,34	850	HALK	ÜNLÜ
17:02:37	8,34	40	MİDAS M	ÜNLÜ
17:02:36	8,33	6.450	YAPIKRE	İŞ
17:02:32	8,34	1	ZİRAAT	ÜNLÜ

Sütunların açıklamaları şöyledir:

Saat sütununda, emrin gerçekleştiği zaman,

Son sütununda, gerçekleşme fiyatı, Lot sütununda, kaç lot emrin gerçekleştiği,

Adet sütununda, emrin TL tutarı, izlenebilir.

Alan sütununda alım yapan aracı kurum adı gösterilir. Bunun için ilgili lisansa sahip olmanız gerekir. **Satan** sütununda o işlem için satış tarafındaki aracı kurum adı gösterilir. Bunun için ilgili lisansa sahip olmanız gerekir.

Derinlik penceresiyle ilgili eğitim videosuna aşağıdaki linkten ulaşabilirsiniz:

[FXPLUS DERİNLİK PENCERESİ](#)

14. Derinlik Penceresi Sağ Klik Menüleri

Derinlik Penceresinin, derinlik kısmı (orta kısım) üzerinde sağ klik yaptığınızda, fiyat penceresinde olduğu gibi karşınıza epeyce çok sayıda alt menü gelir. Derinlik penceresinin diğer 2 kısmında sağ klik yaptığınızda daha az sayıda alt menü gelir ve bunların tümü derinlik kısmının sağ klik menüleri tarafından kapsamaktadır.

14.1. AL: Bu seçenekle alış penceresi açılır.

14.2 SAT: Bu seçenekle satış penceresi açılır.

Al/Sat Pencereleriyle ilgili eğitim videolarına aşağıdaki linkten ulaşabilirsiniz:

[Alım Satım Penceresi Özelleştirme](#)

[Emir Pencere Çeşitleri ve Kullanımları](#)

[FXPlus Hızlı Emir Pencere Çeşitleri ve Kullanımı](#)

[FXPlus İşlem Miktarı Tanımlamaları - İşlem Miktarı Kontrolü](#)

Viop Al/Sat penceresiyle ilgili eğitim videolarına da aşağıdaki linklerden ulaşabilirsiniz:

[ViOP Alım Satım Penceresi](#)

[ViOP Alım Satım Penceresi Versiyon 2](#)

14.3. Hazır Sayfalar: Bu sayfayı saklamak için kullanabiliriz. Ya da daha önce dizayn ettiğimiz ve sakladığımız kaydı bu alandan çağırabiliriz.

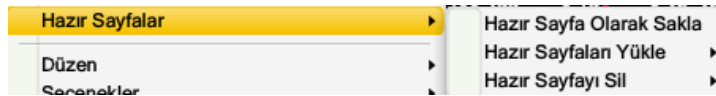

Hazır Sayfaları yüklemek için aşağıdaki anlatım videosundan yararlanabilirsiniz:

[FXPlus Pencere Kütüphanesi Kurulumu](#)

[FXPlus Pencere Kütüphanesi Kullanımı](#)

14.4. Düzen: Pencerenin görünümünde yapabileceğiniz değişiklikler için çok sayıda seçenek vardır.

14.4.1. Pencere ayarları: Pencerenin görünümü ile ilgili ayarlar yapabileceğiniz alt menüler vardır.

Yazı tipi renk/font gibi değişiklikleri bu pencere içerisinden yapabilirsiniz.

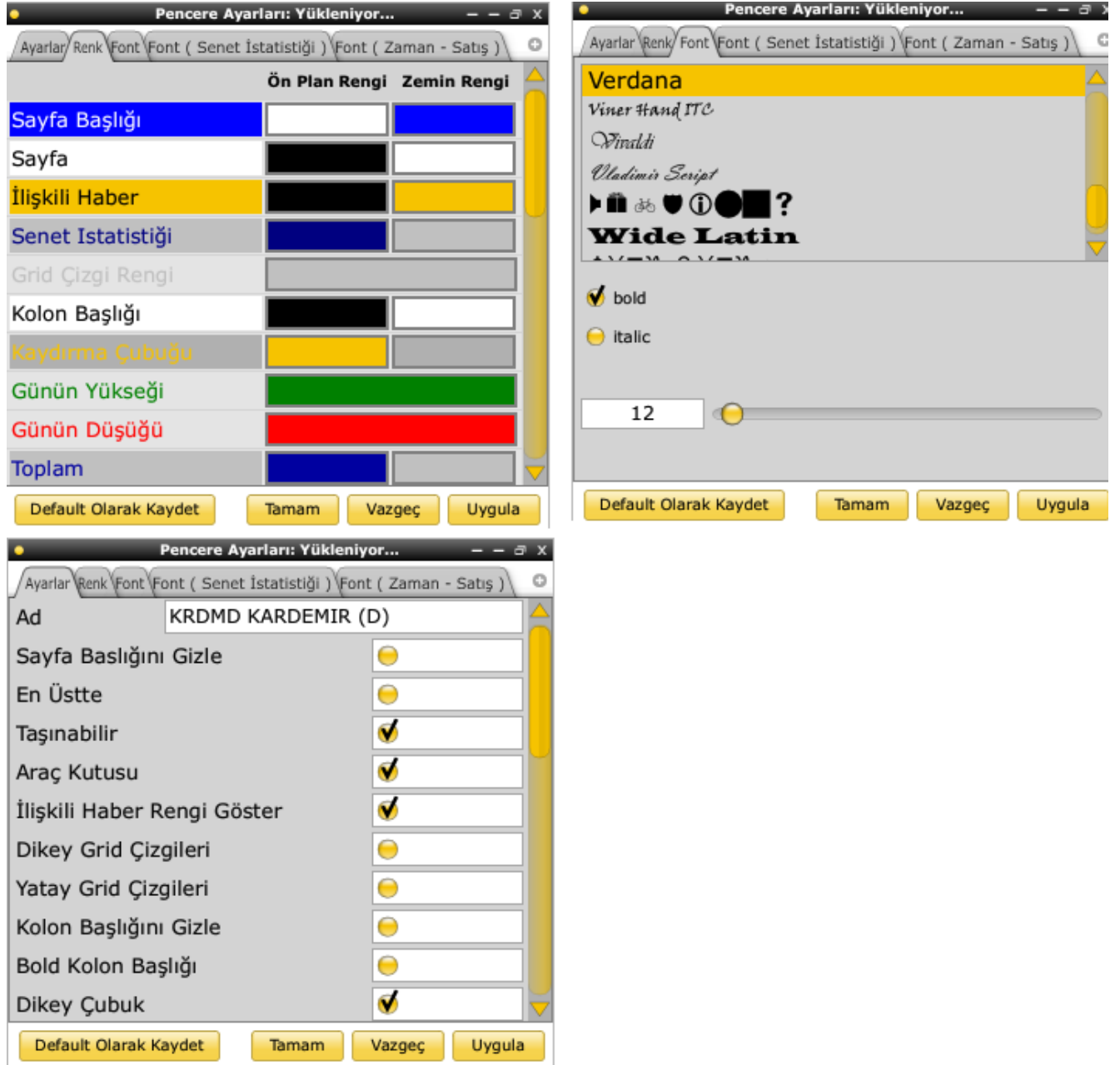

Ön Plan Rengi: Pencere içindeki yazılardan, renklerini belirlememizi sağlar.

Zemin Rengi: Zeminin rengini belirlemenizi sağlar

Sayfa başlığı zemin rengi: Derinlik penceresinin başlığındaki yazı rengini belirleyebilirsiniz

İlişkili haber: İlgili hisseyle ilgili haber geldiğinde ve haber okunmadığında seçilen renk ile gösterilmesini sağlar.

14.4.2. Hızlı Ayarlar: Farklı pencerede yer alan renk ve font ayarlarını farklı bir pencereye taşımak için kullanırız.

Hızlı Ayarlarla ilgili eğitim videosuna aşağıdaki linkten ulaşabilirsiniz:

[Pencere Ayarları \(Hızlı Ayarlar\)](#)

14.4.3. Araç Kutusu: Derinlik üzerinden sağ tuş düzen içerisinde yer alan araç kutusu ile FXPlus uygulamamızın üst kısmında yer alan araç kutusunu kapatıp açmamızı sağlar.

14.4.4. Senet Seç: A bir hisse senedi derinliği açık iken sağ tuş düzen senet seç kısmından B bir hisse senedini seçerek farklı bir senede geçiş yapmamıza olanak sağlar.

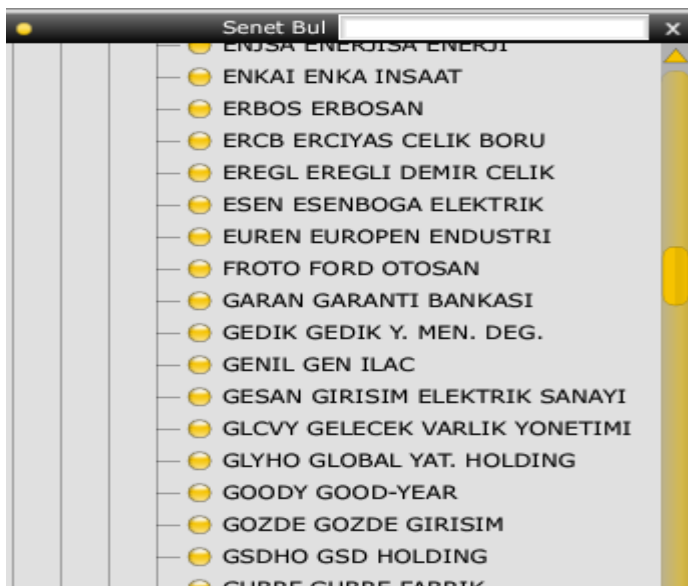

14.4.5. Kolon Seç: Alt resimde görünen g.lot taban tavan gibi verilerin her biri kolondur. İlgili sayfada farklı kolonlar eklemek çıkarmak için bu pencereleri kullanabilirsiniz

KRDMD KARDEMİR (D)			
G.Lot	%Gün.F	G.Yüksek	Tavan
72.322.131	-1,17	12,92	14,13
DF	G.AO	On.S.K.	G.Düşük
12,89	12,79	12,85	12,65
Taban	DFE	İlk5PGÇ	En çok ala
11,57	957.843,	-1.720.009	İŞ
En çok sat	Destek 1	Direnc 1	
HALK	12,59	12,86	

14.4.6. Kolon Grup Tanımları: Derinlik üzerinde sağ tuş düzen kolon grup tanımlarından kendimize özgü grup tanımı oluşturmamızı sağlar gerek duyulduğunda bu alandan daha önce hazırladığımız grup tanımlarını derinliğe uygulamamızı sağlar aslında kolon seç kısmında yer Taban–Tavan-G.Yüksek-G.Lot En çok alan En Çok Satan Destek Direnc Rsi gibi bir çok veriyi grup olarak oluşturup gerek duyduğumuzda derinliğe uygulayabiliriz.

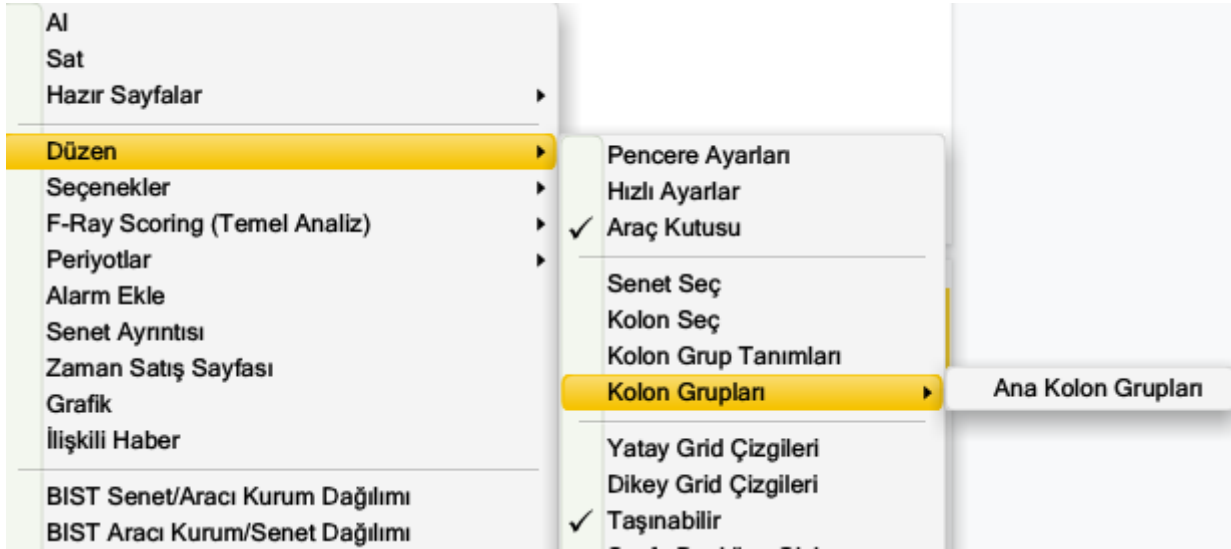

GARAN GARANTİ BANKASI					
En SD NetKar	Fiili Dolajım	Net Temettü	SonAlan	SonSatan	RSI(14)
21.095.942.000	13,95	1.176.597.900,	ICBC	İNF0	51,26
Emir	Adet	Alış	Satış	Adet	Emir
11	86.143	12,38	11.40	45.803	11

14.4.7. Dikey Grid Çizgileri: Önündeki kutucuğu tıklayıp seçim yaparsak, penceremiz içine dikey kılavuz çizgileri yerleştirebilir / var olan çizgileri kaldırabiliriz.

14.4.8. Yatay Grid Çizgileri: Çizgileri: Önündeki kutucuğu tıklayıp seçim yaparsak, penceremiz içine yatay kılavuz çizgileri yerleştirebilir / var olan çizgileri kaldırabiliriz.

Emir	Adet	Alış	Satış	Adet	Emir
18	84.715	12,4	12,45	112.508	26
39	145.751	12,4	12,46	101.446	25
32	118.756	12,4	12,47	125.000	41
108	453.847	12,4	12,48	118.813	51
31	146.044	12,3	12,49	56.905	35
31	97.742	12,3	12,50	65.380	61
25	89.105	12,3	12,51	32.267	26
25	117.722	12,3	12,52	73.292	29
50	133.947	12,3	12,53	26.582	17
94	82.370	12,3	12,54	36.322	22
453	1,470M	12,3	12,48	748.515	333
	3.022.05	12,1	12,84	5.528.69	
Net Akt. Hacim		7.072.519	%6,71		
Saat	Son	Adet	Alan	Satan	
10:27:5	12,44	335	YAPIKR	OYAK	
10:27:5	12,44	10.000	YAPIKR	İNF0	
10:27:5	12,44	1.000	YAPIKR	İNF0	
10:27:5	12,44	150	YAPIKR	DENİZ	
10:27:5	12,44	984	YAPIKR	İŞ	
10:27:5	12,44	40	YAPIKR	HALK	
10:27:5	12,44	32	YAPIKR	ZİRAAT	
10:27:5	12,44	500	YAPIKR	İŞ	
10:27:5	12,44	20	YAPIKR	HALK	
10:27:5	12,44	600	YAPIKR	HALK	
10:27:5	12,44	3.310	YAPIKR	İŞ	
10:27:5	12,44	1.000	YAPIKR	GEDİK	
10:27:5	12,44	500	YAPIKR	GEDİK	

14.4.9. Taşınabilir: İşaretili ise pencereyi sürükleyerek istediğimiz yere taşınmamızı sağlar. İşaretili değilse taşıma yapamayız. Düzen-Taşınabilir.

14.4.10. Sayfa Başlığını Gizle: Derinlik penceresi üzerinden Sağ tuş düzen sayfa başlığını gizle tıkladığımızda derinlik kısmının başlığı gidecektir.

● ASELS ASELSAN					
G.Lot	%Gün.F	G.Yüksek	Tavan	DF	
12.953.773	-0,25	31,84	34,78	31,66	
G.AO	On.S.K.	G.Düşük	Taban	DFE	
31,68	31,62	31,48	28,46	449.063,	
İlkSPGÇ	En çok ala	En çok sat	Destek 1	Direnç 1	
6.097	YAPIKR BANK OF	31,40	31,76		
Emir	Adet	Alış	Satış	Adet	Emir
26	35.513	31,52	31,54	20.466	18
32	76.171	31,50	31,56	63.498	29
55	106.438	31,48	31,58	57.013	31
41	43.069	31,46	31,60	104.144	37
36	43.296	31,44	31,62	35.198	26
34	28.481	31,42	31,64	36.183	25
55	78.257	31,40	31,66	35.121	20
14	21.133	31,38	31,68	60.818	15
22	60.046	31,36	31,70	15.695	19
13	18.062	31,34	31,72	54.531	27
329	512.357	31,44	31,63	482.667	247
	1.133.940	30,87	32,67	4.376.1	

● ASELS ASELSAN					
G.Lot	%Gün.F	G.Yüksek	Tavan	DF	
12.989.613	-0,25	31,84	34,78	31,66	
G.AO	On.S.K.	G.Düşük	Taban	DFE	
31,68	31,62	31,48	28,46	449.063,	
İlkSPGÇ	En çok ala	En çok sat	Destek 1	Direnç 1	
-8.583	YAPIKR BANK OF	31,40	31,76		
Emir	Adet	Alış	Satış	Adet	Emir
22	34.290	31,52	31,54	15.577	6
40	83.599	31,50	31,56	25.359	28
54	106.428	31,48	31,58	69.699	35
39	38.019	31,46	31,60	102.751	34
35	43.196	31,44	31,62	42.506	27
34	28.976	31,42	31,64	36.163	25
56	78.757	31,40	31,66	23.134	18
14	21.133	31,38	31,68	60.918	16
22	60.046	31,36	31,70	15.695	19
13	18.062	31,34	31,72	54.531	27
329	512.506	31,44	31,63	446.333	235
	1.134.146	30,87	32,68	4.344.8	

14.4.11. Kolon Başlığını Gizle: Derinlik penceresi üzerinden Sağ tuş düzen Kolon başlığını gizle tıkladığımızda kademelerin üstünde yer alan Emir Adet Alış Satış başlıkları görünmeyecektir.

● ASELS ASELSAN					
G.Lot	%Gün.F	G.Yüksek	Tavan	DF	
13.275.062	-0,38	31,84	34,78	31,66	
G.AO	On.S.K.	G.Düşük	Taban	DFE	
31,68	31,62	31,48	28,46	449.063,	
İlkSPGÇ	En çok ala	En çok sat	Destek 1	Direnç 1	
-88.490	YAPIKR BANK OF	31,37	31,73		
Emir	Adet	Alış	Satış	Adet	Emir
56	39.865	31,48	31,54	82.862	27
49	37.466	31,46	31,56	64.479	37
40	39.141	31,44	31,58	68.215	39
39	33.119	31,42	31,60	104.382	37
59	84.357	31,40	31,62	60.967	29
14	21.133	31,38	31,64	30.086	22
22	60.046	31,36	31,66	23.135	19
14	18.822	31,34	31,68	52.213	16
25	15.973	31,32	31,70	26.395	22
333	387.079	31,42	31,60	548.389	266
	1.014.424	30,79	32,64	4.491.0	
Net Akt. Hacim		-58.245.947			%-13,85
Saat	Son	Adet	Alan	Satan	
11:05:50	31,50	200	VAKIF TRIVE		
11:05:50	31,52	1	OSMANL YAPIKRE		
11:05:50	31,52	1	OSMANL YAPIKRE		
11:05:48	31,52	1	OSMANL YAPIKRE		
11:05:47	31,52	2	OYAK YAPIKRE		

● ASELS ASELSAN					
G.Lot	%Gün.F	G.Yüksek	Tavan	DF	
13.347.873	-0,38	31,84	34,78	31,66	
G.AO	On.S.K.	G.Düşük	Taban	DFE	
31,68	31,62	31,48	28,46	449.063,	
İlkSPGÇ	En çok ala	En çok sat	Destek 1	Direnç 1	
-75.979	YAPIKR BANK OF	31,37	31,73		
Emir	Adet	Alış	Satış	Adet	Emir
21	34.838	31,50	31,52	28.513	16
53	38.845	31,48	31,54	78.037	27
51	36.257	31,46	31,56	61.643	35
40	40.158	31,44	31,58	59.072	39
41	33.139	31,42	31,60	95.722	37
58	74.357	31,40	31,62	63.947	30
15	36.133	31,38	31,64	30.066	22
22	60.046	31,36	31,66	25.385	20
13	18.062	31,34	31,68	52.213	16
25	15.973	31,32	31,70	19.529	21
339	387.808	31,41	31,60	514.127	263
	1.015.705	30,79	32,64	4.441.5	
Net Akt. Hacim		-57.064.212			%-13,50
11:06:23	31,50	225	GEDİK YAPIKRE		
11:06:23	31,50	375	A1 YAPIKRE		
11:06:22	31,52	4	ZİRAAT A1		
11:06:19	31,50	21	A1 İŞ		
11:06:18	31,52	25	İŞ A1		
11:06:18	31,52	30	AK A1		

14.4.12. Satır Başlığını Gizle: Derinlik penceresi üzerinden Sağ tuş düzen satır başlığını gizle tıkladığımızda derinlik kademesinin en üst satırındaki G.Lot-%Gün.F.- G.Yüksek.Taban-Tavan gibi başlıklar giderek sadece değerler gözükmetedir.

● ASELS ASELSAN						● ASELS ASELSAN					
G.Lot	%Gün.F	G.Yüksek	Tavan	DF		G.Lot	%Gün.F	G.Yüksek	Tavan	DF	
13.659.442	-0,38	31,84	34,78	31,66		13.659.442	-0,38	31,84	34,78	31,66	
G.AO	On.S.K.	G.Düşük	Taban	DFE		G.AO	On.S.K.	G.Düşük	Taban	DFE	
31,67	31,62	31,48	28,46	449.063,0		31,67	31,62	31,48	28,46	449.063,0	
İlkSPGÇ	En çok ala	En çok sat	Destek 1	Direnç 1		İlkSPGÇ	En çok ala	En çok sat	Destek 1	Direnç 1	
-98.138	YAPIKR BANK OF	31,37	31,73			-98.138	YAPIKR BANK OF	31,37	31,73		
Emir	Adet	Alış	Satış	Adet	Emir	Emir	Adet	Alış	Satış	Adet	Emir
68	26.750	31,48	31,50	89.827	10	68	26.750	31,48	31,50	89.827	10
55	33.765	31,46	31,52	60.907	29	55	33.765	31,46	31,52	60.907	29
42	35.884	31,44	31,54	74.250	33	42	35.884	31,44	31,54	74.250	33
52	36.482	31,42	31,56	74.579	45	52	36.482	31,42	31,56	74.579	45
60	73.960	31,40	31,58	67.743	39	60	73.960	31,40	31,58	67.743	39
19	21.844	31,38	31,60	110.729	43	19	21.844	31,38	31,60	110.729	43
23	60.146	31,36	31,62	63.796	31	23	60.146	31,36	31,62	63.796	31
15	19.115	31,34	31,64	28.109	21	15	19.115	31,34	31,64	28.109	21
28	18.576	31,32	31,66	25.440	22	28	18.576	31,32	31,66	25.440	22
47	62.189	31,30	31,68	52.843	17	47	62.189	31,30	31,68	52.843	17
409	388.711	31,39	31,58	648.223	290	409	388.711	31,39	31,58	648.223	290
	977.810	30,75	32,61	4.651.0			977.810	30,75	32,61	4.651.08	
Net Akt. Hacim -58.230.372 %-13,46						Net Akt. Hacim -58.230.372 %-13,46					
Saat	Son	Adet	Alan	Satan		Saat	Son	Adet	Alan	Satan	
11:10:31	31,50	200	GEDİK	YAPIKRE		11:10:31	31,50	200	GEDİK	YAPIKRE	
11:10:28	31,50	3.000	İŞ	YAPIKRE		11:10:28	31,50	3.000	İŞ	YAPIKRE	
11:10:27	31,50	2	İŞ	YAPIKRE		11:10:27	31,50	2	İŞ	YAPIKRE	
11:10:27	31,50	1.000	ZİRAAT	YAPIKRE		11:10:27	31,50	1.000	ZİRAAT	YAPIKRE	
11:10:26	31,50	40	VAKIF	YAPIKRE		11:10:26	31,50	40	VAKIF	YAPIKRE	
11:10:26	31,50	15	İFO	YAPIKRE		11:10:26	31,50	15	İFO	YAPIKRE	
11:10:22	31,50	15	GARANTİ	YAPIKRE		11:10:22	31,50	15	GARANTİ	YAPIKRE	
11:10:22	31,50	15	İFO	YAPIKRE		11:10:22	31,50	15	İFO	YAPIKRE	
11:10:22	31,50	100	OSMANLI	YAPIKRE		11:10:22	31,50	100	OSMANLI	YAPIKRE	
11:10:22	31,50	500	İFO	YAPIKRE		11:10:22	31,50	500	İFO	YAPIKRE	

14.4.13. Binlik Ayraç: Büyük tutarlı fiyat alanlarında . olacak şekilde ayraç yapmak için kullanılır.

Binlik Ayraç						● ASELS ASELSAN						● ASELS ASELSAN					
G.Lot	%Gün.F	G.Yüksek	Tavan	DF		G.Lot	%Gün.F	G.Yüksek	Tavan	DF		G.Lot	%Gün.F	G.Yüksek	Tavan	DF	
13.854.915	-0,38	31,84	34,78	31,66		13.854.915	-0,38	31,84	34,78	31,66		13.854.915	-0,38	31,84	34,78	31,66	
G.AO	On.S.K.	G.Düşük	Taban	DFE		G.AO	On.S.K.	G.Düşük	Taban	DFE		G.AO	On.S.K.	G.Düşük	Taban	DFE	
31,67	31,62	31,48	28,46	449.063,0		31,67	31,62	31,48	28,46	449.063,0		31,67	31,62	31,48	28,46	449.063,0	
İlkSPGÇ	En çok ala	En çok sat	Destek 1	Direnç 1		İlkSPGÇ	En çok ala	En çok sat	Destek 1	Direnç 1		İlkSPGÇ	En çok ala	En çok sat	Destek 1	Direnç 1	
-49.364	YAPIKR BANK OF	31,37	31,73			-49.364	YAPIKR BANK OF	31,37	31,73			-49.364	YAPIKR BANK OF	31,37	31,73		
Emir	Adet	Alış	Satış	Adet	Emir	Emir	Adet	Alış	Satış	Adet	Emir	Emir	Adet	Alış	Satış	Adet	Emir
18	70.648	31,50	31,52	9.811	20	18	70.648	31,50	31,52	9.811	20	18	70.648	31,50	31,52	9.811	20
80	91.978	31,48	31,54	73.119	34	80	91.978	31,48	31,54	73.119	34	80	91.978	31,48	31,54	73.119	34
63	38.654	31,46	31,56	76.293	47	63	38.654	31,46	31,56	76.293	47	63	38.654	31,46	31,56	76.293	47
47	38.766	31,44	31,58	68.043	41	47	38.766	31,44	31,58	68.043	41	47	38.766	31,44	31,58	68.043	41
56	37.818	31,42	31,60	65.696	44	56	37.818	31,42	31,60	65.696	44	56	37.818	31,42	31,60	65.696	44
64	75.672	31,40	31,62	64.072	32	64	75.672	31,40	31,62	64.072	32	64	75.672	31,40	31,62	64.072	32
22	13.966	31,38	31,64	28.209	22	22	13.966	31,38	31,64	28.209	22	22	13.966	31,38	31,64	28.209	22
26	60.338	31,36	31,66	25.540	23	26	60.338	31,36	31,66	25.540	23	26	60.338	31,36	31,66	25.540	23
16	19.116	31,34	31,68	52.943	18	16	19.116	31,34	31,68	52.943	18	16	19.116	31,34	31,68	52.943	18
31	19.777	31,32	31,70	20.979	24	31	19.777	31,32	31,70	20.979	24	31	19.777	31,32	31,70	20.979	24
423	466.733	31,43	31,60	484.705	305	423	466.733	31,43	31,60	484.705	305	423	466.733	31,43	31,60	484.705	305
	1.116.102	30,84	32,65	4.522.9			1.116.102	30,84	32,65	4.522.947			1.116.102	30,84	32,65	4.522.947	
Net Akt. Hacim -54.350.340 %-12,39						Net Akt. Hacim -54.350.340 %-12,39						Net Akt. Hacim -54.350.340 %-12,39					
Saat	Son	Adet	Alan	Satan		Saat	Son	Adet	Alan	Satan		Saat	Son	Adet	Alan	Satan	
11:12:39	31,50	130	YAPIKRE İŞ			11:12:39	31,50	130	YAPIKRE İŞ			11:12:39	31,50	130	YAPIKRE İŞ		
11:12:38	31,52	1	OSMANLI PHİLLİP			11:12:38	31,52	1	OSMANLI PHİLLİP			11:12:38	31,52	1	OSMANLI PHİLLİP		
11:12:38	31,50	65	YAPIKRE ATA			11:12:38	31,50	65	YAPIKRE ATA			11:12:38	31,50	65	YAPIKRE ATA		
11:12:37	31,52	500	OSMANLI PHİLLİP			11:12:37	31,52	500	OSMANLI PHİLLİP			11:12:37	31,52	500	OSMANLI PHİLLİP		
11:12:37	31,52	714	MARBAŞ PHİLLİP			11:12:37	31,52	714	MARBAŞ PHİLLİP			11:12:37	31,52	714	MARBAŞ PHİLLİP		
11:12:37	31,52	786	MARBAŞ ZİRAAT			11:12:37	31,52	786	MARBAŞ ZİRAAT			11:12:37	31,52	786	MARBAŞ ZİRAAT		
11:12:37	31,52	1	OSMANLI ZİRAAT			11:12:37	31,52	1	OSMANLI ZİRAAT			11:12:37	31,52	1	OSMANLI ZİRAAT		
11:12:35	31,52	1	OSMANLI ZİRAAT			11:12:35	31,52	1	OSMANLI ZİRAAT			11:12:35	31,52	1	OSMANLI ZİRAAT		
11:12:35	31,50	500	YAPIKRE GARANTİ			11:12:35	31,50	500	YAPIKRE GARANTİ			11:12:35	31,50	500	YAPIKRE GARANTİ		

14.4.14. Derinlikleri Yerleştir: Ekranda açık olan derinlikleri bu ekrana sığacak şekilde yerleştirmek için kullanılır.

Derinlikleri Yerleştir

14.4.15. Default olarak Kaydet: Ekranda yapılan tüm düzenlemeleri hem bu hisse senedi için hemde bundan sonra açılacak derinlik ekranlarına uygulamak için kullanılır.

Default Olarak Kaydet

14.4.16. Default dosyasını Sil: Derinlikte bazı ayarlamalar yaptık kaydettik bundan sonra açılan derinlikler bu şekilde gelir. Ancak default dosyasını silersek ilk kurduğumuzda default dosyası nasılsa öyle açılmasını sağlar.

Default Dosyasını Sil

14.4.17. Derinlikte Kademe Göster: Kademe analizinde gerçekleşen işlemleri derinlikte görmemizi sağlar. Kademe analizi hangi fiyattan kaç adet lot gerçekleştiğini görebildiğimiz ekrandır.

Derinlikte Kademe Göster

ASELS ASELSAN							
G.Lot	%Gün.F	G.Yüksek	Tavan	DF	G.AO		
28.889.492	-0,44	31,84	34,78	31,66	31,54		
On.S.K.	G.Düşük	Taban	DFE	İlkSPGÇ	En çok ala		
31,62	31,24	28,46	449.063,	101.818	YAPIKR		
En çok sat	Destek 1	Direnç 1					
QNB	31,20	31,80					
Emir	Adet	Alış	Satış	Adet	Emir		
17	58.033	31,46	31,48	91.219	41		
61	116.473	31,44	31,50	144.184	34		
75	102.647	31,42	31,52	40.653	28		
146	132.935	31,40	31,54	70.472	89		
81	53.770	31,38	31,56	75.290	74		
60	19.969	31,36	31,58	86.630	64		
42	39.187	31,34	31,60	179.919	70		
53	48.908	31,32	31,62	62.233	36		
175	98.886	31,30	31,64	5.167	26		
51	20.552	31,28	31,66	29.019	29		
761	691.360	31,39	31,56	784.786	491		
	2.057.872	30,89	32,62	5.669.130			
Net Akt. Hacim		-47.550.786		8%-5,22			
Saat	Son	Adet	Alan	Satan	Fiyat	Adet	Yüzde
13:38	31,4	30	GAR	GEDİ	31,84	49.120	0,17%
13:38	31,4	25	DENİ	GEDİ			
13:38	31,4	200	HALK	A1	31,82	484.997	1,68%
13:38	31,4	15	YAPI	GEDİ	31,80	546.213	1,89%
13:38	31,4	101	GAR	GEDİ	31,78	231.087	0,80%
13:38	31,4	100	HALK	TRIV	31,76	554.310	1,92%
13:38	31,4	158	GAR	GEDİ	31,74	660.989	2,29%
13:38	31,4	400	HALK	VAKI	31,72	1.335.864	4,62%
13:37	31,4	6	ZİRA	GEDİ	31,70	1.979.257	6,85%
13:37	31,4	231	TRIV	GEDİ	31,68	1.825.277	6,32%
13:37	31,4	200	TRIV	VAKI	31,66	1.937.657	6,71%
13:37	31,4	8	TRIV	BAN			
13:37	31,4	61	TRIV	BAN			
13:37	31,4	10	GAR	BAN			

14.5. Seçenekler: Derinlik üzerinde sağ tuş seçenekler sekmesinde derinlik penceresine ekleyebileceğimiz extra seçenekler karşımıza çıkmaktadır.

<input checked="" type="checkbox"/>	Otomatik İlişkili Haber
<input checked="" type="checkbox"/>	Derinlik Bilgisi
<input checked="" type="checkbox"/>	Sıradaki Emirler
<input checked="" type="checkbox"/>	Toplam Satın
<input checked="" type="checkbox"/>	İşlem Bilgileri
<input checked="" type="checkbox"/>	Senet İstatistiği
<input type="checkbox"/>	Saklama Özeti
<input type="checkbox"/>	Aracı Kurum Dağılımı
<input checked="" type="checkbox"/>	Denge
<input type="checkbox"/>	S.Lot Başlıkta Göster
<input type="checkbox"/>	Kademe Adeti
<input type="checkbox"/>	Kayan Yazı Göster
<input type="checkbox"/>	Kayan Yazı Alan Seç

14.5.1. Otomatik İlişkili Haber: Derinlik penceresinde sağ tuş seçenekler kısmından otomatik ilişkili haber işaretli ise derinlik penceresi açık olan senetlerden herhangi birine haber geldiğinde otomatik olarak haber penceresinin açılmasını sağlar.

Seçenekler	<input checked="" type="checkbox"/> Otomatik İlişkili Haber
------------	---

14.5.2. Derinlik Bilgisi: Seçenekler derinlik bilgisi işaretini kaldırdığımızda 1-10-25 kademedeki fiyatların kaldırıp eklenmesini sağlarız.

ISCTR IS BANKASI (C)						ISCTR IS BANKASI (C)					
G.Lot	%Gün.F	G.Yüksek	Tavan	DF		G.Lot	%Gün.F	G.Yüksek	Tavan	DF	
77.588.511	1,21	8,38	9,07	8,27		77.588.511	1,21	8,38	9,07	8,27	
G.AO	On.S.K.	G.Düşük	Taban	DFE		G.AO	On.S.K.	G.Düşük	Taban	DFE	
8,33	8,25	8,26	7,43	571.316,		8,33	8,25	8,26	7,43	571.316,	
İlkSPGÇ	En çok ala	En çok sat	Destek 1	Direnç 1		İlkSPGÇ	En çok ala	En çok sat	Destek 1	Direnç 1	
2.910.839	BANK O	AK	8,28	8,40		2.910.839	BANK O	AK	8,28	8,40	
Net Akt. Hacim 108.934.630 %16,85						Net Akt. Hacim 108.934.630 %16,85					
Emir	Adet	Alış	Satış	Adet	Emir	Saat	Son	Adet	Alan	Satan	
54	690.859	8,34	8,35	347.174	29	14:32:41	8,35	1.096	İŞ	DENİZ	
56	706.337	8,33	8,36	611.774	54	14:32:29	8,35	10	GARANT	DENİZ	
115	593.225	8,32	8,37	1,169M	67	14:32:16	8,34	12	DENİZ	YAPIKRE	
68	612.782	8,31	8,38	1,150M	185	14:32:00	8,34	500	DENİZ	AK	
152	589.542	8,30	8,39	1,142M	147	14:31:54	8,35	598	GARANT	DENİZ	
75	378.603	8,29	8,40	1,363M	295	14:31:53	8,35	60	OSMANL	DENİZ	
78	513.896	8,28	8,41	713.519	95	14:31:51	8,35	12.440	TACİRLE	DENİZ	
77	479.098	8,27	8,42	736.599	116	14:31:51	8,35	347	TACİRLE	BANK OF	
91	676.546	8,26	8,43	300.461	83	14:31:51	8,35	393	TACİRLE	BANK OF	
177	361.509	8,25	8,44	846.423	108	14:31:51	8,35	6.332	TACİRLE	YATIRIM	
943	5,602M	8,30	8,39	8,381M	1.179	14:31:51	8,35	20	TACİRLE	İŞ	
	8.457.468	8,24	8,53	17.097.		14:31:51	8,35	468	TACİRLE	ALNUS	
Net Akt. Hacim 108.934.630 %16,85						14:31:43	8,35	1	BİZİM	ALNUS	
Saat	Son	Adet	Alan	Satan		14:31:40	8,35	150	AK	ALNUS	
14:32:41	8,35	1.096	İŞ	DENİZ		14:31:31	8,35	1.000	YAPIKRE	ALNUS	
14:32:29	8,35	10	GARANT	DENİZ		14:31:16	8,35	200	DENİZ	ALNUS	
14:32:16	8,34	12	DENİZ	YAPIKRE		14:30:59	8,35	18	İFO	ALNUS	
14:32:00	8,34	500	DENİZ	AK		14:30:54	8,35	200	İŞ	ALNUS	
14:31:54	8,35	598	GARANT	DENİZ		14:30:53	8,35	1	TEB	ALNUS	
14:31:53	8,35	60	OSMANL	DENİZ		14:30:38	8,35	4.037	HALK	ALNUS	
14:31:51	8,35	12.440	TACİRLE	DENİZ		14:30:25	8,35	1.000	İŞ	ALNUS	
14:31:51	8,35	347	TACİRLE	BANK OF		14:30:12	8,35	306	İŞ	ALNUS	

14.5.3. Sıradaki Emirler: Düzey2+ lisansına bağlı olan bu veri ile alış ve satış tarafında sırada bekleyen ilk 10 emri görmemizi sağlar.

Sıradaki Emirler

ISCTR IS BANKASI (C)					
G.Lot	%Gün.F	G.Yüksek	Tavan	DF	
78.445.441	1,09	8,38	9,07	8,27	
G.AO	On.S.K.	G.Düşük	Taban	DFE	
8,33	8,25	8,26	7,43	571.316,	
İlkSPGÇ	En çok ala	En çok sat	Destek 1	Direnç 1	
3.083.152	BANK O	AK	8,27	8,39	
Emir	Adet	Alış	Satış	Adet	Emir
8	244.723	8,34	8,35	757.347	23
57	885.931	8,33	8,36	822.419	54
115	594.561	8,32	8,37	1,171M	68
67	618.761	8,31	8,38	1,150M	187
151	589.236	8,30	8,39	1,134M	145
75	378.583	8,29	8,40	1,330M	293
78	513.876	8,28	8,41	713.473	93
77	479.098	8,27	8,42	736.599	116
91	676.546	8,26	8,43	298.461	82
175	361.488	8,25	8,44	846.422	107
895	5,386M	8,30	8,39	8,960M	1.168
	8.241.060	8,24	8,52	17.471,	
Emir	Adet	Alış	Satış	Adet	Emir
7630671	200.000	8,34	8,35	56.860	7630671
7630671	20.000	8,34	8,35	24.619	7630671
7630671	80	8,34	8,35	75	7630671
7630671	7.034	8,34	8,35	6.957	7630671
7630671	5.000	8,34	8,35	100.000	7630671
7630671	9	8,34	8,35	7.658	7630671
7630671	100	8,34	8,35	20	7630671
7630671	12.500	8,34	8,35	1.000	7630671
7630671	43.126	8,34	8,35	343	7630671
7630671	4.887	8,33	8,35	20	7630671
Net Akt. Hacim		106.429.486		%16,28	
Saat	Son	Adet	Alan	Satan	
14:35:21	8,34	7.320	BANK OF OSMANL		
14:35:00	8,34	150	BANK OF YAPIKRE		
14:35:00	8,35	1	A1	YAPIKRE	
14:35:00	8,34	9.564	BANK OF BANK OF		
14:34:57	8,34	12.500	BANK OF ALB		
14:34:57	8,34	12.500	BANK OF ALB		
14:34:57	8,34	849	BANK OF ALB		
14:34:57	8,34	11.651	DENİZ	ALB	
14:34:57	8,34	12.500	DENİZ	ALB	
14:34:57	8,34	412	DENİZ	QNB	
14:34:57	8,34	100.000	DENİZ	A1	
14:34:57	8,34	9.025	DENİZ	QNB	

14.5.4. Toplam Satır: Derinlikte açık kademe sayısının toplamını göstermektedir. Örneğimizde 10 kademe derinlik açık 1-10 kademe arasında toplam emir sayısı toplam lot sayısını gördüğümüz mavi renkli alandır.

ISCTR IS BANKASI (C)					
G.Lot	%Gün.F	G.Yüksek	Tavan	DF	
80.212.030	1,33	8,38	9,07	8,27	
G.AO	On.S.K.	G.Düşük	Taban	DFE	
8,33	8,25	8,26	7,43	571.316,	
İlkSPGÇ	En çok ala	En çok sat	Destek 1	Direnç 1	
3.403.049	BANK O	AK	8,29	8,41	
Emir	Adet	Alış	Satış	Adet	Emir
16	547.970	8,36	8,37	946.636	61
25	537.948	8,35	8,38	956.384	195
39	516.179	8,34	8,39	1,196M	148
63	695.578	8,33	8,40	1,346M	290
119	585.030	8,32	8,41	678.221	95
66	601.782	8,31	8,42	748.247	118
150	589.182	8,30	8,43	302.350	83
75	379.483	8,29	8,44	827.423	108
74	263.606	8,28	8,45	958.502	169
77	221.128	8,27	8,46	216.888	45
704	4,948M	8,32	8,41	8,276M	1.312

14.5.5. İşlem Bilgileri: Derinlik sayfasının alt kısmında yer alan gerçekleşen işlemleri gördüğümüz alanın kapatıp açmamıza olanak sağlayan alandır.

İşlem Bilgileri				
Saat	Son	Adet	Alan	Satan
14:43:42	8,36	10	TACİRLE	ÜNLÜ
14:43:34	8,37	600	ŞEKER	AK
14:43:28	8,37	2.000	ZİRAAT	AK
14:43:27	8,36	1	TACİRLE	İFO
14:43:25	8,36	1	TACİRLE	İFO
14:43:25	8,36	24.945	TACİRLE	ŞEKER
14:43:25	8,36	37	İŞ	ŞEKER
14:43:25	8,36	18	İŞ	ŞEKER
14:43:22	8,36	1	İŞ	İFO
14:43:21	8,37	13.000	ŞEKER	AK
14:43:19	8,37	15	İŞ	AK
14:43:19	8,36	1	İŞ	İFO

14.5.6. Senet İstatistiği: Senet istatistiği alanından , senedin muhtelif fiyat verilerini gösteren veri hücreleri vardır. Bu alandan senet istatistiği kapatıp tekrar açabiliriz.

ISCTR IS BANKASI (C)					
G.Lot	%Gün.F	G.Yüksek	Tavan	DF	
86.905.482	1,33	8,39	9,07	8,27	
G.AO	On.S.K.	G.Düşük	Taban	DFE	
8,34	8,25	8,26	7,43	571.316,	
İlkSPGÇ	En çok ala	En çok sat	Destek 1	Direnç 1	
2.808.864	BANK O	AK	8,28	8,41	
Emir	Adet	Alış	Satış	Adet	Emir
29	981.044	8,35	8,36	576.062	10
40	449.176	8,34	8,37	941.221	47
60	737.390	8,33	8,38	1,290M	45
117	569.079	8,32	8,39	1,270M	114
62	595.113	8,31	8,40	1,527M	301
151	588.568	8,30	8,41	711.585	99
76	375.819	8,29	8,42	735.635	117
74	263.606	8,28	8,43	307.665	87
77	184.138	8,27	8,44	853.376	109
84	561.449	8,26	8,45	875.095	175
770	5,305M	8,31	8,40	9,088M	1.104
8.564.313	8,25	8,53	16.882.		
Net Akt. Hacim		108.554.227	%14,99		
Saat	Son	Adet	Alan	Satan	
14:49:35	8,36	204	İŞ	GEDİK	
14:49:16	8,36	1	İŞ	GEDİK	
14:49:15	8,36	25.000	DENİZ	GEDİK	
14:49:15	8,36	3.000	TEB	GEDİK	
14:49:15	8,36	20	İŞ	GEDİK	
14:49:15	8,36	6.807	BANK OF	GEDİK	
14:49:15	8,36	257	İŞ	GEDİK	
14:49:15	8,36	5.000	DENİZ	GEDİK	
14:49:15	8,36	100.000	YAPIKRE	GEDİK	
14:49:15	8,36	17.000	ING	GEDİK	
14:49:15	8,36	5.000	OYAK	GEDİK	
14:49:15	8,36	4.472	İFO	GEDİK	

14.5.7. Saklama Özeti: Takas sayfamızda yer saklama verilerinin özet görüntüsünü derinlik ekranımıza ekleyerek görmemize olanak sağlar.

✓ Saklama Özeti					
ISCTR IS BANKASI (C)					
G.Lot	%Gün.F	G.Yüksek	Tavan	DF	
89.700.495	1,45	8,39	9,07	8,27	
G.AO	On.S.K.	G.Düşük	Taban	DFE	
8,34	8,25	8,26	7,43	571.316,	
İlkSPGÇ	En çok ala	En çok sat	Destek 1	Direnç 1	
1.714.858	BANK O	AK	8,29	8,42	
Emir	Adet	Alış	Satış	Adet	Emir
15	587.811	8,36	8,37	77.869	8
23	966.468	8,35	8,38	775.008	42
46	470.969	8,34	8,39	1,278M	116
60	713.663	8,33	8,40	1,557M	304
114	551.699	8,32	8,41	731.811	102
64	594.583	8,31	8,42	748.927	119
153	591.164	8,30	8,43	304.753	87
76	375.819	8,29	8,44	852.376	109
76	265.308	8,28	8,45	928.035	176
78	184.139	8,27	8,46	316.785	46
703	5,295M	8,32	8,41	7,571M	1.109
Aracı	Takasbank	Yüzde			
CITIBANK YB	1.042.252.938,	29,8			
İŞ	935.706.431,8	26,7			
DEUTSCHE BAN	211.517.282,7	6,0			
EMEKLİLİK FON	172.389.185,1	4,9			
YATIRIM FONLA	159.625.925,5	4,6			
Net Akt. Hacim	113.606.986	%15,19			
Saat	Son	Adet	Alan	Satan	
14:53:18	8,37	80	YAPIKRE	BANK OF	
14:53:18	8,37	20	YAPIKRE	İŞ	
14:53:15	8,37	12.000	ŞEKER	BANK OF	
14:53:14	8,37	500	İNGO	BANK OF	
14:53:14	8,37	98.823	VAKIF	BANK OF	
14:53:14	8,37	1.177	VAKIF	BANK OF	
14:53:14	8,37	20	İŞ	BANK OF	
14:53:14	8,37	1.699	DENİZ	BANK OF	
14:53:14	8,37	17.000	DENİZ	ING	
14:53:07	8,37	480	DENİZ	GEDİK	
14:53:06	8,37	10.000	DENİZ	OYAK	
14:53:02	8,37	1	DENİZ	A1	
14:53:02	8,37	100	DENİZ	İŞ	

14.5.8. Aracı kurum Dağılımı: Aracı kurum dağılımı sayfamızda yer alan özet görüntüyü derinlik ekranında görmemize olanak sağlar.

ISCTR IS BANKASI (C)							ISCTR IS BANKASI (C)						
G.Lot	%Gün.F	G.Yüksek	Tavan	DF	G.AO		G.Lot	%Gün.F	G.Yüksek	Tavan	DF	G.AO	
91.453.756	1,45	8,39	9,07	8,27			91.453.756	1,45	8,39	9,07	8,27	8,34	
G.AO	On.S.K.	G.Düşük	Taban	DFE			On.S.K.	G.Düşük	Taban	DFE	İlkSPGÇ	En çok ala	En çok sat
8,34	8,25	8,26	7,43	571.316,			8,25	8,26	7,43	571.316,	2.519.911	BANK O	AK
İlkSPGÇ	En çok ala	En çok sat	Destek 1	Direnç 1			Destek 1	Direnç 1					
2.519.911	BANK O	AK	8,29	8,42			8,29	8,42					
Emir	Adet	Alış	Satış	Adet	Emir		Emir	Adet	Alış	Satış	Adet	Emir	
22	924.033	8,37	8,38	813.255	56		22	924.033	8,37	8,38	813.255	56	
18	496.740	8,36	8,39	1,507M	123		18	496.740	8,36	8,39	1,507M	123	
21	249.658	8,35	8,40	1,584M	307		21	249.658	8,35	8,40	1,584M	307	
49	479.467	8,34	8,41	691.179	103		49	479.467	8,34	8,41	691.179	103	
62	777.163	8,33	8,42	815.342	123		62	777.163	8,33	8,42	815.342	123	
117	528.600	8,32	8,43	622.192	96		117	528.600	8,32	8,43	622.192	96	
60	574.482	8,31	8,44	855.516	112		60	574.482	8,31	8,44	855.516	112	
157	585.855	8,30	8,45	931.044	176		157	585.855	8,30	8,45	931.044	176	
77	375.969	8,29	8,46	316.785	46		77	375.969	8,29	8,46	316.785	46	
75	264.808	8,28	8,47	216.615	39		75	264.808	8,28	8,47	216.615	39	
658	5,257M	8,33	8,42	8,352M	1.181		658	5,257M	8,33	8,42	8,352M	1.181	
9.272.430		8,26	8,55	15.508.			9.272.430		8,26	8,55	15.508.322		
Net Akt. Hacim		115.216.329		%15,11			Net Akt. Hacim		115.216.329		%15,11		
Saat	Son	Adet	Alan	Satan			Saat	Son	Adet	Alan	Satan		
14:56:18	8,37	10	GARANT	GEDİK			14:56:18	8,37	10	GARANTİ	GEDİK		
14:56:15	8,38	3.600	ÜNLÜ	GARANT			14:56:15	8,38	3.600	ÜNLÜ	GARANTİ		
14:56:09	8,38	1.300	A1	GARANT			14:56:09	8,38	1.300	A1	GARANTİ		
14:56:07	8,38	250	ZİRAAT	GARANT			14:56:07	8,38	250	ZİRAAT	GARANTİ		
14:56:04	8,38	4	İŞ	GARANT			14:56:04	8,38	4	İŞ	GARANTİ		
14:56:00	8,38	50	İŞ	GARANT			14:56:00	8,38	50	İŞ	GARANTİ		
14:55:59	8,38	33	ATA	GARANT			14:55:59	8,38	33	ATA	GARANTİ		
14:55:55	8,38	100	ÜNLÜ	GARANT			14:55:55	8,38	100	ÜNLÜ	GARANTİ		
14:55:49	8,38	5.400	ÜNLÜ	GARANT			14:55:49	8,38	5.400	ÜNLÜ	GARANTİ		
14:55:49	8,38	200	ÜNLÜ	GARANT			14:55:49	8,38	200	ÜNLÜ	GARANTİ		
14:55:49	8,38	1.800	ÜNLÜ	GARANT			14:55:49	8,38	1.800	ÜNLÜ	GARANTİ		
14:55:49	8,38	3.500	ÜNLÜ	GARANT			14:55:49	8,38	3.500	ÜNLÜ	GARANTİ		
14:55:49	8,38	6.638	HALK	GARANT			14:55:49	8,38	6.638	HALK	GARANTİ		
14:55:48	8,38	34	HALK	GARANT			14:55:48	8,38	34	HALK	GARANTİ		
14:55:44	8,38	2.800	DENİZ	GARANT			14:55:44	8,38	2.800	DENİZ	GARANTİ		
14:55:44	8,38	2.800	DENİZ	GARANT			14:55:44	8,38	2.800	DENİZ	GARANTİ		
14:55:44	8,38	900	DENİZ	GARANT			14:55:44	8,38	900	DENİZ	GARANTİ		
14:55:41	8,37	100	GARANT	VAKIF			14:55:41	8,37	100	GARANTİ	VAKIF		
14:55:34	8,38	1	İFO	GARANT			14:55:34	8,38	1	İFO	GARANTİ		

14.5.9. Denge: Derinlik bilgisi içerisinde yer alan denge çubuğunu kaldırıp eklemenize olanak sağlar.

ISCTR IS BANKASI (C)						
G.Lot	%Gün.F	G.Yüksek	Tavan	DF	G.AO	
95.177.398	1,21	8,39	9,07	8,27	8,34	8,25
Taban	DFE	İlkSPGÇ	En çok ala	En çok sat	Destek 1	Direnç 1
7,43	571.316,	2.707.263	BANK O	AK	8,28	8,41
Emir	Adet	Alış	Satış	Adet	Emir	
38	360.546	8,34	8,35	248.709	39	
60	668.880	8,33	8,36	397.418	27	
111	604.789	8,32	8,37	632.616	43	
64	591.492	8,31	8,38	581.916	51	
162	558.714	8,30	8,39	1,694M	135	
79	372.293	8,29	8,40	1,350M	297	
76	264.608	8,28	8,41	647.265	99	
81	199.339	8,27	8,42	898.216	125	
89	568.653	8,26	8,43	627.587	90	
174	355.715	8,25	8,44	891.740	114	
934	4,545M	8,30	8,40	7,969M	1.020	
7.939.414		8,19	8,54	16.639.014		

14.5.10. Son lotu Başlıkta Göster: Gerçekleşen son işleme ait lot miktarını sayfasının üst kısmında yer alan başlıkta görmenize olanak sağlar.

ISCTR IS BANKASI (C)						S.Lot: 4.000
G.Lot	%Gün.F	G.Yüksek	Tavan	DF		
95.287.344	1,21	8,39	9,07	8,27		
G.AO	On.S.K.	G.Düşük	Taban	DFE		
8,34	8,25	8,26	7,43	571.316,		
İlk5PGÇ	En çok ala	En çok sat	Destek 1	Direnç 1		
2.719.008	BANK O	AK	8,28	8,41		
Emir	Adet	Alış	Satış	Adet	Emir	
30	452.365	8,34	8,35	513.664	50	
59	615.625	8,33	8,36	389.916	30	
111	604.789	8,32	8,37	667.799	43	
63	491.492	8,31	8,38	637.916	56	
163	558.729	8,30	8,39	1,489M	136	
78	372.291	8,29	8,40	1,351M	297	
76	274.108	8,28	8,41	647.065	98	
84	211.839	8,27	8,42	893.616	125	
91	568.768	8,26	8,43	627.587	90	
174	355.715	8,25	8,44	901.740	115	
929	4,506M	8,30	8,40	8,119M	1.040	
	7.900.078	8,19	8,53	16.754.21		
Net Akt. Hacim	105.228.517		%13,24			
Saat	Son	Adet	Alan	Satan		
15:18:01	8,35	4.000	Ş	TACİRLER		
15:17:58	8,34	3.655	BANK OF A	İŞ		
15:17:58	8,34	500	İŞ	İŞ		
15:17:58	8,34	1	VAKIF	İŞ		
15:17:58	8,34	2.000	OYAK	İŞ		
15:17:58	8,34	1.344	İŞ	İŞ		
15:17:56	8,34	415	İŞ	İŞ		
15:17:49	8,35	9	İŞ	TACİRLER		
15:17:48	8,34	100	İŞ	YAPIKREDİ		
15:17:46	8,34	5	İŞ	BİZİM		
15:17:37	8,35	2	ZİRAAT	TACİRLER		

14.5.11. Kademe Adedi: Derinlikte yer kademeler bölümün kaç kademe olarak görmek istediğimizi bu alandan seçebiliriz. Borsada 3 farklı lisans vardır. 1 Kademe derinlik 10 Kademe Derinlik 25 Kademe derinlik

ISCTR IS BANKASI (C)						ISCTR IS BANKASI (C)						ISCTR IS BANKASI (C)					
G.Lot	%Gün.F	G.Yüksek	Tavan	DF		G.Lot	%Gün.F	G.Yüksek	Tavan	DF		G.Lot	%Gün.F	G.Yüksek	Tavan	DF	
96.974.331	1,21	8,39	9,07	8,27		96.974.331	1,21	8,39	9,07	8,27		96.974.331	1,21	8,39	9,07	8,27	
G.AO	On.S.K.	G.Düşük	Taban	DFE		G.AO	On.S.K.	G.Düşük	Taban	DFE		G.AO	On.S.K.	G.Düşük	Taban	DFE	
8,34	8,25	8,26	7,43	571.316,		8,34	8,25	8,26	7,43	571.316,		8,34	8,25	8,26	7,43	571.316,	
İlk5PGÇ	En çok ala	En çok sat	Destek 1	Direnç 1		İlk5PGÇ	En çok ala	En çok sat	Destek 1	Direnç 1		İlk5PGÇ	En çok ala	En çok sat	Destek 1	Direnç 1	
2.806.572	BANK O	AK	8,28	8,41		2.806.572	BANK O	AK	8,28	8,41		2.806.572	BANK O	AK	8,28	8,41	
Emir	Adet	Alış	Satış	Adet	Emir	Emir	Adet	Alış	Satış	Adet	Emir	Emir	Adet	Alış	Satış	Adet	Emir
13	182.905	8,34	8,35	628.828	58	13	182.905	8,34	8,35	628.828	58	13	182.905	8,34	8,35	628.828	58
10	91.824	8,34	8,35	628.828	58	68	885.488	8,33	8,36	387.537	36	68	885.488	8,33	8,36	387.537	36
	8.128.284	8,19	8,53	16.840,		113	697.376	8,32	8,37	671.080	47	113	697.376	8,32	8,37	671.080	47
						66	590.731	8,31	8,38	666.835	56	66	590.731	8,31	8,38	666.835	56
						165	596.241	8,30	8,39	1,479M	134	165	596.241	8,30	8,39	1,479M	134
						81	378.029	8,29	8,40	1,311M	295	81	378.029	8,29	8,40	1,311M	295
						78	276.141	8,28	8,41	654.111	97	78	276.141	8,28	8,41	654.111	97
						84	211.354	8,27	8,42	893.449	123	84	211.354	8,27	8,42	893.449	123
						90	567.768	8,26	8,43	422.072	86	90	567.768	8,26	8,43	422.072	86
						174	370.715	8,25	8,44	898.535	111	174	370.715	8,25	8,44	898.535	111
						929	4,666M	8,30	8,40	8,012M	1.043	60	239.266	8,24	8,45	1,131M	175
							8.128.284	8,19	8,53	16.840,		44	232.765	8,23	8,46	351.784	48
												44	468.403	8,22	8,47	210.614	37
												49	253.966	8,21	8,48	359.600	55
												123	304.467	8,20	8,49	190.426	38
												27	221.375	8,19	8,50	595.004	148
												22	57.498	8,18	8,51	214.011	29
												18	66.486	8,17	8,52	299.420	34
												27	159.217	8,16	8,53	221.353	26
												33	129.790	8,15	8,54	249.438	41
												15	54.127	8,14	8,55	396.694	61
												10	4.196	8,13	8,56	188.069	24
												13	18.653	8,12	8,57	75.393	20
												12	8.562	8,11	8,58	82.715	31
												52	119.553	8,10	8,59	131.159	25
												1.478	7,004M	8,26	8,43	12,709	1.835
													8.128.284	8,19	8,53	16.840,	
Net Akt. Hacim	97.166.006		%12,02			Net Akt. Hacim	97.166.006		%12,02			Net Akt. Hacim	97.166.006		%12,02		
Saat	Son	Adet	Alan	Satan		Saat	Son	Adet	Alan	Satan		Saat	Son	Adet	Alan	Satan	
15:21:55	8,35	14	YAPIKRE DENİZ			15:21:55	8,35	14	YAPIKRE DENİZ			15:21:55	8,35	14	YAPIKRE DENİZ		
15:21:46	8,35	1.000	VAKIF DENİZ			15:21:46	8,35	1.000	VAKIF DENİZ			15:21:46	8,35	1.000	VAKIF DENİZ		
15:21:45	8,34	100	A1 ÜNLÜ			15:21:45	8,34	100	A1 ÜNLÜ			15:21:45	8,34	100	A1 ÜNLÜ		
15:21:43	8,34	100	A1 YAPIKRE			15:21:43	8,34	100	A1 YAPIKRE			15:21:43	8,34	100	A1 YAPIKRE		
15:21:23	8,34	3.920	A1 QNB			15:21:23	8,34	3.920	A1 QNB			15:21:23	8,34	3.920	A1 QNB		
15:21:22	8,34	1.000	A1 YAPIKRE			15:21:22	8,34	1.000	A1 YAPIKRE			15:21:22	8,34	1.000	A1 YAPIKRE		
15:21:18	8,34	100	A1 AK			15:21:18	8,34	100	A1 AK			15:21:18	8,34	100	A1 AK		
15:21:17	8,34	70.000	A1 DENİZ			15:21:17	8,34	70.000	A1 DENİZ			15:21:17	8,34	70.000	A1 DENİZ		
15:21:16	8,34	12	A1 YAPIKRE			15:21:16	8,34	12	A1 YAPIKRE			15:21:16	8,34	12	A1 YAPIKRE		
15:21:04	8,34	4.532	A1 İŞ			15:21:04	8,34	4.532	A1 İŞ			15:21:04	8,34	4.532	A1 İŞ		
15:21:04	8,34	20	VAKIF İŞ			15:21:04	8,34	20	VAKIF İŞ			15:21:04	8,34	20	VAKIF İŞ		
15:21:04	8,34	100	ZİRAAT İŞ			15:21:04	8,34	100	ZİRAAT İŞ			15:21:04	8,34	100	ZİRAAT İŞ		
15:21:04	8,34	403	YAPIKRE İŞ			15:21:04	8,34	403	YAPIKRE İŞ			15:21:04	8,34	403	YAPIKRE İŞ		
15:21:01	8,35	11	YAPIKRE DENİZ			15:21:01	8,35	11	YAPIKRE DENİZ			15:21:01	8,35	11	YAPIKRE DENİZ		
15:20:56	8,34	25	YAPIKRE İŞ			15:20:56	8,34	25	YAPIKRE İŞ			15:20:56	8,34	25	YAPIKRE İŞ		
15:20:45	8,34	1.000	YAPIKRE GEDİK			15:20:45	8,34	1.000	YAPIKRE GEDİK			15:20:45	8,34	1.000	YAPIKRE GEDİK		
15:20:44	8,34	1.792	YAPIKRE BANK OF			15:20:44	8,34	1.792	YAPIKRE BANK OF			15:20:44	8,34	1.792	YAPIKRE BANK OF		
15:20:44	8,34	3.900	YAPIKRE BANK OF			15:20:44	8,34	3.900	YAPIKRE BANK OF			15:20:44	8,34	3.900	YAPIKRE BANK OF		
15:20:43	8,34	3.744	YAPIKRE İŞ			15:20:43	8,34	3.744	YAPIKRE İŞ			15:20:43	8,34	3.744	YAPIKRE İŞ		
15:20:43	8,34	58.731	YAPIKRE İŞ			15:20:43	8,34	58.731	YAPIKRE İŞ			15:20:43	8,34	58.731	YAPIKRE İŞ		
15:20:43	8,34	37.525	YAPIKRE İŞ			15:20:43	8,34	37.525	YAPIKRE İŞ			15:20:43	8,34	37.525	YAPIKRE İŞ		
15:20:40	8,34	256	YAPIKRE VAKIF			15:20:40	8,34	256	YAPIKRE VAKIF			15:20:40	8,34	256	YAPIKRE VAKIF		
15:20:39	8,34	500	YAPIKRE ZİRAAT			15:20:39	8,34	500	YAPIKRE ZİRAAT			15:20:39	8,34	500	YAPIKRE ZİRAAT		
15:20:36	8,34	1.130	YAPIKRE İNFO			15:20:36	8,34	1.130	YAPIKRE İNFO			15:20:36	8,34	1.130	YAPIKRE İNFO		
15:20:35	8,34	10.000	YAPIKRE TEB			15:20:35	8,34	10.000	YAPIKRE TEB			15:20:35	8,34	10.000	YAPIKRE TEB		
15:20:30	8,34	3.332	YAPIKRE İŞ			15:20:30	8										

14.5.12. Kayan yazı Göster / Kayan yazı Seç: Kayan yazı bölümünden seçtiğimiz belirli parametreleri derinlik ekranının üst tabından belirli aralıklarla kayan yazı şeklinde görmemize olanak sağlar.

✓ Kayan Yazı Göster
Kayan Yazı Alan Seç

Emir	Adet	Alış	Satış	Adet	Emir
17	335.929	8,34	8,35	150.837	17
67	839.822	8,33	8,36	261.090	29
114	663.269	8,32	8,37	791.366	47
66	590.750	8,31	8,38	772.296	58
165	591.352	8,30	8,39	1.486M	135
80	375.999	8,29	8,40	1.289M	294
77	276.108	8,28	8,41	626.058	94
83	210.354	8,27	8,42	892.378	122
91	567.769	8,26	8,43	422.072	86
177	376.049	8,25	8,44	898.536	112
937	4.827M	8,30	8,40	7.590M	994
	8.278.998	8,19	8,54	16.607.	

Emir	Adet	Alış	Satış	Adet	Emir
28	844.414	8,30	8,31	301.580	17
34	241.360	8,29	8,32	395.292	24
45	568.188	8,28	8,33	290.876	26
38	303.566	8,27	8,34	275.847	30
117	728.454	8,26	8,35	211.991	27
195	455.545	8,25	8,36	312.820	39
67	239.396	8,24	8,37	554.774	40
50	243.661	8,23	8,38	679.766	52
51	392.546	8,22	8,39	1.395M	125
53	124.592	8,21	8,40	1.288M	291
678	4.142M	8,26	8,37	5.705M	671
	6.313.596	8,16	8,52	17.485.	

Derinlik Penceresinin Özelleştirilmesiyle ilgili hazırladığımız eğitim videolarına aşağıdaki linklerden ulaşabilirsiniz:

[FXPlus Derinlik Penceresi'nin Özelleştirilmesi](#)

[FXPlus Derinlik Penceresi'nin Özelleştirilmesi-2](#)

14.6 Derinlik (Sağ Klik) F-Ray Scoring (Temel Analiz): Temel Analiz araçlarından F-Ray Scoring şirketlerin finansal tablolarını otomatik olarak analiz edebilen tek temel analiz platformudur. F-Ray Scoring lisansına bağlı olarak görüntüleme yapabilirsiniz.

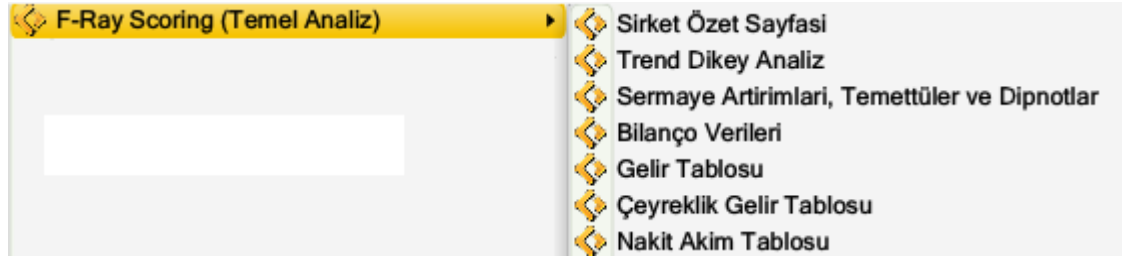

F-Ray Scoring Kayıt: Alt menülerden herhangi birine bastıktan sonra tarayıcınızda açılan F-Ray sitesinde aşağıdaki gibi bir kayıt bölümü çıkacaktır. İsim / Soyisim ve E-mail adresinize kayıt yaptıktan sonra kullanmaya başlayabilirsiniz.

Hoşgeldiniz!

İsim

Soyisim

E-mail

Mesafeli Satış Sözleşmesi

MESAFELİ SATIŞ SÖZLEŞMESİ 1. KONUSU İşbu Mesafeli Satış Sözleşmesi'nin ("Sözleşme") konusu, ALICI ile SATICI arasındaki mesafeli sözleşmeye ilişkin 6502 sayılı Tüketicilerin Korunması Hakkındaki Kanun ve Mesafeli Sözleşmeler Yönetmeliği hükümleri uyarınca tarafların hak ve yükümlülüklerinin saptanmasıdır. 2. TARAFLAR 2.1. Satıcı Bileşenleri İsim/Unvan: F RAY FİNANSAL TEKNOLOJİLER VE DERECELENDİRME

KVKK Sözleşmesi

F RAY FİNANSAL TEKNOLOJİLER VE DERECELENDİRME A.Ş. KİŞİSEL VERİLERİN KORUNMASI AYDINLATMA METNİ Veri Sorumlusunun Kimliği Bu aydınlatma metni, 6698 sayılı Kişisel Verilerin Korunması Kanunu ("KVKK") kapsamında veri sorumlusu sıfatıyla F RAY Finansal Teknolojiler ve Derecelendirme Anonim Şirketi ("Şirket") tarafından hazırlanmıştır. Şirketimiz: müşterilerimiz ve/veya

Ön Bilgilendirme Formu

ÖN BİLGİLENDİRME FORMU 1. KONUSU İşbu Ön Bilgilendirme Formu'nun konusu, ALICI ile SATICI arasındaki mesafeli sözleşmeye ilişkin 6502 sayılı Tüketicilerin Korunması Hakkındaki Kanun ve Mesafeli Sözleşmeler Yönetmeliği hükümleri uyarınca tarafların hak ve yükümlülüklerinin saptanmasıdır. Ön bilgilendirme formunu kabul etmekle ALICI, satışı konu ürün/hizmetin temel nitelikleri, satış fiyatı, ödeme

Teslimat ve İade Şartları

TESLİMAT VE İADE ŞARTLARI 1. ÜRÜN/HİZMET TESLİM ŞEKLİ ALICI, www.f-rayscoring.com internet sitesine kaydolurken bildirdiği kullanıcı adı ve şifre bilgileri ile giriş yaparak, doğrudan www.f-rayscoring.com üzerinden uygulamalar aracılığıyla ürün/hizmet satın alabilir. Satın alınan ürün/hizmet, otomatik olarak, ALICI'nın işleme onay verdiği/ödemenin gerçekleştiği andan itibaren, müchir sebepler

F-Ray Alt Menüler:

Sirket Özet Sayfası : Bu menüden ilgili şirkete ait Gelir Tablosu ve Bilanço özet gösterimi, Şirket Detayları (Hisse Fiyatı, PD, Ödenmiş Sermaye gibi kalemler), F/K, PD/DD gibi kalemlerin çarpanlarına, Hisse Grafikine, belli periyotlarda (haftalık, aylık, yıllık gibi) ilgili hissedeki 100 ₺ lik tutarın seyrine, Finansal Değerlendirme, Gelir Tablosu Grafiki gibi gösterimlere ulaşabilirsiniz.

Trend Dikey Analiz : İki dönem arası Varlıklar, Kaynaklar ve Gelir Tablosu sekmelerinden değişim ve karşılaştırma tablosuna ulaşabilirsiniz.

1. Dönem:	2022/6				
2. Dönem:	2021/12				
Varlıklar					
Bilanço					
	2022/6	2021/12	Trend Analizi (2022/6 vs 2021/12)	Dikey Analiz 2022/6	Dikey Analiz 2021/12
Nakit ve Nakit Benzerleri	679.252	2.170.396	-69 (%)	2 (%)	10 (%)
Finansal Yatırımlar	13.010	3.132	315 (%)	0 (%)	0 (%)
Ticari Alacaklar	2.911.979	2.218.391	31 (%)	9 (%)	10 (%)
İlişkili Olmayan Taraflardan Ticari Alacaklar	2.911.979	2.213.401	32 (%)	9 (%)	10 (%)
Diğer Alacaklar	20.783	8.277	151 (%)	0 (%)	0 (%)
İlişkili Olmayan Taraflardan Diğer Alacaklar	20.783	8.277	151 (%)	0 (%)	0 (%)
Stoklar	8.064.692	3.903.250	107 (%)	24 (%)	18 (%)
Peşin Ödenmiş Giderler	5.172	31.150	-83 (%)	0 (%)	0 (%)
Diğer Dönen Varlıklar	1.055.167	645.742	63 (%)	3 (%)	3 (%)
ARA TOPLAM	12.750.055	8.984.006	42 (%)	38 (%)	40 (%)
TOPLAM DÖNEN VARLIKLAR	12.750.055	8.984.006	42 (%)	38 (%)	40 (%)
Diğer Alacaklar	100	117	-15 (%)	0 (%)	0 (%)
Maddi Duran Varlıklar	11.908.720	8.701.243	37 (%)	35 (%)	39 (%)

Sermaye Artırımları, Temettüleri ve Dipnotlar : İlgili şirketin tarihsel sıralamaya göre Sermaye Artırımları, tarihsel sıralamaya göre Temettü verilerine ve Yabancı Para Bilgilerine ulaşabilirsiniz.

Sermaye Artırımları	Temettüleri	Yabancı Para Bilgileri
Sermaye Artırım Tarihi	Artırım Sonrası Sermaye (TL)	
07/05/2022	2.240.000.000	
27/04/2021	1.120.000.000	
17/06/2019	830.000.000	
30/04/2019	830.000.000	
15/05/2018	605.000.000	
24/04/2017	412.500.000	
14/04/2017	366.300.000	
18/10/2016	366.300.000	
18/07/2016	266.300.000	
10/06/2005	216.300.000	
18/12/2003	180.250.000	
24/03/2003	72.100.000	
16/04/2001	14.420.000	
29/06/1999	14.420.000	
03/05/1999	7.210.000	
28/05/1998	7.210.000	
22/05/1997	7.210.000	
10/04/1997	7.210.000	

Bilanço Verileri

: İlgili şirketin Bilançosunu, Varlıklar ve Kaynaklar olarak Grafik ve Pasta Grafiklerle analiz edebileceğiniz bir sayfa açılır. Dönemlerin karşılaştırmasını yapabileceğiniz tablolar çıkacaktır.

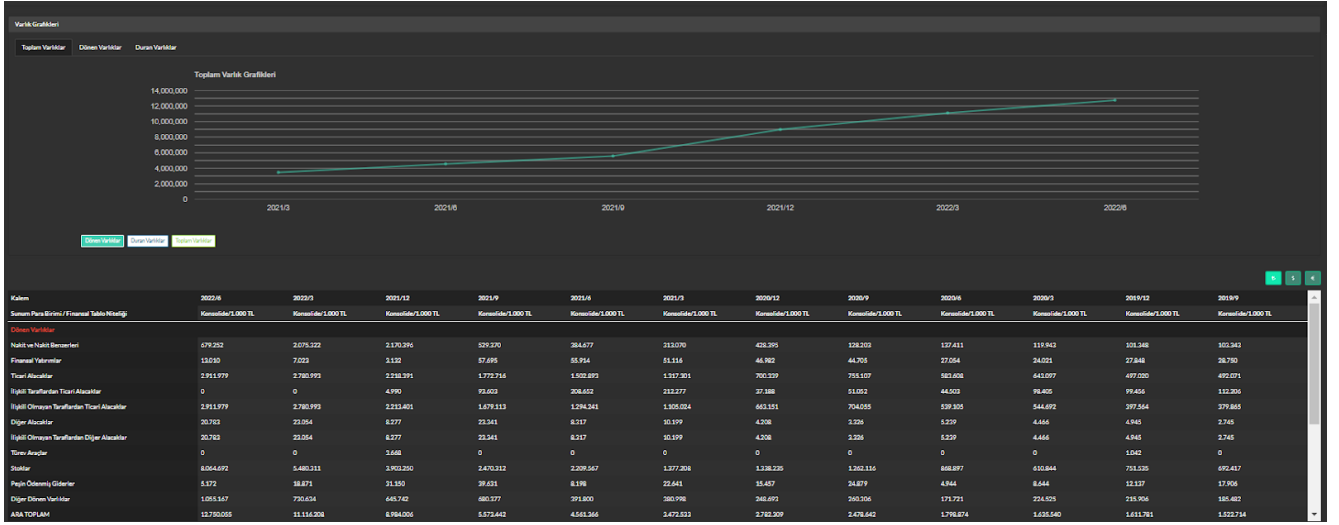

Gelir Tablosu

: İlgili şirketin Gelir Tablosunu, dönem karşılaştırmalarının yer aldığı tablo ile analiz edebilirsiniz.

Kalem	2022/6	2022/3	2021/12	2021/9	2021/6	2021/3	2020/12	2020/9	2020/6	2020/3	2019/12	2019/9
Sıralama Pazar Birimi / Finansal Tablo Kısaltığı	Konansider/1.000 TL	Konansider/1.000 TL	Konansider/1.000 TL	Konansider/1.000 TL	Konansider/1.000 TL	Konansider/1.000 TL	Konansider/1.000 TL	Konansider/1.000 TL	Konansider/1.000 TL	Konansider/1.000 TL	Konansider/1.000 TL	Konansider/1.000 TL
Net Dönem Geliri	116.070.003	7.106.129	144.441.003	6.927.273	6.258.820	2.523.801	1.963.246	3.086.411	1.665.166	1.004.649	2.713.746	1.194.225
Finansal Gelirler	-15.162.904	-4.884.528	-81.942.626	-7.090.040	-4.022.398	-1.954.761	-3.923.041	-2.486.124	-1.238.558	-841.222	-2.448.214	-1.748.842
TİCARİ FAALİYETLERDEN DİĞER GİDERLER	4.381.149	3.251.611	3.782.517	1.857.229	1.255.704	577.800	1.988.407	600.227	294.028	163.247	315.421	207.283
BRÜT KAR (ZARAR)	4.381.149	3.251.611	3.782.517	1.857.229	1.255.704	577.800	1.988.407	600.227	294.028	163.247	315.421	207.283
Genel Yönetim Giderleri	-154.269	-134.777	-111.170	-75.451	-44.424	-20.944	-41.888	-21.480	-17.822	-8.544	-38.729	-28.544
Personel Giderleri	-208.500	-235.779	-402.847	-303.276	-180.983	-81.014	-149.665	-91.779	-61.274	-32.564	-82.226	-62.641
Arayış ve Geliştirme Giderleri	-864	-223	-8.546	-2.148	-1.669	-225	-1.802	-813	-576	-227	-3.897	-606
FAVÖK (BRÜTO)	3.882.413	2.000.549	3.164.548	1.444.399	1.110.275	520.518	1.021.888	540.471	268.685	140.907	226.315	141.547
Esas Faaliyetlerden Diğer Gelirler	2.909.203	3.348.248	2.605.522	725.082	547.606	218.214	600.042	387.233	234.849	97.223	221.964	198.172
Esas Faaliyetlerden Diğer Giderler	-4.217.855	-1.800.830	-1.176.453	-864.446	-621.720	-241.801	-485.775	-344.720	-174.791	-163.447	-163.447	-198.829
ESAS FAALİYET KAR (ZARAR)	2.372.825	1.479.200	2.560.512	1.617.962	1.022.206	422.012	1.022.219	494.778	303.013	134.406	266.076	178.216
Yatırım Faaliyetlerinden Gelirler	1.428	1.072	4.215	4.027	1.284	3.284	50.459	48.667	229	127	4.874	2.062
Yatırım Faaliyetlerinden Giderler	-402	-222	-1.122	-1.041	-1.049	-656	-2.240	-1.025	-171	-27	-1.387	-1.271

Çeyreklik Gelir Tablosu

: İlgili şirketin Çeyreklik Gelir Tablosunu dönem karşılaştırmalarının yer aldığı tablo ile analiz edebilirsiniz.

Kalem	2022/6	2022/3	2021/12	2021/9	2021/6	2021/3	2020/12	2020/9	2020/6	2020/3	2019/12	2019/9
Sıralama Pazar Birimi / Finansal Tablo Kısaltığı	Konansider/1.000 TL	Konansider/1.000 TL	Konansider/1.000 TL	Konansider/1.000 TL	Konansider/1.000 TL	Konansider/1.000 TL	Konansider/1.000 TL	Konansider/1.000 TL	Konansider/1.000 TL	Konansider/1.000 TL	Konansider/1.000 TL	Konansider/1.000 TL
Satış Gelirleri	4.320.254	7.338.129	6.727.642	3.619.391	2.755.599	2.522.821	1.922.227	1.223.223	856.497	1.004.649	827.320	627.320
Satış Maliyetleri	-4.241.275	-4.884.528	-3.092.275	-2.097.607	-1.207.693	-1.954.761	-1.444.267	-987.816	-467.236	-461.222	-492.472	-492.472
Ticari Faaliyetlerden Brüt Kar (Zarar)	2.199.529	2.221.611	1.645.287	621.524	657.906	577.800	488.170	275.409	161.241	163.247	308.048	308.048
BRÜT KAR (ZARAR)	2.199.529	2.221.611	1.645.287	621.524	657.906	577.800	488.170	275.409	161.241	163.247	308.048	308.048
Genel Yönetim Giderleri	-60.822	-134.777	-107.719	-27.827	-23.674	-20.944	-41.888	-21.480	-17.822	-8.544	-38.729	-28.544
Personel, Satış ve Dağıtım Giderleri	-292.729	-325.779	-564.571	-322.241	-199.865	-81.014	-149.665	-91.779	-61.274	-32.564	-82.226	-62.641
Arayış ve Geliştirme Giderleri	-741	-223	-8.546	-2.148	-1.669	-225	-1.802	-813	-576	-227	-3.897	-606
Esas Faaliyetlerden Diğer Gelirler	561.025	3.348.248	1.880.689	177.477	229.292	218.214	212.710	152.484	127.626	97.223	221.964	221.964
Esas Faaliyetlerden Diğer Giderler	-470.206	-1.800.830	-1.090.007	-62.716	-241.929	-241.801	-485.775	-344.720	-174.791	-163.447	-163.447	-198.829
ESAS FAALİYET KAR (ZARAR)	1.679.475	1.679.200	922.061	586.646	400.294	422.012	328.541	193.765	106.407	134.406	67.860	67.860
Yatırım Faaliyetlerinden Gelirler	366	1.072	4.215	4.027	1.284	3.284	50.459	48.667	229	127	4.874	2.062
Yatırım Faaliyetlerinden Giderler	-120	-222	-1.122	-1.041	-1.049	-656	-2.240	-1.025	-171	-27	-1.387	-1.271
FRANSMAN GELİRİ (GİDERİ) ÖNCESİ FAALİYET KAR (ZARAR)	1.679.711	1.680.100	922.163	586.070	400.190	424.640	329.118	193.229	106.575	134.506	69.256	69.256

Nakit Akım Tablosu

: ilgili şirketin Nakit Akım Tablosunu dönem karşılaştırmalarıyla tablo halinde inceleyebilirsiniz.

Kalem	2022/6	2022/3	2021/12	2021/9	2021/6	2021/3	2020/12	2020/9	2020/6	2020/3	2019/12	2019/9
	Konsole/1,000 TL	Konsole/1,000 TL	Konsole/1,000 TL	Konsole/1,000 TL	Konsole/1,000 TL	Konsole/1,000 TL	Konsole/1,000 TL	Konsole/1,000 TL	Konsole/1,000 TL	Konsole/1,000 TL	Konsole/1,000 TL	Konsole/1,000 TL
İŞLETME FAALİYETLERİNİN NAKİT AKIMLARI	-1.641.939	-2.527.215	805.636	98.866	869.900	602.695	1.159.495	250.063	474.630	82.393	252.114	1.680.536
Ölçülebilir Kar (Zarar)	1.703.644	800.987	-1.867.990	592.120	254.574	-927	-275.000	-482.828	-176.721	-132.230	13.602	135.572
İhtisabın Faaliyetlerinden Ölümler Kar (Zarar)	1.703.644	800.987	-1.867.990	592.120	254.574	-927	-275.000	-482.828	-176.721	-132.230	13.602	135.572
Ölçülebilir Kar (Zarar) / Maliyetlerin İhtisabından	2.228.971	757.872	2.746.483	1.189.296	1.441.098	635.212	1.788.132	1.134.647	446.625	231.536	302.622	873.271
Amortisman ve İhtisaplar İhtisabından	142.235	68.657	242.454	165.084	109.795	54.919	342.826	88.506	40.700	20.285	45.736	22.290
Değer Düşükliği (Artış) İhtisabından	3.621	0	1.402	0	0	-681	-681	0	0	0	510	0
Karşılıklar İhtisabından	61.947	15.902	37.858	18.253	14.028	6.305	13.271	5.161	4.331	1.539	13.908	7.423
Faiz Gelirleri ve Gelirler İhtisabından	622.219	247.038	438.544	248.501	149.501	65.235	211.227	140.578	62.727	27.956	111.139	5.430
Gerçekleşmiş Yabancı Para Ceviri Farkları İhtisabından	421.340	202.145	760.156	760.156	1.356.220	483.722	968.762	946.297	227.521	380.629	140.347	829.699
Gerçekleşmiş Diğer Kurşun (Kazancı) İhtisabından	3.668	3.668	-3.668	0	13.204	29.859	1.042	1.042	3.028	1.042	-1.042	0
Ölçülebilir Kar (Zarar) / Maliyetlerin İhtisabından	-460	-423	-2.729	-2.496	-2.340	-1.257	-47.925	-47.417	-42	-25	-1.994	-1.571
Yatırım Faaliyetlerinden Gelirler	-1.015.410	-4.952.938	-729.930	-1.477.515	-1.029.649	-20.467	341.712	-386.090	201.894	-14.000	-33.444	677.885

14.7. Periyotlar: Derinlikte sağ klik Periyotlar seçeneğinden, ilgili hissenin gün içi gerçekleşen işlemlerinin hangi periyotta gösterimini belirleyebileceğimiz seçenekler bulunur. Mevcutta **Tik Veri** periyoduyla açılır ve bu menüden diğer periyot gösterimlerine ulaşılabilir:

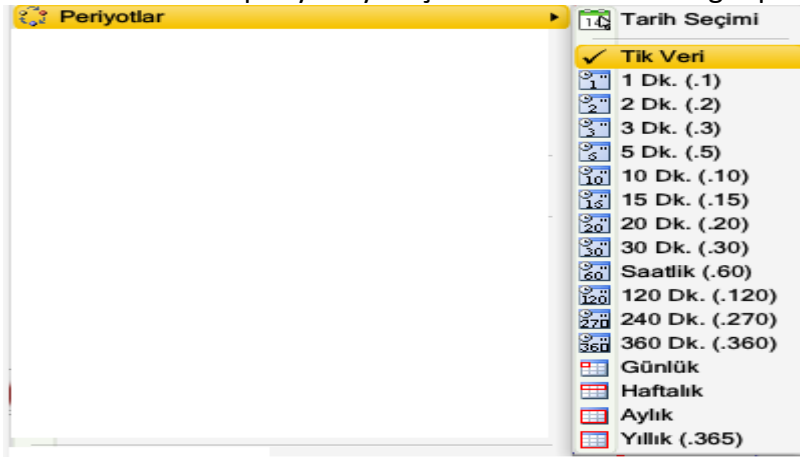

Aşağıdaki örneğimizi 10 dk periyot seçildiğindeki gösterimine bakacak olursak; en üstte son 10 dakika yer alır ve her 10 dakikalık periyotlar içerisinde gördüğümüz Açılış, Yüksek, Düşük, Kapanış (son değer), Adet, Hacim, Yüzde Değişim (son kapanış ile bir önceki kapanış fiyatı arasındaki değişim) ve Hacim Yüzdesele Değişim (son hacim ile bir önceki hacim datası arasındaki yüzdesel değişimi) gözlemlenebilmektedir. Tüm periyotlarda gösterim bu şekilde okunmaktadır.

G. Lot	%G. Lot	%Yüks.	Tavan	%Denge	DF	G.A.O.	21.41	On.S.K.	G. Düşük	Taban
33,710,255	-0.19	21.58	23.42	0.09	21.32	21.41	21.30	21.18	19.17	
DPE	İlkSPGÜ	En çok alım	En çok satım	Destak	1	Direng	1	Ryana	Brüt Taka	
431,793.	-849,992	TACİLİLE	INFO	21.10	21.50	PAY-YIL				
Emir	Adet	Alış	Satış	Adet	Emir					
7	12,181	21.26	21.28	18,810	7					
19	53,663	21.24	21.30	45,868	20					
35	78,102	21.22	21.32	54,166	21					
51	111,184	21.20	21.34	62,854	15					
34	48,558	21.18	21.36	39,159	13					
39	53,475	21.16	21.38	25,647	15					
29	57,648	21.14	21.40	61,419	12					
36	67,954	21.12	21.42	17,464	14					
65	132,602	21.10	21.44	54,199	14					
25	39,436	21.08	21.46	43,411	9					
340	654,803	21.06	21.37	423,997	148					
Net Akt. Hacim	1,857,353	-23,177,152	20,899	21.92	4,088,464					
%	-3.21									
Tarih	Saat	Açılış	Yüksek	Düşük	Kapanış	Adet	Hacim	%	Hacim %	
13/10/2	15:40:00	21.24	21.30	21.24	21.26	111,434	2,368,42	0.00	-97.09	
13/10/2	15:30:00	21.36	21.38	21.18	21.26	3,833,54	81,488,0	+0.56	408.80	
13/10/2	15:20:00	21.30	21.42	21.28	21.38	753,054	16,087,4	0.38	-44.44	
13/10/2	15:10:00	21.40	21.42	21.30	21.38	1,355,37	28,943,8	-0.47	178.69	
13/10/2	15:00:00	21.42	21.46	21.40	21.40	486,332	10,424,2	-0.09	-59.86	
13/10/2	14:50:00	21.46	21.54	21.42	21.42	1,211,52	26,029,3	-0.28	35.97	
13/10/2	14:40:00	21.48	21.56	21.46	21.48	891,042	19,161,0	0.00	89.46	
13/10/2	14:30:00	21.44	21.48	21.44	21.48	470,309	10,094,4	0.19	44.82	
13/10/2	14:20:00	21.46	21.48	21.44	21.44	324,752	6,967,2	-0.09	-48.66	
13/10/2	14:10:00	21.44	21.50	21.44	21.46	632,572	13,582,2	0.09	-69.44	
13/10/2	14:00:00	21.52	21.54	21.42	21.44	2,069,77	44,474,2	-0.37	85.05	
13/10/2	13:50:00	21.40	21.52	21.38	21.52	1,118,48	24,006,9	0.56	79.34	
13/10/2	13:40:00	21.38	21.46	21.38	21.40	623,076	13,356,8	0.09	398.47	
13/10/2	13:30:00	21.38	21.40	21.36	21.38	142,240	3,040,72	0.00	76.42	
13/10/2	13:20:00	21.36	21.42	21.36	21.38	603,168	12,899,9	0.09	33.26	
13/10/2	13:10:00	21.38	21.38	21.32	21.36	452,611	9,466,77	-0.00	1.03	
13/10/2	13:00:00	21.38	21.40	21.36	21.36	448,016	9,576,87	-0.09	-34.74	
13/10/2	12:50:00	21.42	21.42	21.38	21.38	686,531	14,669,3	-0.09	24.74	
13/10/2	12:40:00	21.42	21.46	21.40	21.40	550,384	11,795,7	-0.09	18.93	
13/10/2	12:30:00	21.42	21.44	21.38	21.42	462,782	9,910,93	0.00	8.54	
13/10/2	12:20:00	21.48	21.50	21.42	21.42	426,351	9,144,89	-0.28	-53.40	
13/10/2	12:10:00	21.48	21.52	21.44	21.48	914,884	19,654,1	-0.09	-46.05	
13/10/2	12:00:00	21.48	21.58	21.48	21.50	1,695,94	36,523,1	0.00	36.59	
13/10/2	11:50:00	21.48	21.52	21.46	21.50	1,241,65	26,687,8	0.09	-51.49	
13/10/2	11:40:00	21.44	21.56	21.40	21.48	2,559,47	54,965,2	0.28	135.45	
13/10/2	11:30:00	21.38	21.48	21.38	21.42	1,087,04	23,293,4	0.19	141.88	
13/10/2	11:20:00	21.36	21.40	21.32	21.38	449,418	9,599,37	0.09	17.04	
13/10/2	11:10:00	21.36	21.38	21.34	21.36	383,974	8,206,48	0.00	80.44	

14.8. Alarm Ekle: Derinlik üzerinde sağ tuş alarm ekleme önemli özelliklerinden bir tanesidir. Derinlik üzerine **nerede (hangi alan üzerinde)** sağ tuşlama yaparak aslında o alan alarm penceremizde seçili olarak gelmektedir.

Son fiyat üzerinde sağ tuş alarm ekle dediğimizde son fiyat seçili gelir.

Satış Fiyatı üzerinde sağ tuş yaptığımızda satış fiyatı seçili gelir.

En çok alan kurum üzerinde sağ tuş yaptığımızda en çok alan seçili gelir.

Saat üzerinde sağ tuş yaptığımızda satış fiyatı seçili gelir ve biz o kolona alarm kurmuş oluruz.

- Screenshot 1:** 'Alan' is 'Son', 'Değer' is '8,24'. Action: 'Mesaj Göster', 'Mesaj Metni = ISCTR = 8,24'.
- Screenshot 2:** 'Alan' is 'Sat Fiyat-4', 'Değer' is '8,26'. Action: 'Mesaj Göster', 'Mesaj Metni = ISCTR = 8,26'.
- Screenshot 3:** 'Alan' is 'En çok alan', 'Değer' is 'DZY'. Action: 'Mesaj Göster', 'Mesaj Metni = ISCTR = DZY'.
- Screenshot 4:** 'Alan' is 'Saat', 'Değer' is '03:00:00'. Action: 'Mesaj Göster', 'Mesaj Metni = BIST = 03:00:00'.

Alarmla ilgili detaylı bilgiye alarmlar kısmından ulaşabilirsiniz. Ya da youtube videomuzda izleyebilirsiniz.

[FXPLUS AKILLI ALARMLAR](#)

14.9. Senet Ayrıntısı:

Senet Ayrıntısı penceresine, Derinlikte araç kutusunda yer alan Büyüteç sembolüne basarak, Toolbar' da harf kullan seçeneği aktif olan Derinlik penceresinde de sağ üstte yer alan 'D' harfine basarak ulaşabilirsiniz.

GARAN GARANTI BANKASI							GARAN GARANTI BANKASI						
G.Lot	%Gün.F	G.Yüksek	Tavan	%Denge	DF		G.Lot	%Gün.F	G.Yüksek	Tavan	%Denge	DF	
50,483,358	1.26	21.34	22.76	1.45	21.00		50,483,358	1.26	21.34	22.76	1.45	21.00	
G.AO	On.S.K.	G.Düşük	Taban	DFE			G.AO	On.S.K.	G.Düşük	Taban	DFE		
21.12	20.70	20.86	18.63	867,151.			21.12	20.70	20.86	18.63	867,151.		
İlkSPGÇ	En çok ala	En çok sat	Destek 1	Direnç 1	Piyasa		İlkSPGÇ	En çok ala	En çok sat	Destek 1	Direnç 1	Piyasa	
174,422	GARANT	DENİZ	20.77	21.25	PAY-YIL		174,422	GARANT	DENİZ	20.77	21.25	PAY-YIL	
Brüt Taka							Brüt Taka						
Emir	Adet	Alış	Satış	Adet	Emir		Emir	Adet	Alış	Satış	Adet	Emir	
3	1,144	20.94	20.96	11,772	5		3	1,144	20.94	20.96	11,772	5	
14	33,288	20.92	20.98	54,607	17		14	33,288	20.92	20.98	54,607	17	
24	52,634	20.90	21.00	110,076	24		24	52,634	20.90	21.00	110,076	24	
24	64,351	20.88	21.02	53,160	19		24	64,351	20.88	21.02	53,160	19	
23	59,796	20.86	21.04	46,074	16		23	59,796	20.86	21.04	46,074	16	
44	63,697	20.84	21.06	68,656	22		44	63,697	20.84	21.06	68,656	22	
41	39,599	20.82	21.08	71,755	23		41	39,599	20.82	21.08	71,755	23	
69	163,771	20.80	21.10	109,528	31		69	163,771	20.80	21.10	109,528	31	
25	20,855	20.78	21.12	100,050	46		25	20,855	20.78	21.12	100,050	46	
28	65,540	20.76	21.14	81,266	26		28	65,540	20.76	21.14	81,266	26	
295	564,675	20.83	21.06	706,944	229		295	564,675	20.83	21.06	706,944	229	
	2,025,66	20.48	21.66	6,713,30				2,025,66	20.48	21.66	6,713,30		
Net Akt. Hacim 13,767,502 %1.29							Net Akt. Hacim 13,767,502 %1.29						
Saat	Son	Adet	Alan	Satan			Saat	Son	Adet	Alan	Satan		
17:16:32	20.96	10	GARANTI	BANK OF A			17:16:32	20.96	10	GARANTI	BANK OF A		
17:16:28	20.96	10	GARANTI	BANK OF A			17:16:28	20.96	10	GARANTI	BANK OF A		
17:16:25	20.96	1	VAKIF	YAPIKRED			17:16:25	20.96	1	VAKIF	YAPIKRED		
17:16:25	20.96	1,124	BANK OF A	YAPIKRED			17:16:25	20.96	1,124	BANK OF A	YAPIKRED		
							17:16:25	20.96	1,616	İŞ	YAPIKRED		
							17:16:25	20.96	2,327	İŞ	INFO		

Senet Ayrıntısı Pencere İçeriği:

GARAN Senet Ayrıntısı						
	Gün			Hafta	Ay	Yıl
Düşük	20.86	Denge Fiyat	21.00	19.38	19.38	10.69
Yüksek	21.34	%Denge Fark	1.45	22.52	22.52	31.64
Ö.Kapanış	20.70	DF Eşleşme	867,151.00	19.43	19.43	11.04
Fark	0.28	DF Alış Miktar	169.00	1.55	1.55	9.94
Fark Yüzde	1.35	DF Satış Miktar		7.98	7.98	90.07
AOrtalama	21.1160			Taban	Tavan	
Adet	50,875,075			18.63	22.76	
Hacim	1,074,286,351.50					
	Alış	Satış	Fiyat	Adet	Hacim	Saat
Son	20.96	20.98	20.98	173	3,629.54	17:21:16
Sermaye	Özsermaye	Takas Saklama ...	Fiili Dolayım Oranı	EPS 12Ay(NetKa...	Fiyat Kazanç ...	
4,200,000,000	111,726,947,000	58.45	13.95	7	3.07	
Piyasa Değeri	Piyasadaki Senet Say...	Fiili dolaşım His...	Piy. Değ./Defter D...	Defter Değeri	Piyasa Yapıcı ...	
88,032,000,000	2,454,956,206	586,199,461	0.79	26.60		
En SD NetKar	21,095,942,000	Bil. Dönem	2022-06	Net Kar/Zarar(S...	28,715,989,0...	
Piyasa Adı	PAY-YILDIZPAZAR	Endeksler	XYLDZ ISKDN X030C XU050_CFNNTLTL XU030 X03...			

Gün içi Değerler: Sol üstte yer alan Gün başlığı altında; Düşük, Yüksek, Önceki Gün Kapanış, Fark, Yüzde Fark, Ağırlıklı Ortalama, Günlük Adet, Günlük Hacim, Denge Fiyatı, %Denge Farkı, Denge Fiyatı (DF) Eşleşme Miktarı, DF Alış Miktarı ve DF Satış Miktarı verisi bulunur

GARAN Senet Ayrıntısı			
	Gün		
Düşük	20.86	Denge Fiyat	21.00
Yüksek	21.34	%Denge Fark	1.45
Ö.Kapanış	20.70	DF Eşleşme	867,151.00
Fark	0.28	DF Alış Miktar	169.00
Fark Yüzde	1.35	DF Satış Miktar	
AOrtalama	21.1160		
Adet	50,875,075		
Hacim	1,074,286,351.50		

Tarihsel Değerler: Sağ üstte yer alan Haftalık Aylık ve Yıllık Değer ve Değişimlerin gösterildiği alandır.

Gün bölümünde yer alan Düşük, Yüksek, Önceki Kapanış, Fark ve Yüzde Fark satırına denk gelen değerlerin Haftanın Düşüğü, Aylık En Düşük, Yıllık En Düşük olarak okunması gereken bölümdür.

GARAN Senet Ayrıntısı					
	Gün		Hafta	Ay	Yıl
Düşük	20.86		19.38	19.38	10.69
Yüksek	21.34		22.52	22.52	31.64
Ö.Kapanış	20.70		19.43	19.43	11.04
Fark	0.28		1.55	1.55	9.94
Fark Yüzde	1.35		7.98	7.98	90.07

Son Değerler: Orta alanda yer alan veriler Son Değerlerin gösterildiği alandır.

Alış: Alış kademesinde bekleyen fiyatı ifade eder,

Satış: Satış kademesinde bekleyen fiyatı ifade eder,

Fiyat: Gerçekleşen Son işlem Fiyatını ifade eder,

Adet: Gerçekleşen Son işlem Miktarını ifade eder,

Hacim: Son gerçekleşen işlem fiyatı ile miktarın çarpımıyla gösterilen TL değeridir,

Saat: Gerçekleşen son işlem saatini ifade eder.

GARAN Senet Ayrıntısı							GARAN GARANTİ BANKASI								
	Gün			Hafta	Ay	Yıl	G.Lot	%Gör.F.	G.Yüksek	Tavan	%Denge	DF			
Düşük	20.86	Denge Fiyat	21.00	19.38	19.38	10.69	54,786,434	1.74	21.34	22.76	1.45	21.00			
Yüksek	21.34	%Denge Fark	1.45	22.52	22.52	31.64	G.AO	21.11	On.S.K.	G.Düşük	Taban	DFE			
Ö.Kapanış	20.70	DF Eşleşme	867,151.00	19.43	19.43	11.04	İlkSPDC	En çok alın	En çok satıl	Destek 1	Görüş: 1	Piyasa			
Fark	0.36	DF Alış Miktar	169.00	1.63	1.63	10.02	162,788	VAKIF	QNB	20.83	21.31	PAY-YIL			
Fark Yüzde	1.74	DF Satış Miktar		8.36	8.35	30.80	Brüt Taka								
AOrtalama	21.1170			Taban	Tavan										
Adet	54,786,34			10.69	22.76										
Hacim	1,156,358,562.04														
Son	Alış	Satış	Fiyat	Adet	Hacim	Saat	17:52:41	21.06	747	15,731.82	17:52:41				

Bilanço Kalemleri:

En altta yer alan bölümde bazı Bilanço kalemleri ve Son Piyasa Değer kalemleri yer almaktadır.

Sermaye	Özsermaye	Takas Saklama Oranı	Fiili Dolaşım Oranı	EPS 12Ay(NetKar/Ser...	Fiyat Kazanç Oranı
4,200,000,000	111,726,947,000	58.45	13.95	7	3.10
Piyasa Değeri	Piyasadaki Senet Sayısı	Fiili dolaşım Hisse Sa...	Piy. Değ./Defter Değeri	Defter Değeri	Piyasa Yapıcı Üye
88,956,000,000	2,454,956,206	586,199,461	0.80	26.60	
En SD NetKar	21,095,942,000	Bil. Dönem	2022-06	Net Kar/Zarar(Son 4Ç)	28,715,989,000.00
Piyasa Adı	PAY-YILDIZPAZAR	Endeksler	XYLDZ ISKDN X030C XU050_CFNNTLTL XU030 X030S XU050 XUS...		

Fiyat Kazanç Oranı Hesaplama:

Gün	1.Seans	2.Seans	Hafta	Ay	Yıl
Düşük	13,65	13,65	12,90	12,90	8,86
Yüksek	14,00	14,00	14,05	14,55	15,60
Ö.Kapanış	13,55	13,55	13,85	13,80	14,50
Fark	0,30	0,30	0,05	-0,65	5,02
Fark Yüzde	2,21	2,21	0,36	-4,48	56,85
AOrtalama	13,8709	13,87	Taban	Tavan	
Lot	753.961	753.961	12,45	15,25	
Hacim	10.458.134,20	10.458.134,20			
Alış	Satış	Lot	Hacim	Saat	
Son	13,80	13,85	10	138,50	12:28:57
Sermaye	Özsermaye	Takas Saklama ...	Fiili dolaşım Oranı	EPS 12Ay(NetKa...	Fiyat Kazanç ...
363.281.250,00	1.586.302.000,00	44,68	40,55	0,908	15,25
Piyasa Değeri	Piyasadaki Senet Say...	Fiili dolaşım His...	Piy. Değ./Defter D...	Defter Değeri	Piyasa Yapıcı ...
5.031.445.312	162.314.062	147.322.703,98	3,17	4,37	
En SD NetKar	279.462.000,00	Net Kar/Zarar	329.878.000,00	Bil. Dönem	2013-9
Piyasa Adı	IMKB	Endeksler	XUTUM XUMAL XULUS XU100 XU050 XA030 XSIS...		

Fiyat Kazanç Oranı Hesaplama Formülü:

Hisse başına kazanç = Net Kar/Zarar ÷ Sermaye

Fiyat Kazanç Oranı = Son değer ÷ Hisse başına kazanç

Örnek:

Hisse başına kazanç = 329.878.000 ÷ 363.281.250 = 0,908

Fiyat Kazanç Oranı = 13,85 ÷ 0,908 = 15,25

14.10. Zaman Satış Sayfası:  ile, ilgili enstrümanın gün içinde gördüğü değerleri; Saat, Fiyat, Miktar, Hacim, Alan (Aracı Kurum), Satan (Aracı Kurum) ve alıştan mı satıştan mı gerçekleştiği bilgisine ulaşabildiğimiz bir penceredir.

SıraN	Tarih	İşlem N	Saat	Hisse	Fiyat	Miktar	Hacim	Alan	Satan	A/S
254	13/10/2022	24166	16:16:55	GARAN	21.24	151	3,207.24	AK	INFO	Alış
253	13/10/2022	24165	16:16:49	GARAN	21.24	80	1,699.20	AK	GEDİK	Alış
252	13/10/2022	24164	16:16:46	GARAN	21.26	85	1,807.10	ICBC	DENİZ	Satış
251	13/10/2022	24163	16:16:46	GARAN	21.24	167	3,547.08	AK	INFO	Alış
250	13/10/2022	24162	16:16:44	GARAN	21.26	1,500	31,890.00	YAPIKREDİ	DENİZ	Satış
249	13/10/2022	24161	16:16:36	GARAN	21.24	112	2,378.88	AK	INFO	Alış
248	13/10/2022	24160	16:16:34	GARAN	21.24	714	15,165.36	AK	QNB	Alış
247	13/10/2022	24159	16:16:34	GARAN	21.26	100	2,126.00	TEB	DENİZ	Satış
246	13/10/2022	24158	16:16:29	GARAN	21.24	174	3,695.76	AK	INFO	Alış
245	13/10/2022	24157	16:16:29	GARAN	21.24	12	254.88	AK	BANK OF A	Satış
244	13/10/2022	24156	16:16:29	GARAN	21.24	649	13,784.76	AK	İŞ	Satış
243	13/10/2022	24155	16:16:29	GARAN	21.24	7,688	163,293.12	AK	YAPIKREDİ	Satış
242	13/10/2022	24154	16:16:29	GARAN	21.24	686	14,570.64	AK	YAPIKREDİ	Satış
241	13/10/2022	24153	16:16:29	GARAN	21.24	528	11,214.72	AK	YAPIKREDİ	Satış
240	13/10/2022	24152	16:16:29	GARAN	21.24	1,550	32,922.00	AK	BANK OF A	Satış
239	13/10/2022	24151	16:16:29	GARAN	21.24	8	169.92	AK	INFO	Satış
238	13/10/2022	24150	16:16:26	GARAN	21.24	10	212.40	TEB	INFO	Satış
237	13/10/2022	24149	16:16:23	GARAN	21.24	10	212.40	YAPIKREDİ	INFO	Satış
236	13/10/2022	24148	16:16:22	GARAN	21.24	10	212.40	GARANTI	INFO	Satış
235	13/10/2022	24147	16:16:21	GARAN	21.24	10	212.40	ING	INFO	Satış
234	13/10/2022	24146	16:16:19	GARAN	21.24	137	2,909.88	VAKIF	INFO	Satış

Sağ üstte yer alan  ikona basarak da geçmiş tarih zaman satış penceresine ulaşabilirsiniz. Sol üstte yer alan Tarih alanından geçmiş tarihlere seçerek ulaşabilirsiniz:

SıraN	İşlem N	Saat	Hisse	Fiyat	Miktar	Hacim	Alan	Satan
6056	60565	18:09:59	GARAN	21.36	1	21.36	A1	GARANTİ
6056	60564	18:09:57	GARAN	21.36	100	2,136.00	A1	İŞ
6056	60563	18:09:50	GARAN	21.36	1,500	32,040.00	A1	TACİRLER
6056	60562	18:09:20	GARAN	21.36	500	10,680.00	A1	AK
6056	60561	18:08:43	GARAN	21.36	400	8,544.00	A1	VAKIF
6056	60560	18:08:23	GARAN	21.36	100	2,136.00	A1	HALK
6055	60559	18:08:00	GARAN	21.36	200	4,272.00	A1	GARANTİ
6055	60558	18:08:00	GARAN	21.36	36	768.96	A1	AK
6055	60557	18:08:00	GARAN	21.36	30	640.80	A1	YAPIKREDİ
6055	60556	18:08:00	GARAN	21.36	50	1,068.00	A1	ANADOLU
6055	60555	18:08:00	GARAN	21.36	10,000	213,600.00	A1	İNFÖ
6055	60554	18:08:00	GARAN	21.36	1	21.36	A1	MARBAŞ
6055	60553	18:05:28	GARAN	21.36	6,801	145,269.36	İNFÖ	YATIRIM FİNA
6055	60552	18:05:28	GARAN	21.36	101	2,157.36	İNFÖ	İŞ

14.11. Bölünme Ekranı: İşlem yaptığımız senet üzerinden sağ tuş yaparak ilgili ekrana ulaşabilirsiniz.

Bu ekrandan ilgili senedin bedelli bedelsiz sermaye artırımlarını temettülerini görebilirsiniz.

İlgili senedin geçmişten günümüze gelen tüm bölünmeleri bu ekranda yer almaktadır.”

Kod	Tarih	Bedelli	Bedelsiz	Temettü	Bölünme
EREGL	22/03/2022	0,00	0,00	445,00	1,1398
EREGL	24/03/2021	0,00	0,00	185,00	1,1365
EREGL	17/07/2020	0,00	0,00	23,00	1,0263
EREGL	08/05/2019	0,00	0,00	138,00	1,1833
EREGL	29/05/2018	0,00	0,00	84,00	1,0728
EREGL	05/04/2017	0,00	0,00	41,00	1,0735
EREGL	25/05/2016	0,00	0,00	30,00	1,0732
EREGL	26/05/2015	0,00	0,00	40,00	1,0907
EREGL	26/05/2014	0,00	0,00	23,43	1,0777
EREGL	20/11/2013	0,00	0,00	11,57	1,0458
EREGL	30/05/2013	0,00	0,00	3,43	1,0140
EREGL	12/04/2013	0,00	13,27	0,00	1,1324
EREGL	29/05/2012	0,00	0,00	13,95	1,0707
EREGL	30/04/2012	0,00	43,72	0,00	1,4106
EREGL	30/05/2011	0,00	0,00	28,13	1,0716
EREGL	15/03/2011	0,00	34,38	0,00	1,3173
EREGL	27/10/2009	0,00	39,27	0,00	1,3925
EREGL	28/05/2008	0,00	36,11	35,33	1,4032
EREGL	29/05/2007	0,00	73,00	14,70	1,7465
EREGL	31/05/2006	0,00	0,00	18,83	1,0293
EREGL	30/05/2005	0,00	0,00	79,00	1,1540
EREGL	14/06/2004	200,00	800,00	100,00	10,2039
EREGL	24/02/1999	200,00	400,00	0,00	6,3100
EREGL	30/05/1997	0,00	0,00	45,37	1,0200

Bedelli sütununda artırım bedelli yapıldı ise Lot başına şirkete ödenecek bedeli gösterir

Bedelsiz sütununda artırım bedelsiz yapıldı ise Lot başına verilecek hisse miktarı gösterilir.

Temettü Sütununda, Lot başına şirketten yapılacak ödemeyi gösterir.

Bölünme sütununda sermaye artırım oranını gösterir

Bölünme ekranımızla ilgili detaylı bilgiye aşağıdaki videomuzdan ulaşabilirsiniz.

[Sermaye Artırımları](#)

14.12. Sıradaki Emirler: Düzey2+ lisansına bağlı olan bu veri ile ilk 10 kademe alış ve satış tarafında ilk 10 sırada bekleyen emiri görmemizi sağlar.

EREGL EREGLİ DEMİR ÇELİK					
G.Lot	%Gün.F	G.Yüksek	Tavan	DF	
39.359.391	-0,87	30,02	32,70	29,80	
G.AO	On.S.K.	G.Düşük	Taban	DFE	
29,62	29,74	29,40	26,78	342.286,	
İlkSPGÇ	En çok ala	En çok sat	Destek 1	Direnç 1	
-1.651.066	GARANT	ONB	28.25	28.87	
Emir	Adet	Alış	Satış	Adet	Emir
101	35.661	29,46	29,48	41.231	23
143	91.403	29,44	29,50	88.903	30
438	174.609	29,42	29,52	112.867	49
1.653	399.247	29,40	29,54	131.877	73
400	132.587	29,38	29,56	54.138	68
313	84.504	29,36	29,58	39.984	73
266	59.450	29,34	29,60	114.670	85
244	112.832	29,32	29,62	88.007	58
593	202.044	29,30	29,64	122.781	79
150	46.198	29,28	29,66	95.059	78
4.303	1.339M	29,27	29,58	887.577	642
	2.893.141	29,05	30,49	6.661.3	

Emir	Adet	Alış	Satış	Adet	Emir
763344	919	29,46	29,48	9472	763344
763344	80	29,46	29,48	500	763344
763344	9	29,46	29,48	200	763344
763344	100	29,46	29,48	2	763344
763344	28	29,46	29,48	200	763344
763344	250	29,46	29,48	150	763344
763344	40	29,46	29,48	59	763344
763344	200	29,46	29,48	250	763344
763344	1	29,46	29,48	1000	763344
763344	20	29,46	29,48	40	763344

14.13. Kademeler Sayfası:

Kademe Analizi penceresi de oldukça sık kullanılan bir penceredir. Program içinde birkaç şekilde açılabilir. Programın üst bandında yer alan menü butonlarından kademe analizi butonu ile, Sembol satırı üzerinde sağ klik yaptığınızda gelecek seçeneklerden ilgili menü

seçeneği ile, Derinlik penceresi üzerinde yer alan  harf butonlarından K harfi içeren buton ile, Kademe analizi penceresini açabilirsiniz. Ayrıca kısa yol olarak F8 butonu ile de Kademe Analizi penceresi açılabilir. Pencerenin görünümü aşağıdaki gibidir.

EREGL Kademeler Sayfası								
A.Ort	Seans İşlem M	S/A (%)	Alışlar	Satışlar Ort.	Satışlar	Alışlar Ort.	Fark	
29,62	40.176.063	0,97	20.351.907	29,63	19.824.156	29,61	527.751	
Fiyat	Miktar	Yüzde	Alışlar	Alışlar Yüzde	Satışlar	Satışlar Yüzde		
30,02	5.403	0,01%	5.403	100,00%	0	0,00%		
30,00	362.552	0,90%	312.915	86,31%	49.637	13,69%		
29,98	412.107	1,03%	226.459	54,95%	185.648	45,05%		
29,96	477.680	1,19%	298.775	62,55%	178.905	37,45%		
29,94	286.170	0,71%	149.484	52,24%	136.686	47,76%		
29,92	192.001	0,48%	92.276	48,06%	99.725	51,94%		
29,90	537.451	1,34%	264.089	49,14%	273.362	50,86%		
29,88	387.465	0,96%	223.571	57,70%	163.894	42,30%		
29,86	358.549	0,89%	235.406	65,66%	123.143	34,34%		
29,84	653.571	1,63%	433.166	66,28%	220.405	33,72%		
29,82	818.080	2,04%	541.896	66,24%	276.184	33,76%		
29,80	2.387.262	5,94%	1.261.979	52,86%	1.125.283	47,14%		
29,78	2.010.794	5,00%	968.017	48,14%	1.042.777	51,86%		
29,76	1.665.584	4,15%	762.868	45,80%	902.716	54,20%		
29,74	2.637.038	6,56%	1.130.075	42,85%	1.506.963	57,15%		
29,72	510.925	1,27%	115.785	22,66%	395.140	77,34%		
29,70	487.848	1,21%	76.264	15,63%	411.584	84,37%		

Fiyat: İşlem gerçekleşen fiyat kademelerinin gösterildiği sütundur.

Miktar: Seçilen periyotta o kademedeki işlem miktarını lot bazında gösterir

Yüzde: O kademedeki işlem hacminin toplam işlem hacmine oranını gösterir.

Alışlar: O kademedeki gerçekleşen aktif alım miktarını gösterir.

Satışlar: o kademedeki gerçekleşen aktif satış miktarını gösterir.

Pencerenin üst kısmında Alış ağırlıklı ortalama / Satış ağırlıklı ortalama ve Tüm işlemler Ağırlıklı ortalama verileri bulunmaktadır.

NOT:Kademe analizi penceresi seçili iken klavyeden başka bir senedin adını yazarak, diğer senedin kademe analiz penceresine geçiş yapabilirsiniz

İlgili pencere üzerinde sağ tuş ile 2 önemli pencereye ulaşabiliriz.

Tarihsel Kademe Analizi

Zamansal Kademe Analizi

Tarihsel kademe analizi ile ilgili senedin önceki günlerde seçeceğimiz X bir gün için verilerine ulaşmamıza olanak sağlar.

A.Ort	Pzt	Sal	Çar	Per	Cum	Cmt	Paz	A.Ort.	Satislar	Alışlar Ort.
29,618								29,626	19.997.480	29,61
	26	27	28	29	30	1	2			
Fiyat	3	4	5	6	7	8	9	F.Yüzde	Satislar	Satislar Yüzde
30,02								00,00%	0	0,00%
30,00	10	11	12	13	14	15	16	86,31%	49.637	13,69%
29,98	17	18	19	20	21	22	23	54,95%	185.648	45,05%
29,96	24	25	26	27	28	29	30	62,55%	178.905	37,45%
29,94								52,24%	136.686	47,76%
29,92	31	1	2	3	4	5	6	48,06%	99.725	51,94%
29,90								49,14%	273.362	50,86%
29,88								57,70%	163.894	42,30%
29,86		358.549		0,89%		235.406		65,66%	123.143	34,34%
29,84		653.571		1,61%		433.166		66,28%	220.405	33,72%

Zaman Kademe Analizi ise seçilen saatler arasındaki kademe analizlerini görmemize olanak sağlar.

A.Ort	S.Lot	S/A (%)	Alışlar	Satislar Ort.	Satislar	Alışlar Ort.
29,673	25.942.439	0,987	13.057.453	29,685	12.884.986	29,66
Fiyat	Adet	Yüzde	Alışlar	Alışlar Yüzde	Satislar	Satislar Yüzde
30,02	5.403	0,02%	5.403	100,00%	0	0,00%
30,00	362.552	1,40%	312.915	86,31%	49.637	13,69%
29,98	412.107	1,59%	226.459	54,95%	185.648	45,05%
29,96	477.680	1,84%	298.775	62,55%	178.905	37,45%
29,94	286.170	1,10%	149.484	52,24%	136.686	47,76%
29,92	192.001	0,74%	92.276	48,06%	99.725	51,94%
29,90	537.451	2,07%	264.089	49,14%	273.362	50,86%
29,88	387.465	1,49%	223.571	57,70%	163.894	42,30%

Kademe analizimizle ilgili detaylı bilgiye videomuzdan ulaşabilirsiniz.

[Kademe Analizi ve Tarihsel Verileri](#)

14.14. Şirket Profili: Sembol üzerinde sağ klik yapınca açılan menü seçeneklerinden bir tanesi Şirket Profildir.

Aşağıda yer alan görünüme sahiptir.

Şirket Profili EREGL EREGLİ DEMİR ÇELİK		
Ünvan :	EREGLİ DEMİR VE ÇELİK FABRİKALARI T.A.Ş.	
Faaliyet Alanı :	Yassı haddeli çelik mamül üretimi	
ÖzSermaye :	98.643.437.000	
Ödenmiş Sermaye :	3.500.000.000	
Takas Saklama Oranı :	% 50,77	
Fili Dolaşım Oranı :	% 47,57	
Döviz Pozisyonu		
Kalem	Tutar	
Döviz Varlıkları (TL)		16.525.285.000
Döviz Yükümlülükleri (TL)		13.106.542.000
Net Döviz Pozisyonu (TL) (30.06.2)		1.630.353.000
Türev Enstrümanlar Net Pozisyon		-1.788.390.000
YÖNETİM		
Pozisyon	Ad	
Genel Müdür :		SALİH CEM ORAL
Yönetim Kurulu Üyeleri :		SÜLEYMAN SAVAŞ ERDEM
		ASLIHAN DÖĞER
		GÜRTAN DAMAR
		BEKİR EMRE HAYKIR
		BARAN ÇELİK
		GÜLİZ KAYA
		ALİ FIDAN
		KURTULUŞ BEDRİ VAROĞLU
		EMRE GÖLTEPE
GENEL BİLGİLER		
Bilgi	Detay	
Kuruluş Tarihi :		11/05/1960
Halka Açılma Tarihi :		13.01.1986
İlk İşlem Tarihi :		13.01.1986
Merkez Adresi :		Barbaros Mahallesi Ardıç Sok. No:6 34746 Ataşehir / İstanbul
		OYAK MADEN METALÜRJİ
		www.oyakmadenmetalurji.com.tr / EREGLİ DEMİR VE ÇELİK FABRİKALARI T.A.Ş.
		www.erdemir.com.tr / İSKENDERUN DEMİR VE ÇELİK A.Ş. www.isdemir.com.tr / ERDEMİR MADENCİLİK SAN. VE TİC. A.Ş.
HİSSEDARLAR		
Hissedarlar	Tutar	%
ARCELOR INVESTMENT SER	177.449.973,32	5,07
ATAER HOLDING A.Ş.	1.724.982.453,63	49,29
DİĞER	1.352.217.576,05	38,63
EXPERT PLACEMENT SERVİ	245.349.997	7,01
TOPLAM	3.500.000.000	100
BAĞLI ORTAKLIKLAR-İŞTİRAKLER		
İştirakler ve Bağlı Ortaklıklar	Tutar	%
Erdemir Asia Pacific Private Limit	250.000	100
Erdemir Çelik Servis Merkezi San.	39.952.781	100
Erdemir Enerji Üretim A.Ş.	18.000.000	100
Erdemir Madencilik San. ve Tic. A.	108.000.000	90
Erdemir Müh. Yön. ve Dan. Hiz. A.	7.500.000	100
Erdemir Romania SRL	81.501.550	100
İsdemir Linde Gaz Ortaklığı A.Ş.	66.411.308,39	47,44
İskenderun Demir ve Çelik A.Ş.	2.751.325.633,16	94,87
Kümaş Manyezit Sanayi A.Ş.	1.000.000.000	100

Pencerenin en üst bandında şirket adı yer almaktadır.

En üst sağ ve sol köşelerde bulunan x butonları ile bu pencereyi kapatabilirsiniz.

Pencerenin Sol üst köşesindeki alanda ise Özsermaye-Ödenmiş Sermaye- Takas saklama oranı-Fili dolaşım oranlarına ulaşabilirsiniz.

Pencerenin **YÖNETİM** kısmından yönetim kadrosuyla ilgili bilgilere ulaşabilirsiniz.

Pencerenin **HİSSEDARLAR** kısmında şirketin ortaklık yapısı ve varsa iştirakleri ile ilgili bilgiler gösterilir. Pencerenin **GENEL BİLGİLER** kısmında Adres / Telefon ve Faaliyet Alanı bilgisi vardır.

Pencerenin sol üst köşesinde Döviz Pozisyonu gösterilmektedir.

Pencereyle ilgili detaylı bilgiye aşağıdaki videomuzdan ulaşabilirsiniz.

[FXPlus Şirket Profili Penceresi](#)

14.15. Hisse bilgileri: Sembol üzerinde sağ klik yapınca açılan menü seçeneklerinden bir tanesi hisse bilgileridir.

Aşağıda yer alan görünüme sahiptir.

ISCTR Hisse Bilgileri		
Açıklama	IS BANKASI (C)	KuponNo
ISINKod	TRAIISCTR91N2	Son Kupon T.
Çıkış Tarihi		Ulke Kodu TR
Kalkış Tarihi		Para Birimi TRY
İhraç Edilmiş Hisse ...		Onaylanmış Hisse S...
Nominal Değer	1,00	Giriş Değer
İşlem Miktarı	1	Ref Sembol ISCTR
MaxTradingP		Endeksler XYLDZ ISKDN X030C XU0...
KarPayı		BileşikEndKat.
Rüçhanlı Temettü	0,00	Kategori
AltLimit	9,09	UstLimit 11,11
BrutKuponTutar		NetKuponTutar

İlgili Sembolün tam ismi kısa kodu hangi pazarda işlem gördüğü gibi bilgilere ulaşabilirsiniz.

Update Rengini Lot Değişimine Göre Ayarla: Sembol üzerinde sağ klik yapınca açılan menü seçeneklerinden bir tanesi hisse bilgileridir. Bu seçenek ile 10 kademede bekleyen lotlarda değişim oldukça kırmızı ve yeşil renkte gösterilir.

Ancak pencere ayarlarından renk bölümünden Lot artış update ve lot azalış lot update olduğunda farklı bir renk seçimi yapabiliriz. Ardından sağ klik açılan menüde Update Rengini Lot Değişimine Göre Ayarla işaretlediğimizde aşağıdaki gibi farklı renklerde görebiliriz.

14.16. Konsolide: Sembol üzerinde sağ klik yapınca açılan menü seçeneklerinden bir tanesi Konsolidedir. **Konsolide** Konsolide işaretli olduğu takdirde aşağıda kutu içerisinde yer aldığı gibi aynı Kurum parçalı olarak gerçekleşen işlemleri parçalı olarak değil de toplamını gösteren şekildedir. Aşağıdaki örnekte soldaki pencerede Konsolide işaretliken, sağdaki de işaretli değilken:

14.17. İşlem Filtreleri: Sembol üzerinde sağ klik yapınca açılan menü seçeneklerinden İşlem Filtreleridir.

Bu alandan sembolün gerçekleşen işlemler kısmına filtre koymamızı sağlayan bir özelliktir.

Alt kısımda yer aldığı gibi Saat-Fiyat-Adet-Hacim-Alan-Satan kurumlara filte koyabiliriz.

Aşağıdaki görselde;

Fiyat kısmına : 14:30 fiyatına eşit ve büyük olan işlemleri göster

Adet kısmına : 10000 lot üstündeki işlemleri göster.

Hacim kısmına : 100000 hacimde olanları göster.

Alan kurum kısmına : Sadece Bank of aldıklarını göster.

Görselde uyguladığımız bazı filtreleri görebilirsiniz.

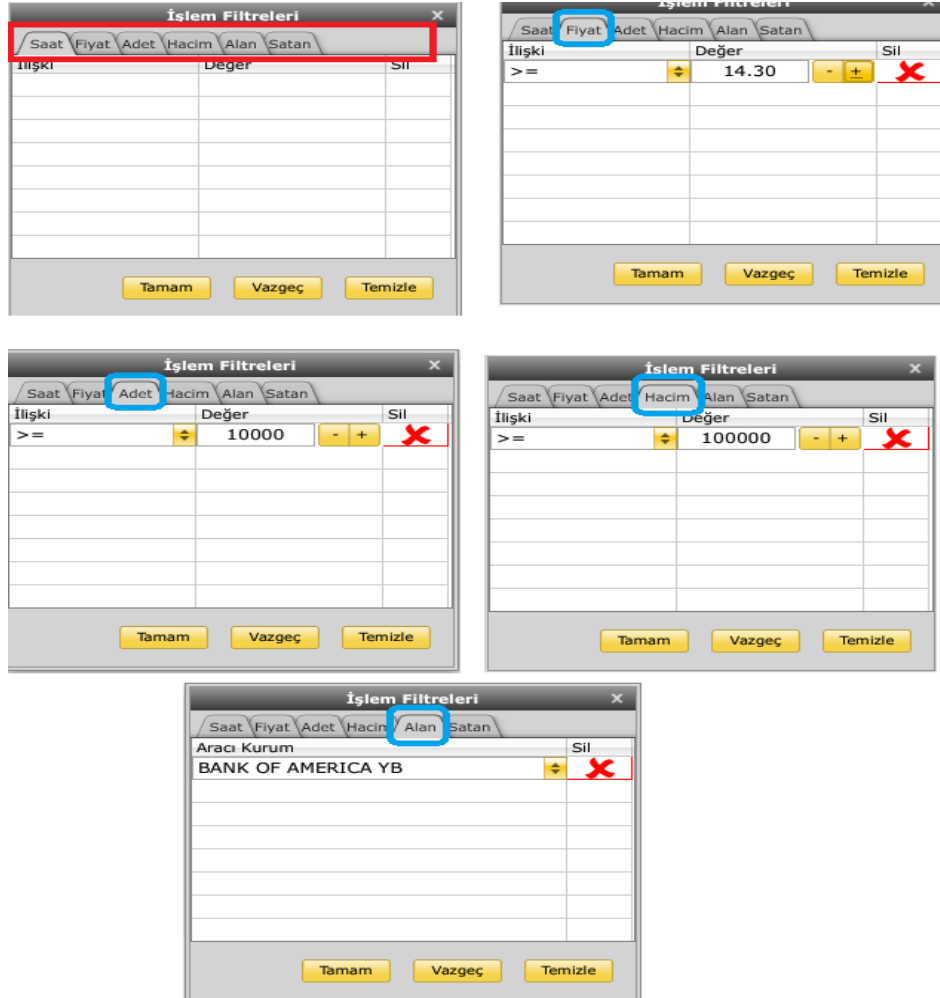

14.18. Filtre : Sembol üzerinde sağ klik yapınca açılan menü seçeneklerinden bir tanesi Filtredir.

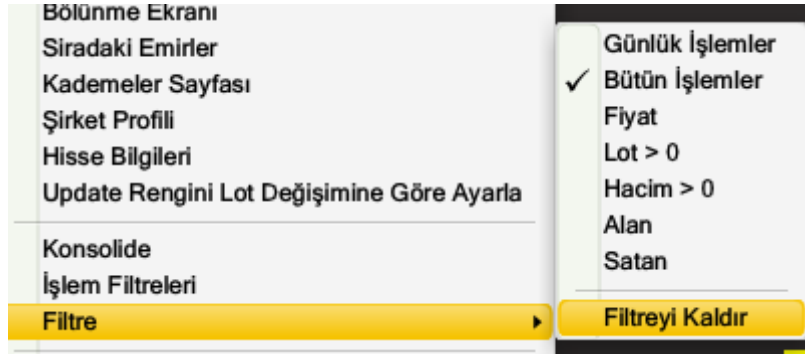

İşlem filtrleri sekmesinin kısayolu şeklinde filtreyi kaldırmak ya da kısa yoldan hangi alan filtre kurmak istiyorsak o alana ulaşmak için kullandığımız kısa yollardan bir tanesidir.

14.19. Yazdır: Sağ tuş içerisinde yer alan yazdır sekmesiyle ilgili sayfayı yazıcıya gönderme ekran görüntüsü almak Excel data göndermek için kullanabilirsiniz.

14.20. Aktif Pencere: Bu seçeneği aktif ederek, fiyat sayfasında bulunan herhangi bir sembol ismine mouse sol klik ile tek tuş basarak ilgili sembolün derinliğine geçiş yapabilirsiniz. Birden fazla derinlik açmak yerine bu seçeneği kullanarak ilgili sembolün derinliğini hızlıca görebilirsiniz.

14.21. Sayfayı Arkaya Gönder: Bu seçenek ile karşımızda gördüğümüz Derinlik penceresini arka plana atarak arkasında kalan bir pencere varsa ön yüze getirmek mümkün olacaktır.

14.22. Dış Form: FXPlus' u minimize hale getirdiğimizde dış form yaparak sadece bu sayfayı ekranda tutabiliriz.

14.23. En Üstte: Bu seçeneğin işaretli olması durumunda, açık olan tüm pencerelerin önünde kalmasını sağlar.

14.24. Kapat: Bu seçenekle Derinlik penceresini kapatabilirsiniz.

15. Grafik

Derinlik Araç Kutusunda ve Fxplus Araç Kutusunda yer alan  ikonuna basarak, klavyede F5 tuşuna basarak ya da derinlikte sağ klik Grafik diyerek ilgili enstrümanın Grafiğine ulaşabilirsiniz.

Grafik Görünümü:

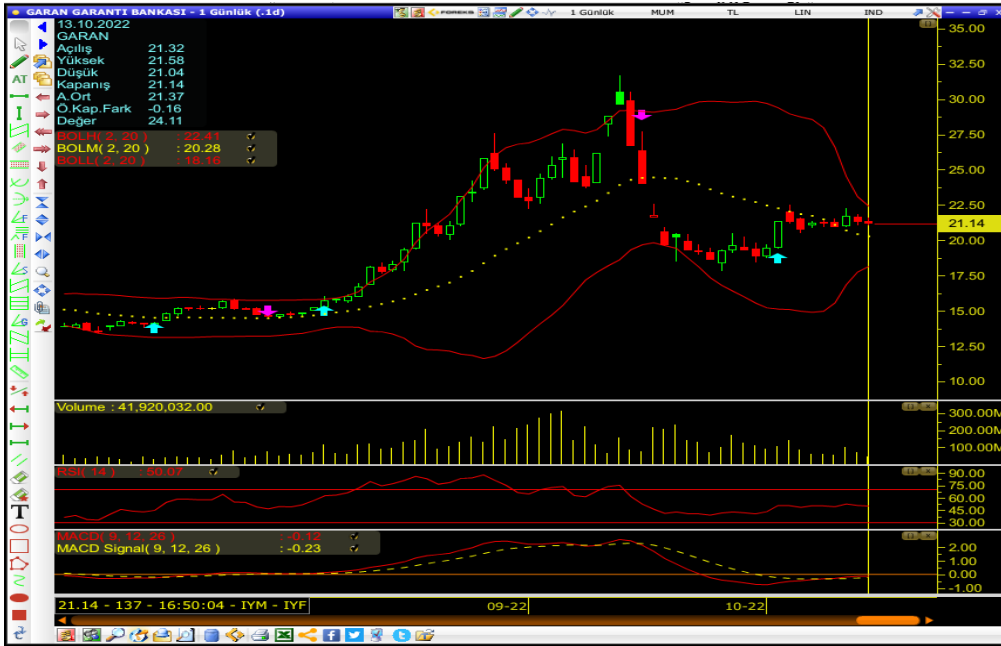

Grafiklerle ilgili eğitim videolarına aşağıdaki linklerden ulaşabilirsiniz:

[FXPLUS GRAFİK ÇEŞİTLERİ](#)

[FXPlus Grafiklere İndikatör Ekleme ve Kaydetme](#)

[Grafikte Yükselen-Düşen Fibonacci](#)

Grafik Üst Araç Kutusu

GARAN GARANTİ BANKASI - 1 Günlük (.1d)															
1	2	3	4	5	6	7	8	9	10	11	12	13	14	15	16

15.1. Alış Butonu (Hisse, Varant ve Viop Enstrümanlarında Alış penceresi getirir)

15.2. Satış Butonu (Hisse, Varant ve Viop Enstrümanlarında Satış penceresi getirir)

15.3. Kaydetme Menüsü:

15.3.1. Senet Default Olarak Kaydet: İlgili enstrümanda (grafığı bulunan her sembol, hisse, viop, pariteler, kripto paralar gibi) Trend çizim ya da sadece o enstrümanda görmek istediğimiz bir indikatör ekleyip kaydedebilmemizi sağlayan seçenek.

15.3.2. Senet Farklı Default Olarak Kaydet: Aynı enstrüman için birden fazla senet default yapmamızı sağlayan seçenektir. Örnekle; Garan hissesinde 15 dk periyotla logaritmik ölçekte grafik açıp trend çizimi yapmış olalım, bu seçeneğe basarak belirleyici bir isim de vererek kaydetmemizi sağlar.

Garan hissesinde bu sefer 1 saatlik periyotta Lineer grafik açıp trend çizdikten sonra tekrar **Senet Farklı Default Olarak Kaydet** diyerek farklı bir isimle kaydetmek mümkün olacaktır. Yapılan kayıtlar sonrası Garan hissesinin grafiğini çağırdığımızda hangi defaultla açmamızı soran bir pencere gelir;

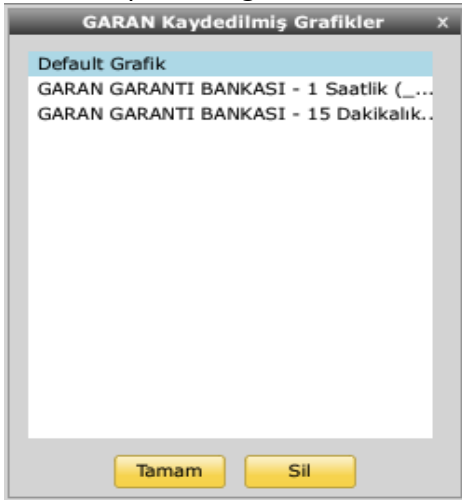

Bu seçeneklerden istediğimizi işaretleyip Tamam diyerek ya da çift tıklayarak ilgili senet defaulta ulaşabilirsiniz.

15.3.3. Senet Default Dosyasını Sil: Senet Default olarak kaydedilen seçenekleri silebileceğimiz pencere gelir. İlk seçenek olan Senet Default Olarak Kaydet dediğimizde kaydedilen kayıt en üstte yer alan LT4 isimli kayıttır. Farklı Default olarak kaydet dediklerimiz de isim vererek kaydedebildiğimiz diğer seçeneklerdir. silmek istediğimiz defaultu seçip en altta yer alan **Sil** butonuna basmanız yeterli olacaktır.

15.3.4. Default Olarak Kaydet: Bu seçenek Grafiği olan tüm enstrümanlarda geçerli Default kayıttır. Grafiki açtığımızda ilk karşılaşmasını istediğimiz seçenektir. Grafik boyutu, periyot, indikatörler gibi eklemeler yaptıktan sonra bu seçeneği kullanarak tüm sembollere (enstrümanlara) uygulamak mümkündür.

15.3.5. Default Dosyasını Sil: Daha önceden Default Olarak Kaydet dediğimiz grafiği silip, ilk kurulumda gelen kayıtlı ekrana dönmek için kullanılacak seçenektir.

15.3.6. Kaydedilmiş Grafikler: Bu seçenikle Senet Farklı Default Kaydet diyerek kaydedilen diğer kayıtlara ulaşabilir ve silebilirsiniz.

15.4. Tek Vade Gösterim (Viop Kontratlarında, kontrat açılışından bu yana gösterim):

Endeks / Döviz / Pay vb. Viop kontratlarında, tek vade ve konsolide olmak üzere iki tip gösterim mevcuttur. Konsolide sembol ile açık olan grafikte bu ikona basarak tek vade (kontrat açılışından bu yana oluşan dataya) grafikine ulaşabilirsiniz: Aşağıdaki örnekte, FXU030-1 Konsolide grafiki açıkken, kırmızı çerçeveye aldığımız sembole basarak F_XU0301022 (kontrat açılışından bu yana olan) tek vade sembolüne geçiş yapılmıştır.

15.5. Konsolide Gösterim (Viop Kontratlar, süresi geçmiş vadelerin birleştirilerek gösterimi): 4. Maddenin tersi olarak aşağıdaki örnekte, F_XU0301022 (kontrat açılışından bu yana olan) tek vade grafiği açıkken, kırmızı çerçeveye aldığımız sembole basarak FXU030-1 Konsolide sembolüne geçiş yapılmıştır.

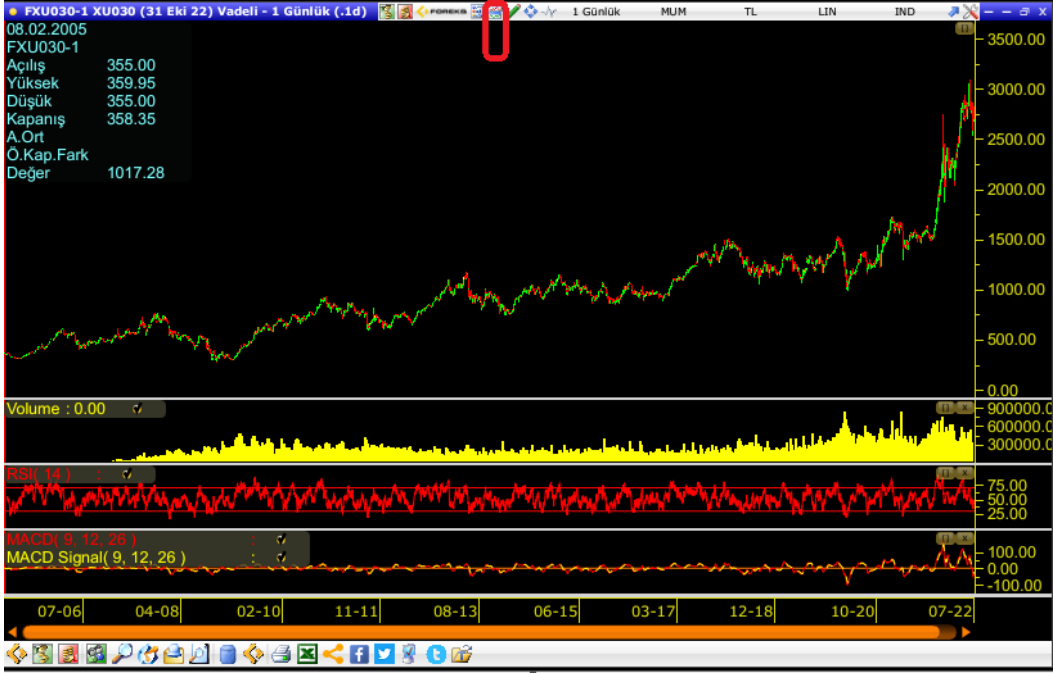

15.6.Trend Çizim Yan Menüsü: Bu seçeneğe basarak, Grafik penceresinin sol kenarına trend çizim menüsü ekleyebilir, çizmek istediğiniz Trend ikonuna bastıktan sonra çiziminizi yapabilirsiniz:

Trend Çizimiyle ilgili eğitim videolarına aşağıdaki linklerden ulaşabilirsiniz:

[Trend Çizimi ve Ayarları](#)

[Grafikte Otomatik Trend Çizimi](#)

[FXPLUS'TA TREND ÇİZMEK & ÇİZİLEN TRENDE ALARM KURMAK](#)

15.7.Grafik Bar konumlandırma, daraltıp kısma, döngü gibi seçeneklere ulaşılabilen yan menü:

En üstte yer alan ilk 4 seçenek Döngü seçenekleridir. Üstten 3.  seçenek ile Senet Grup Tanımları penceresine ulaşarak senet ya da ilgilendiğiniz herhangi bir enstrüman grubu (viop, pariteler, kripto para gibi) oluşturabilirsiniz. 4.  seçenek ile de oluşturduğunuz gruplardan hangisinde döngü başlatmak isterseniz seçebildiğiniz menü çıkar. Gruplardan birini seçtikten sonra da en üstteki  |  ileri geri ikonlarıyla alfabetik olarak bir önceki enstrümana  ikonuna basarak, bir sonraki enstrümana da  ikonuna basarak geçiş yapabilirsiniz.

15.8.İndikatörler Seçim Penceresi: Sürükle bırak yöntemiyle indikatörün çalışma prensibine göre ana panele ya da yeni panele indikatör eklemeye yarayan İndikatörler penceresidir.

İndikatörler				
ASI	A/D	APVT	AEMV	ALMA
ARN	ARNO	AFIBO	AUTOTREND	ATR
AVG	BB	BBW	CMRL	CASHF
CMF	CHO	CHV	CMO	CCI
CSI	DIX	DPO	ADX	ADXR
DI	DX	DMV	DIV	DEMA
DAV	DMI	EWO	ENV	ENVMA
FMOST	FI	FO	FCMRL	FGOLD
FTREND	FORS	FRL	FRCTL	HA
HLB	HMA	IKH	inertia	IMI
KAMA	KO	LREG	LREGS	LOS
MACD	MACDH	MFI	MV	MSI
MDP	MSW	MOM	MFLI	MOV
MSUM	NVI	NAV	NMO	NMACD
OBE	OBVM	OBV	OI	PSAR
PVO	PFP	PIVOT	PD/DD	PFE
PVI	PREVDC	PRC	PROS	PPO
F/K	PVR	PVT	PROW	POSC
QST	RSQ	RWI	RIND	ROC
RMI	RSI	RVI	RVIO	SEB
SEMV	SDM	SMI	SFAST	STOC
SRSI	SWI	T3	TKS	TEMA

Bu pencere aracılığıyla, yeni panelde yer alan herhangi bir indikatörün üzerine atarak sembol barlarını değil de indikatör göstergesini baz alacak şekilde üzerine atmak da mümkün. konuyu detaylı anlatan içeriğe aşağıda belirttiğim link üzerinden ulaşabilirsiniz:

[FXPLUS TEKNİK ANALİZ EĞİTİM KILAVUZU](#)

15.9.Periyot Seçim Menüsü: Bu menüden grafik gösteriminin hangi periyotla yapılacağını seçebildiğimiz seçeneklere ulaşabilirsiniz. Bu seçenekleri her periyodun yanında parantez içerisinde bulunan (.1) (.15) (.1h) klavye kısayolunu da kullanmanız mümkün. Örnekle; periyodu 15 dakikalık periyoda almak için klavyede .15 yazıp enter tuşuna basarak da 15 dakikalık periyoda geçiş yapabilirsiniz.

En altta bulunan özel periyot ekleme alanından, öncelikle Dakikalık / Saatlik / Günlük seçtikten sonra, kaç Dakikalık / Saatlik / Günlük periyot eklemek istiyorsak en solda bulunan yazılabilir alana yazarak ya da hemen yanında bulunan **- +** butonlarıyla, Dakikalıkta max 59, Saatlikte max 12, Günlükte de max 29 gün belirleyerek Ekle dedikten sonra periyotlara eklendiğini görebilirsiniz. Bu seçeneklerin her grafikte ekli gelmesini isterseniz Grafik Default kaydetmeniz gerekir.

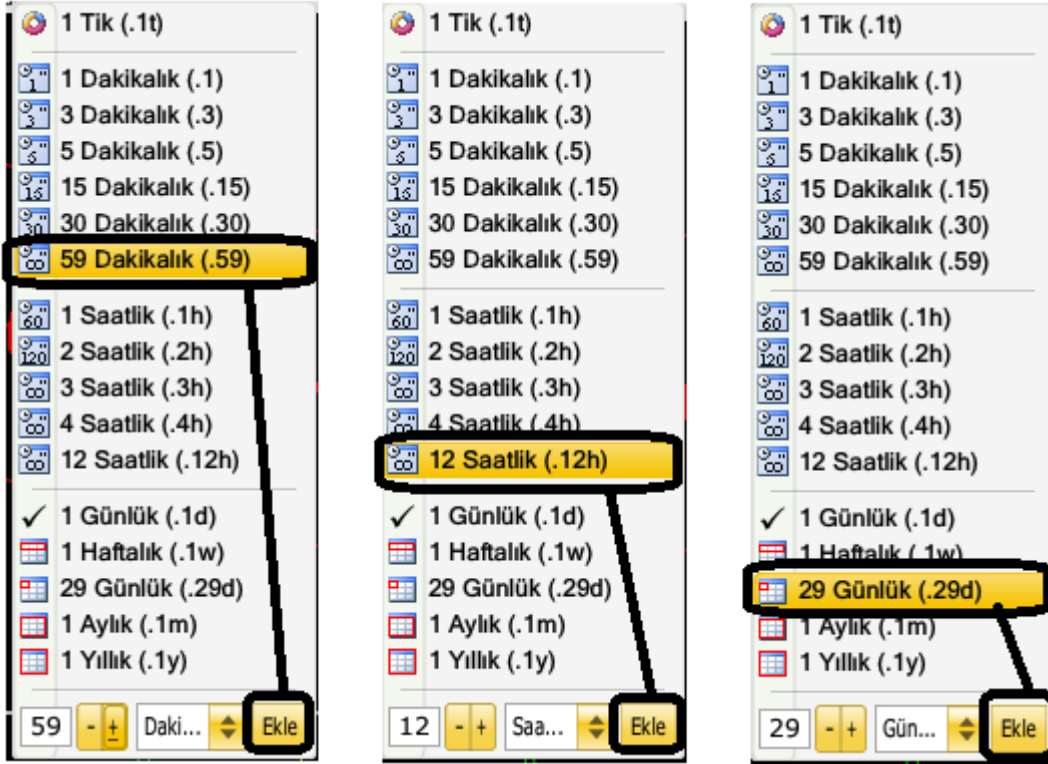

15.10.Bar görünüm menüsü: Bu menüden, aşağıda bulunan seçeneklere basarak ya da klavye kısayollarını kullanarak (parantez içerisinde yer alan kısayolları yazıp enter diyerek) geçiş yapabilirsiniz. Örnekle; Bar Grafiğe klavyede .bar yazıp enter diyerek geçiş yapabilirsiniz.

Bar görünümleri aşağıda gösterilmiştir.

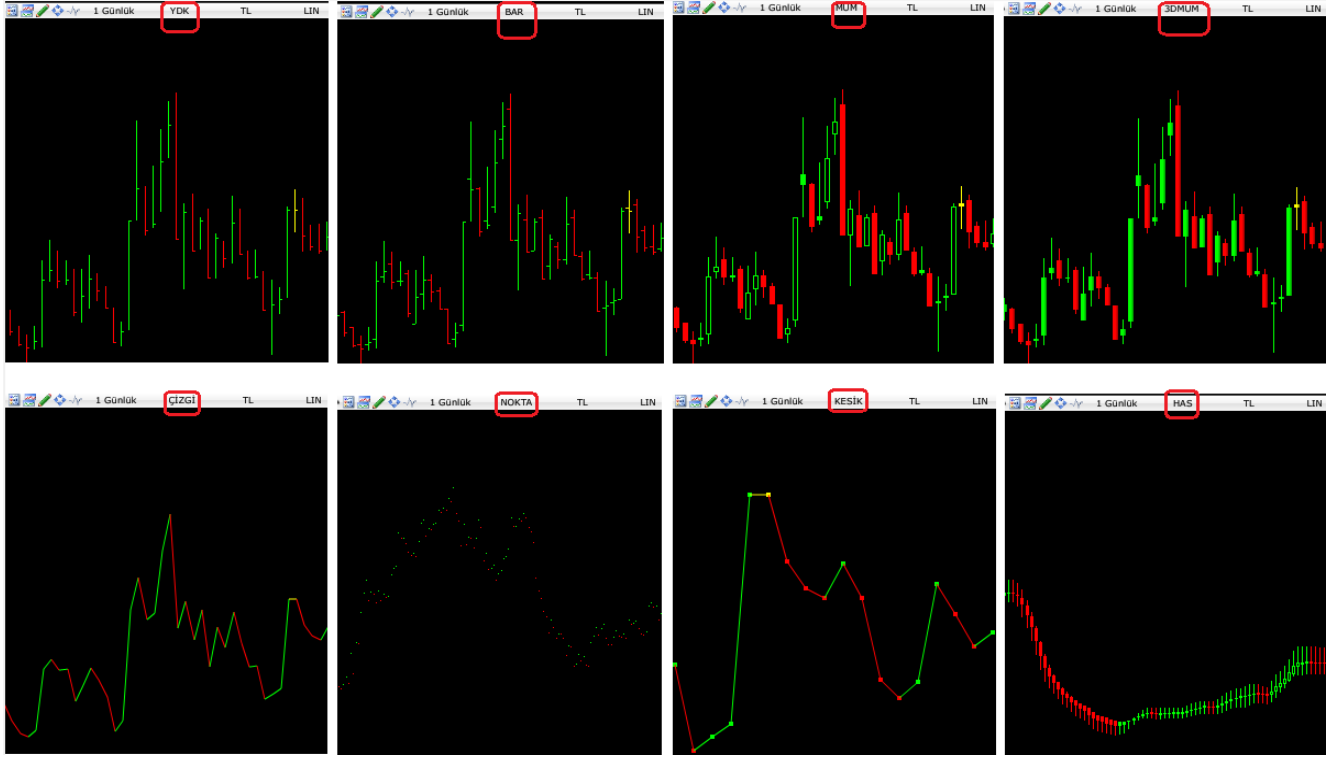

15.11.Para Birimi / Oran / Index / Sembol Seç seçenekleriyle Enstrüman değerinin bu seçeneklerden birine bölünerek değerlendirilmesi: Grafikte ilgili enstrümanın farklı para birimi ya da sembole oranla gösterimini belirleyebileceğimiz seçenekler bulunur.

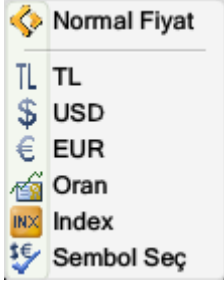

Aşağıdaki örnekte; Garan hissenin **USD** (Dolar) bazlı gösterimini görebilirsiniz:

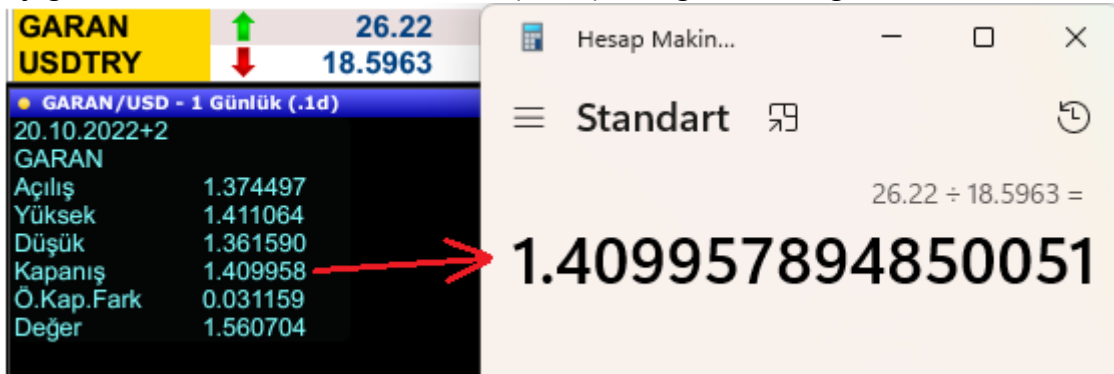

Garan hissesinin **Index** seçiliyken görünümüne bakacak olursak; Index seçeneği XU100 ana endeksine bölünmesiyle oluşan değer (endeks puanının bölünme sonrası küsuratlı gösterimini engellemek adına) 1000000 ile çarpılarak gösterilmesini sağlar:

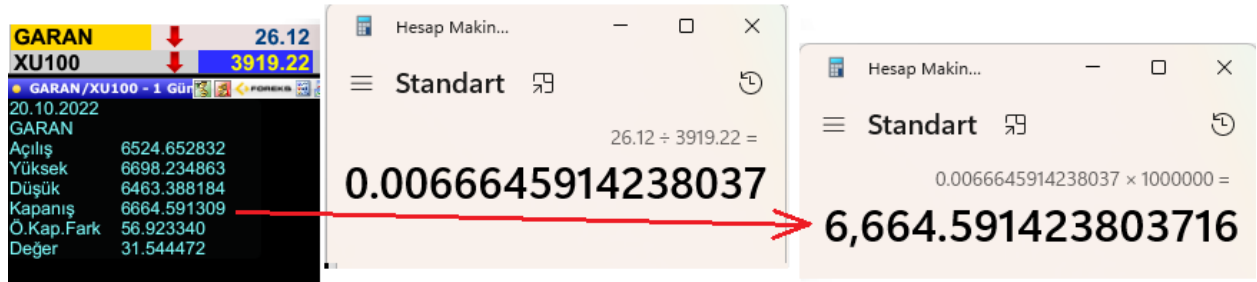

Diğer seçeneklerden olan **Sembol Seç** diyerek Senet Bul penceresine ulaştıktan sonra sağ üstte yer alan yazılabilir alana, bölmek istediğimiz sembol kodunu yazarak seçim yapabilirsiniz. Garan hissesinin AKBNK hissesine bölünerek gösterimi:

Normal fiyat seçeneğini, herhangi bir enstrümanı başka bir enstrümana böldükten sonra bu gösterimi kapatmak ilgili enstrüman grafiğinin kendi fiyatına dönmek için kullanabilirsiniz.

15.12. Ölçek Seçim Menüsü (Lineer/Logaritmik/Yüzsüsel)

Lineer Ölçek: Lineer ölçek yani doğrusal ölçek, çoğu teknik analiz programında olduğu gibi Fxplus' ta da varsayılan grafik ölçeğidir.

Lineer ölçekte fiyat farkları her zaman eşit aralıklarla gösterilmektedir. Bu ölçekte fiyat farkı eşitse, fiyat çubuklarının mesafesi eşittir.

Aşağıdaki örnekte XU100 endeks grafiği, Günlük periyotta 2012 ile günümüz arasında 10 senelik Lineer ölçekte gösterilmektedir. Yatay kılavuz çizgilerinin yükseklikleri eşit görünüyor. Bunun sebebi 2012 yılında endeks 600 puan seviyesindeyken oluşan 250 puanlık değişim mesafesi ile 2022 yılında 3900 seviyelerindeyken oluşan 250 puanlık değişim mesafesi gösterim olarak aynı yükseklikte.

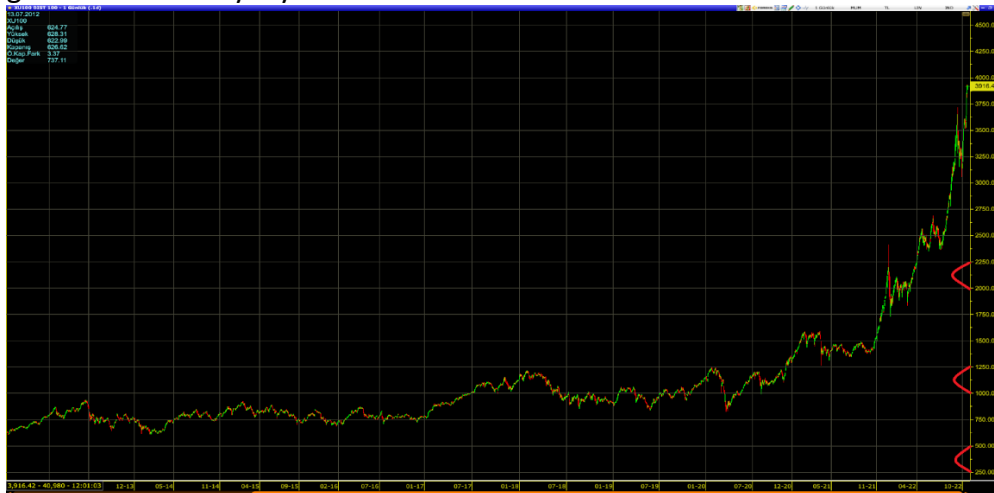

Logaritmik Ölçek: Logaritmik ölçek, yani doğrusal olmayan ölçekte fiyat farkları her zaman eşit gösterilmemektedir. Bu ölçek fiyat farkına değil fiyattaki yüzdesel değişime bakar. Fiyattaki yüzdesel değişim eşitse çubukların mesafesi eşittir.

Aşağıdaki örnekte XU100 endeks grafiği, Günlük periyotta 2012 ile günümüz arasında 10 senelik Logaritmik ölçekte gösterilmektedir. XU100 endeksindeki artışa paralel olarak geçmiş yıllardaki fiyat değişimlerinde oluşan mesafe, ileriki yıllarda daralmaktadır. 2012 yılında endeks 600 puan seviyelerindeyken 250 puanlık değişim, günümüzde 3900 puan seviyelerindeyken oluşan 250 puanlık değişimden daha uzun mesafe ile gösterilmektedir. Çünkü geçmiş yıllardaki 250 puanlık değişim yüzdesel olarak daha fazladır.

Yüzdesel Değişim: Bu seçenek, belirleyeceğiniz bir tarih ile şu anki son fiyat arasındaki yüzdesel değişimi hesaplayarak bir değer bulmanızı sağlar. Yüzdesel Değişim seçtikten sonra karşılaştırmak istediğiniz Tarih ve Saati yacıp Tamam demeniz yeterli. Aşağıdaki örnekte; Garan hissesinin 03.01.2022 tarihinden (soldaki grafik) bugüne (sağdaki grafik) yüzdesel değişimini görebilirsiniz:

15.13.İndikatör Ekleme Menüsü: Grafiğin sağ üstünde yer alan **IND** menüsüne basarak İndikatörlere ulaşabilirsiniz.

Formül Yaz (Indicator Builder)	
Bollinger(BB)	
Camarilla(CMRL)	
Commodity Channel Index(CCI)	
Demand Index(DIX)	
Direc. Movement ADX(ADX)	
Force Index(FI)	
Heikin Ashi(HA)	
MACD(MACD)	
Momentum(MOM)	
Moving Average(MOV)	
Normalized MACD(NMACD)	
Parabolic SAR(PSAR)	
RSI(RSI)	
Stochastic Oscillator(STOC)	
Time Series Forecast(TSF)	
Turnover(VOLP)	
Volume (Lot)(VOL)	
Foreks İndikatörleri	▶
Tüm İndikatörler	▶
Kullanıcı İndikatörleri	▶

15.13.1. Formül Yaz (Indicator Builder): Formül yazarak oluşturabileceğiniz İndikatörlere aşağıda yer alan Teknik Analiz Eğitim linkinden ulaşabilirsiniz:

[FXPLUS TEKNİK ANALİZ EĞİTİM KILAVUZU](#)

İNDEKS

1. Formül Yaz (Indicator Builder)	3
1.1 Indicator Builder Genel Görünüm	3
1.1.1 İndikatörler	4
1.1.2 Veri Dizileri	7
1.1.3 Tarih ve Zaman	7
1.1.4 Operatörler	8
1.1.5 Matematik & Trigonometri	8
1.1.6 Mantıksal	10
1.1.7 Analiz Araçları	11

15.13.2. Moving Average(MOV): Tek seferde 4 farklı periyot ekleyebileceğimiz bir pencere gelir.

Bizi ilk karşılayan Parametreler sekmesinde; Panel seçimi, Veri Serisi (Açılış, Yüksek, Düşük, Kapanış gibi seçimlerin bulunduğu), MA Type ve Time Period (kaç barın baz alınacağını belirlediğimiz) bulunmaktadır. MA Type alanından en çok kullanılan (EMA) Üssel Ortalama ve (SMA) Basit Ortalama seçenekleri dışında Least Square, Weighted gibi diğer ortalama seçeneklerine de ulaşabilirsiniz.

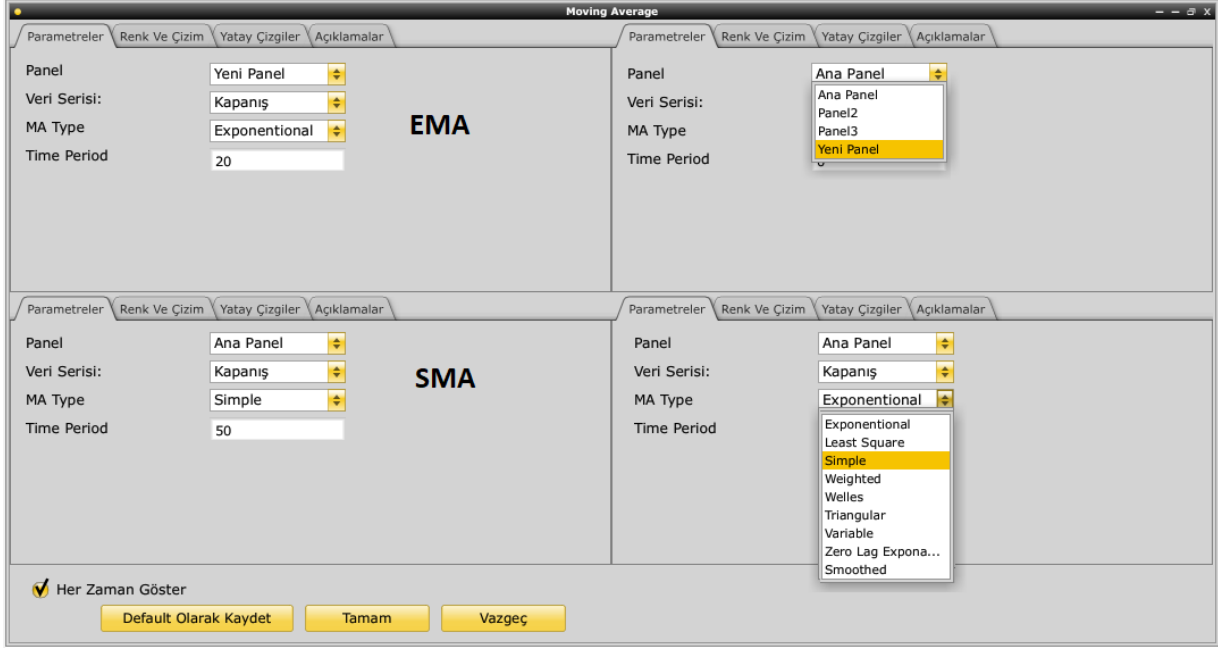

Her bir periyot için Parametre, Renk Ve Çizim, Yatay Çizgiler sekmelerinden ayrı ayrı düzenleme yapılabilir. Açıklama sekmesinde ise, İndikatörün işleyişine dair açıklamalardan faydalanabilirsiniz.

Sekmelerin görünümü:

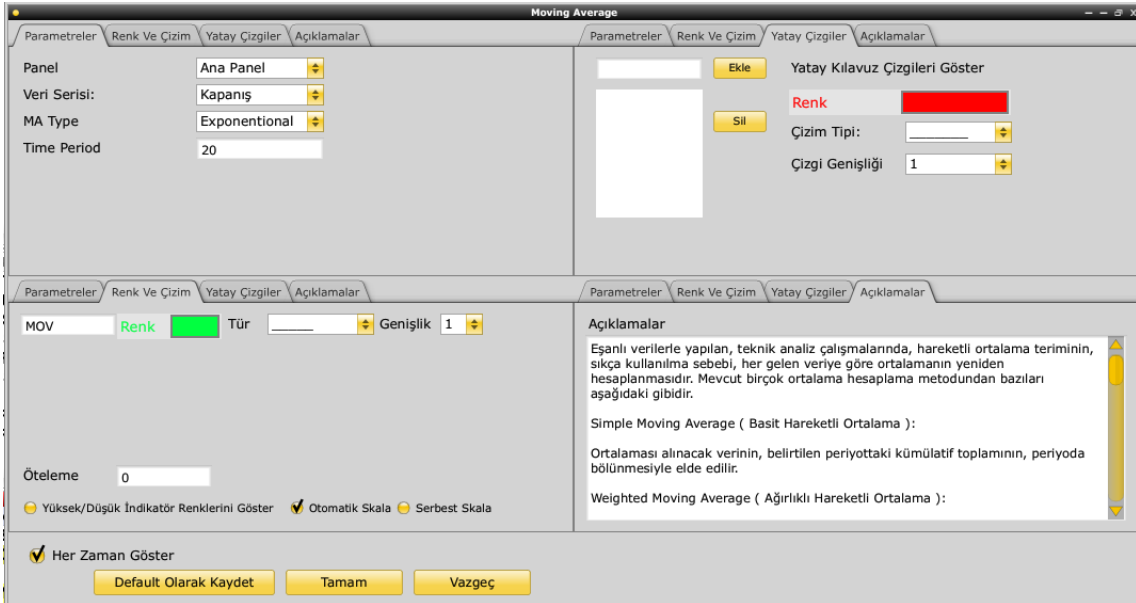

MOV indikatörü ekledikten sonra tüm grafiklere uygulanması için Default Olarak Kaydet:

15.13.3. MACD İndikatör ekleme örneği;

Bu tür indikatörlerin genel geçer hangi panele ekleneceği, periyot vs değerleri bulunmaktadır, dilerseniz ilk çağırıldığında gelen Parametreler sekmesinden bu alanlarda değişiklik yapabilirsiniz. MACD indikatörü çalışma prensibi olarak yeni panele uygundur.

MACD

Parametreler | Renk Ve Çizim | Yatay Çizgiler | Açıklamalar

Panel: Yeni Panel
Veri Serisi: Kapanış
Signal Period: 9
Short EMA: 12
Long EMA: 26

Her Zaman Göster

Default Olarak Kaydet | Tamam | Vazgeç

Parametrelerde deęişiklik yapabileceğiniz gibi, Renk ve Çizim, Yatay Çizgiler sekmelerini de özelleştirebilirsiniz. Bu tür özelleştirmeleri yaptıktan sonra, her defasında yeniden çağırduğınızda bu deęerlerle eklenebilmesi için Default Olarak Kaydet diyerek grafięe ekleyebilirsiniz.

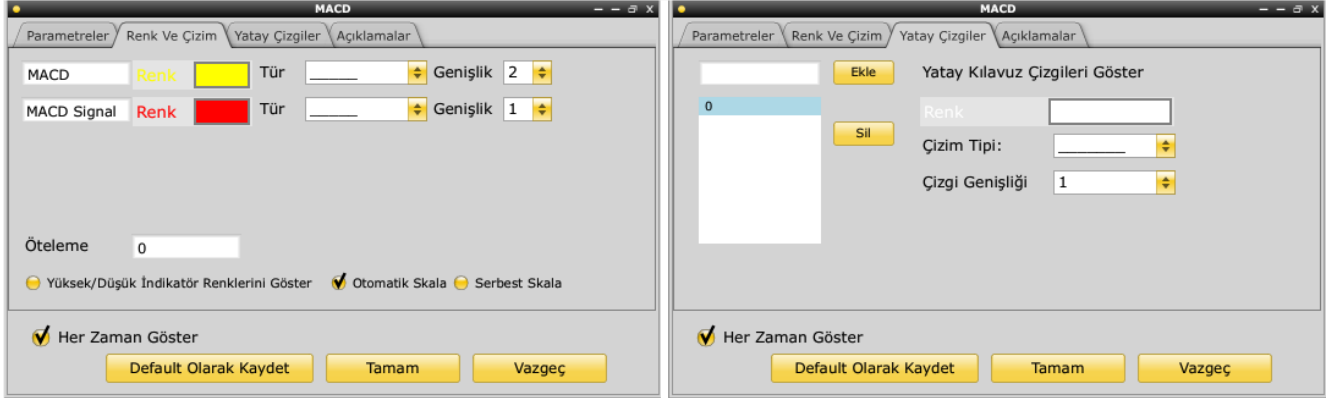

Not: İndikatör ekleme penceresinde yer alan Default Olarak Kaydet seçeneęi; ilgili indikatörün yaptığınız deęişiklikleri kaydetmesini saęlar. Eklediğiniz indikatörün tüm grafiklerde görünmesini istiyorsanız; indikatörleri ekledikten sonra grafikte yer alan kaydetme menüsünden Default olarak Kaydet seçeneęini kullanmalısınız:

15.14 Foreks İndikatörleri:

15.14.1. FGOLD

FXPlus uygulamamızda yer alan fgold indikatörleri sadece Fxplus uygulamamızda yer almaktadır. Arka planda çalışan formüllere göre al ve sat sinyalleri oluşturmaktadır. Bu sinyallere göre hisse yorumlayabilir. Dilerseniz bu formüllere alarm emri bağlayarak otomatik olarak alım satım yaptırabilirsiniz.

Fxplus uygulamamıza Fgold indikatörü eklemek için açık olan grafik üzerinde sağ klik ten sonra aşağıdaki adımları izleyebilirsiniz.

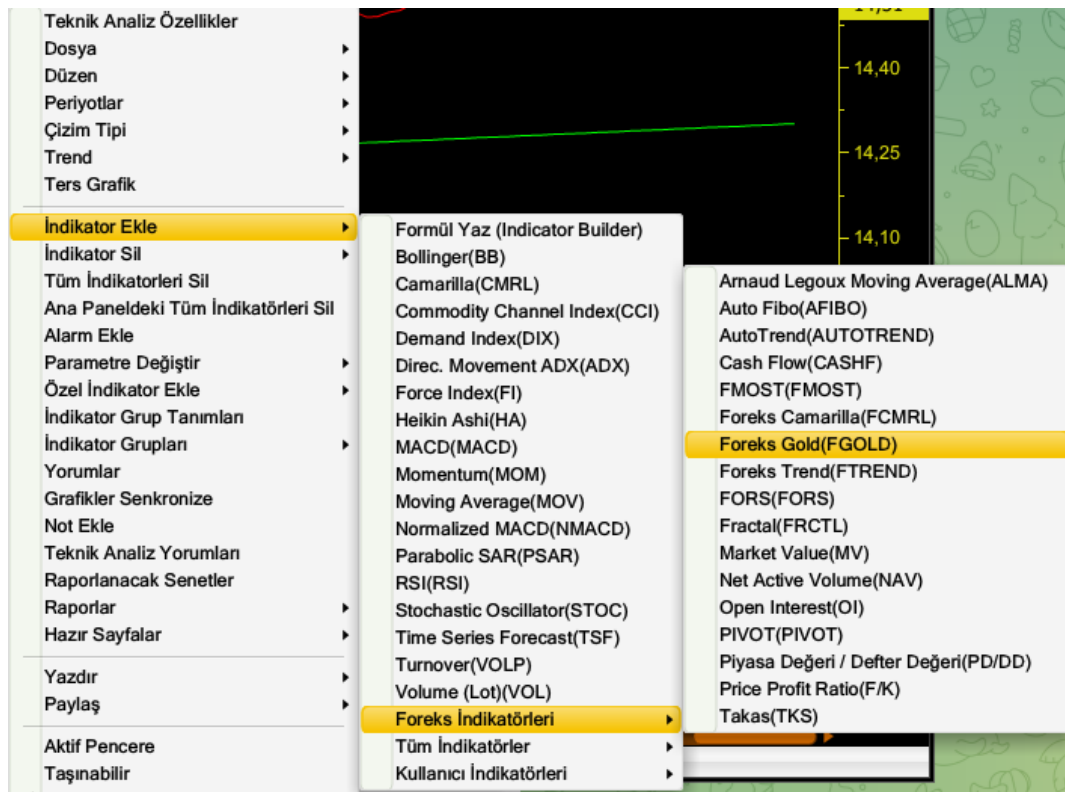

Nasıl Yorumlanır : İndikatör içeriğinde 4 Farklı OK İşareti Bulunmaktadır,
İçi Boş Yukarı OK = Alım Sinyali Bar kapanışı bu seviyede olursa Teyit edilecektir.
İçi Dolu Yukarı OK = AL
İçi Boş Aşağı OK = Satım Sinyali Bar kapanışı bu seviyede olursa Teyit edilecektir.
İçi Dolu Aşağı OK = SAT Olarak ifade edilmektedir.

Formül Yapısı : Teknik analizde kullanılan bir çok MOV gibi indikatörlerin Cross durumları, Farklı indikatörlerin AL – SAT sonuçları kullanılarak hazırlanmıştır.

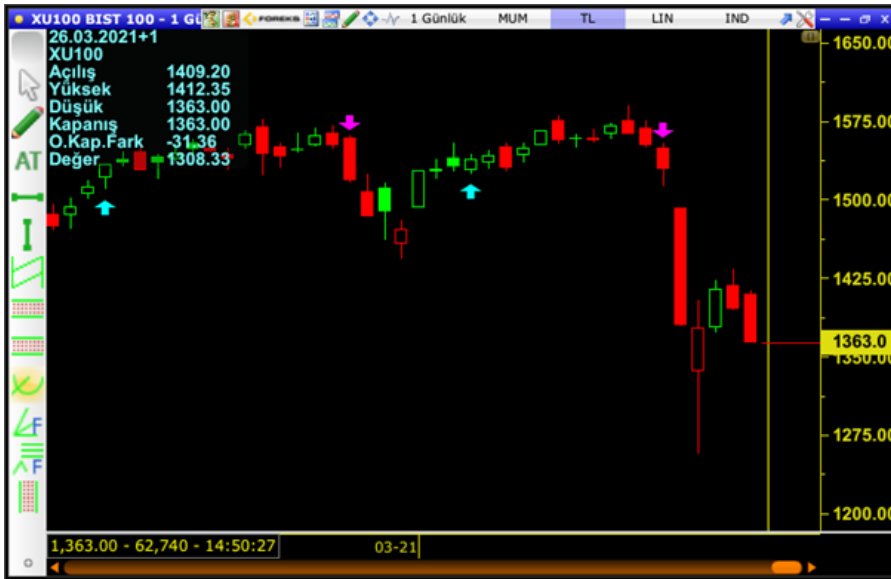
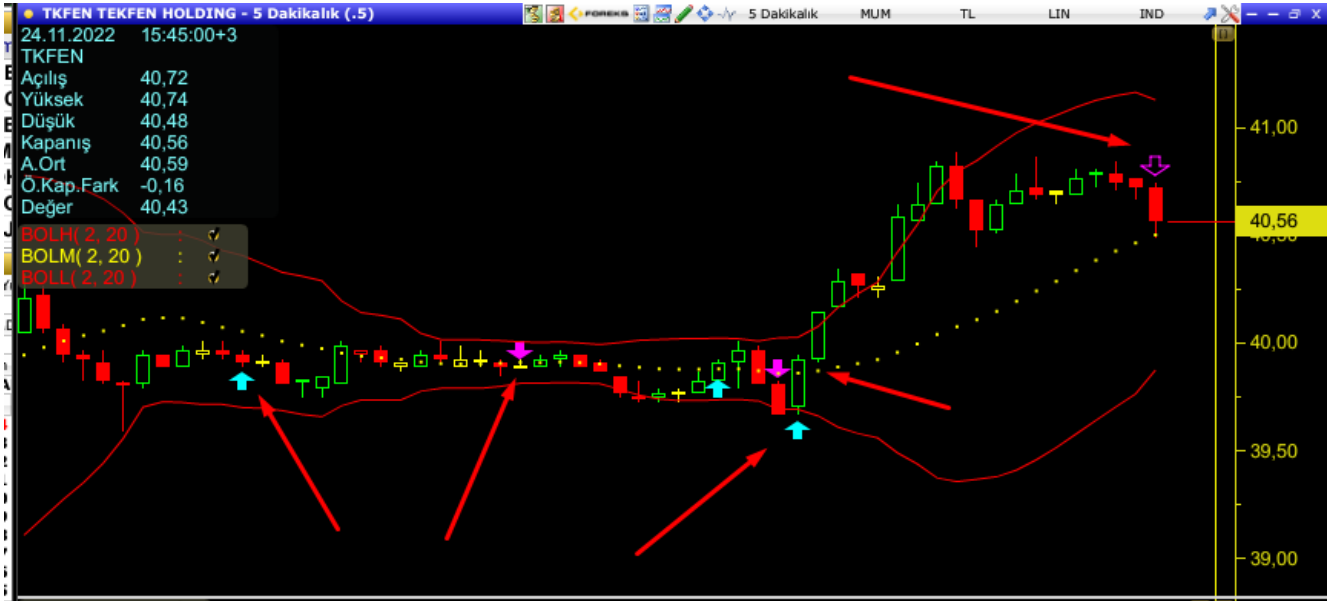

Grafikte alım satım sinyalleri gördüğümüz gibi belirleyeceğimiz hisse gruplarına göre aşağıdaki gibi tablo olarak da görmek mümkündür.

FXPlus-Aracı kurum/Senet Analizi-Fgold indikatör sayfasından aşağıdaki sayfaya ulaşabilirsiniz. Aşağıdaki sayfada Xu30 hisseleri yer almaktadır. Dilerseniz kendi hisselerinizi ekleyebilirsiniz.

5 dakikalık

15 dakikalık

60 dakikalık

Günlük periyotlara göre alım ve satım sinyallerini toplu olarak bu sayfamızdan görebilirsiniz.

FGold Indikatör					
Sembol	Grup	FGold5D	FGold15D	FGold60D	FGoldGünlük
AKBNK			↑		
ARCLK		↓			
ASELS					
BIMAS					
DOHOL					
EKGYO					
ENJSA					
EREGL					
FROTO			↑		
GARAN					↑
HALKB					
ISCTR					
KCHOL					
KOZAA					
KOZAL					
KRDMD					
PETKM					
PGSUS					↑
SAHOL					
SISE					
SODA					
TAVHL					
TCELL					
THYAO					↑
TKFEN					
TOASO					
TTKOM					
TUPRS		↑			
VAKBN					
YKBNK					

FGold indikatörüne alarm kurmak için ilgili hisse üzerinde sağ klik alarm ekle diyoruz.

Aktif	Sembol	Alan	Operatör	Değer
Aktif	ARCLK	FGold60Dakika	=	0

Sembol kısmından ilgili hisse ya da birden çok hisseleri ekliyoruz. Alan kısmından fgold hangi periyotta alarm verirse 5 dakika 15 dakika saatlik gibi alanlardan bir 60 dakikalık periyodu seçiyoruz

Operatör kısmı eşittir kalmalı.

Değer kısmı ise 4 farklı değerden oluşmaktadır..

İçi Boş Yukarı OK = Alım Sinyali Bar kapanışı bu seviyede olursa Teyit edilecektir.

Değer kısmındaki sembolik kodu **1**

İçi Dolu Yukarı OK = AL

Değer kısmındaki sembolik kodu **2**

İçi Boş Aşağı OK = Satım Sinyali Bar kapanışı bu seviyede olursa Teyit edilecektir.

Değer kısmındaki sembolik kodu **-1**

İçi Dolu Aşağı OK = SAT

Değer kısmındaki sembolik kodu **-2**

Değer kısmına hangi şartta bildirim gelmesini istiyorsak o değerın sayısal kodunu yazıyoruz.

Bu şartımız gerçekleştiği takdirde MESAJ-FLASH HABER-SESLİ UYARI-GRAFİK DERİNLİK PENCERESİ-EMİR HAZIRLA-EMİR GÖNDER gibi seçenekleri bu menüden seçmemiz gerekmektedir.

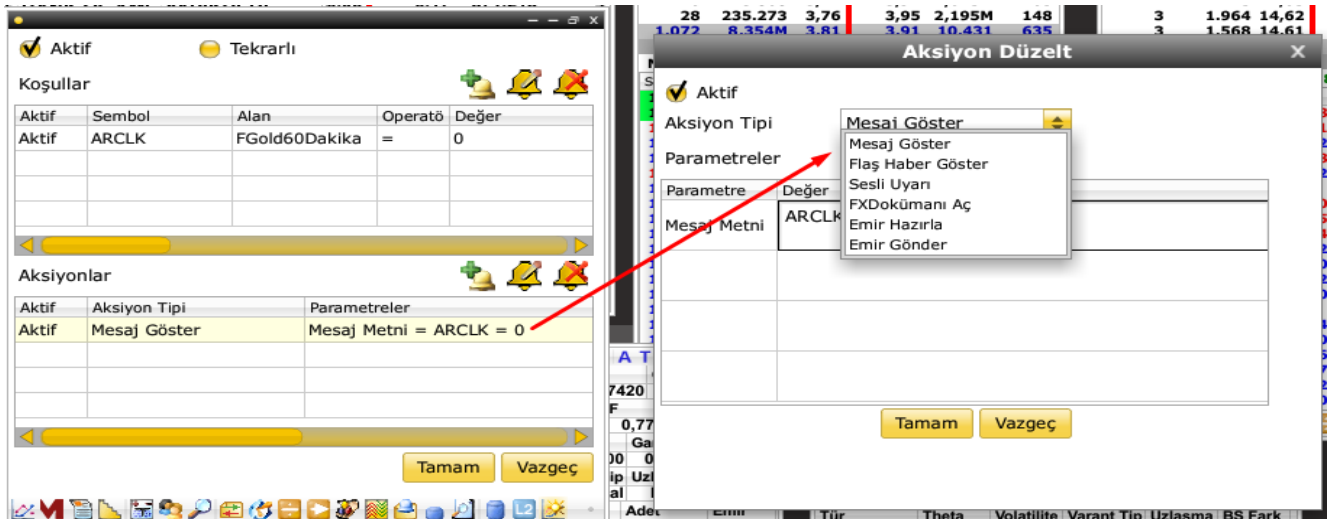

Fgold indikatörümüzle ilgili detaylı bilgi için aşağıdaki videomuzu izleyebilirsiniz.

[FXPLUS FGOLD İNDİKATÖRÜ](#)

[FXPLUS FGOLD İNDİKATÖRÜ ALARMIYLA OTOMATİK ALIM SATIM GERÇEKLEŞTİRME](#)

15.14.2. FTREND

Enstrümanın Düşüş veya Yükseliş trendinde mi olduğunu gösteren indikatördür,

Mavi çizgi aşağıda ise yükseliş

Mor çizgi yukarıda ise düşüş

FGold daki gibi MOV lar ve indikatörler kullanılarak hazırlanmaktadır

Ftrend indikatörümüzü grafiğe eklediğimizde 3 farklı çizgi görüyoruz.

Sarı çizgi: mov (3)

Sarı çizgi: Ftrend çizgisini yukarı kestiğinde alım sinyali oluşuyor. (Açık mavi renk belirir.)

Sarı çizgi: Ftrend çizgisini aşağı kestiğinde satım sinyali oluşuyor (Mor renk ile belirir.)

Ftrend indikatörümüzle ilgili detaylı bilgiye youtube videomuzdan izleyebilirsiniz.

[Özel Foreks İndikatörleri - 2](#)

15.14.3. Auto Fibo

Forekse özel bir indikatör olup Destek ve direnç, eğilim çizgileri ve diğer teknik analiz araçlarına benzer şekilde, Fibonacci seviyelerini otomatik olarak belirleyen bir indikatördür. Parametrik olarak Zaman değeri ayarlanabilir, seviyeler belirlenebilir.

Auto fibo ile ilgili youtube kanalımızdan aşağıdaki videomuzu izleyebilirsiniz.

[Özel Foreks İndikatörleri - 1](#)

15.14.4. Cash Flow

Sembolde yapılan tüm işlemlerde ilk 5 kuruma göre net adet bilgisinin verildiği bir indikatördür.

Para giriş çıkış indikatörü adını da verebiliriz.

- Formül Yaz (Indicator Builder)
- Bollinger(BB)
- Camarilla(CMRL)
- Commodity Channel Index(CCI)
- Demand Index(DIX)
- Dirac. Movement ADX(ADX)
- Force Index(FI)
- Heikin Ashi(HA)
- MACD(MACD)
- Momentum(MOM)
- Moving Average(MOV)
- Normalized MACD(NMACD)
- Parabolic SAR(PSAR)
- RSI(RSI)
- Stochastic Oscillator(STOC)
- Time Series Forecast(TSF)
- Turnover(VOLP)
- Volume (Lot)(VOL)
- Foreks İndikatörleri**
 - Tüm İndikatörler
 - Kullanıcı İndikatörleri

The 'Cash Flow (CASHF)' indicator is highlighted in the list. The background shows a candlestick chart with various indicators and a data table.

The 'Cash Flow' parameter settings dialog box shows the following configuration:

- Panel: Yeni Panel
- Net Kurum Adedi: 5
- Veri Tipi: Amount
- Her Zaman Göster:

Buttons: Default Olarak Kaydet, Tamam, Vazgeç

Konuyla ilgili detaylı bilgi için aşağıdaki videomuzu izleyebilirsiniz.

[Özel Foreks İndikatörleri - 1](#)

15.14.5. FMOST

Al ve Sat sinyali oluşturan bir indikatördür.

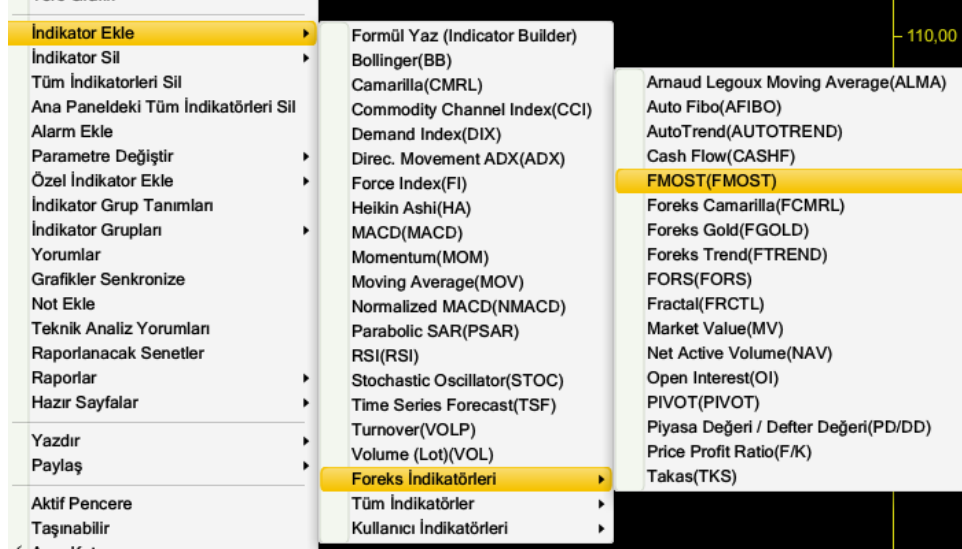

Grafiğimizde 2 adet sinyal çizgisi görüyoruz. MA-FMOST

Ma sinyali fmost sinyalini yukarı keserse alım sinyali

Ma sinyali fmost sinyalini aşağı keserse satım sinyali

Konuyla ilgili detaylı bilgi için aşağıdaki videomuzu izleyebilirsiniz.

[Özel Foreks İndikatörleri - 1](#)

15.14.6. Foreks Camarilla

Foreks Camarilla indikatörü destek direnç noktaları çizen bir indikatördür. İndikatör ekleme kısmında Haftalık ve Saatlik seçenekler vardır.

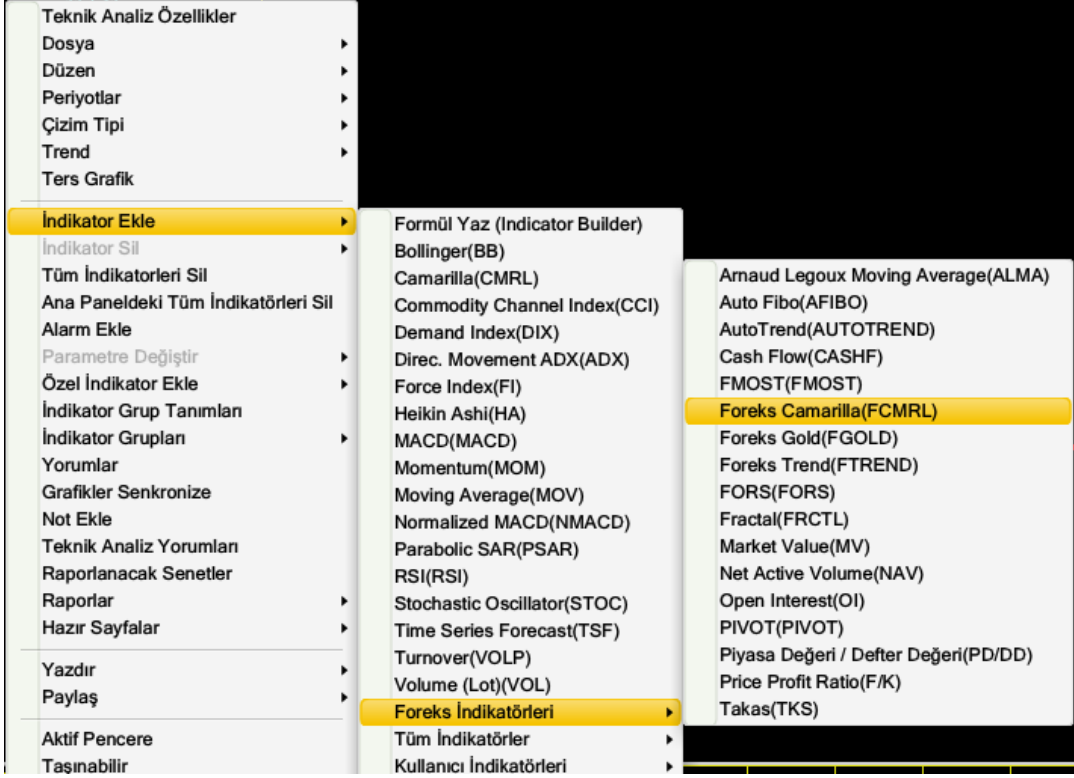

Konuyla ilgili detaylı bilgi için aşağıdaki videomuzu izleyebilirsiniz.

[Özel Foreks İndikatörleri - 2](#)

15.14.7. FORS

Gün içinde destek ve direnç noktalarını belirleyen bir göstergedir.

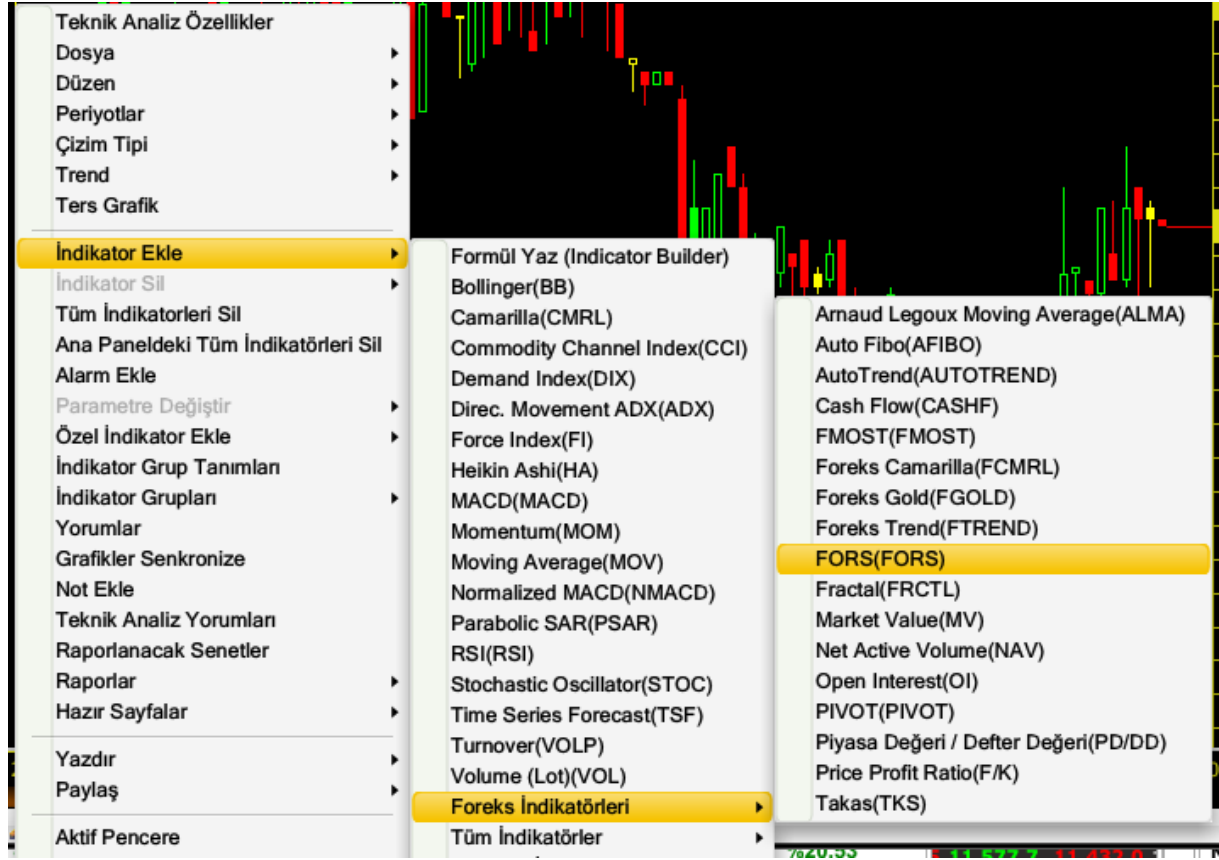

Bu alanda değişiklik yapmadan tamam diyoruz.

Destek direnç noktalarının oluştuğunu aşağıdaki görselimizde görüyoruz. Aşağıdaki grafikte günlük periyotta seçilmiş dilerseniz üst kısımdan farklı periyotlar seçerek o periyoda göre de destek direnç noktalarını görebilirsiniz.

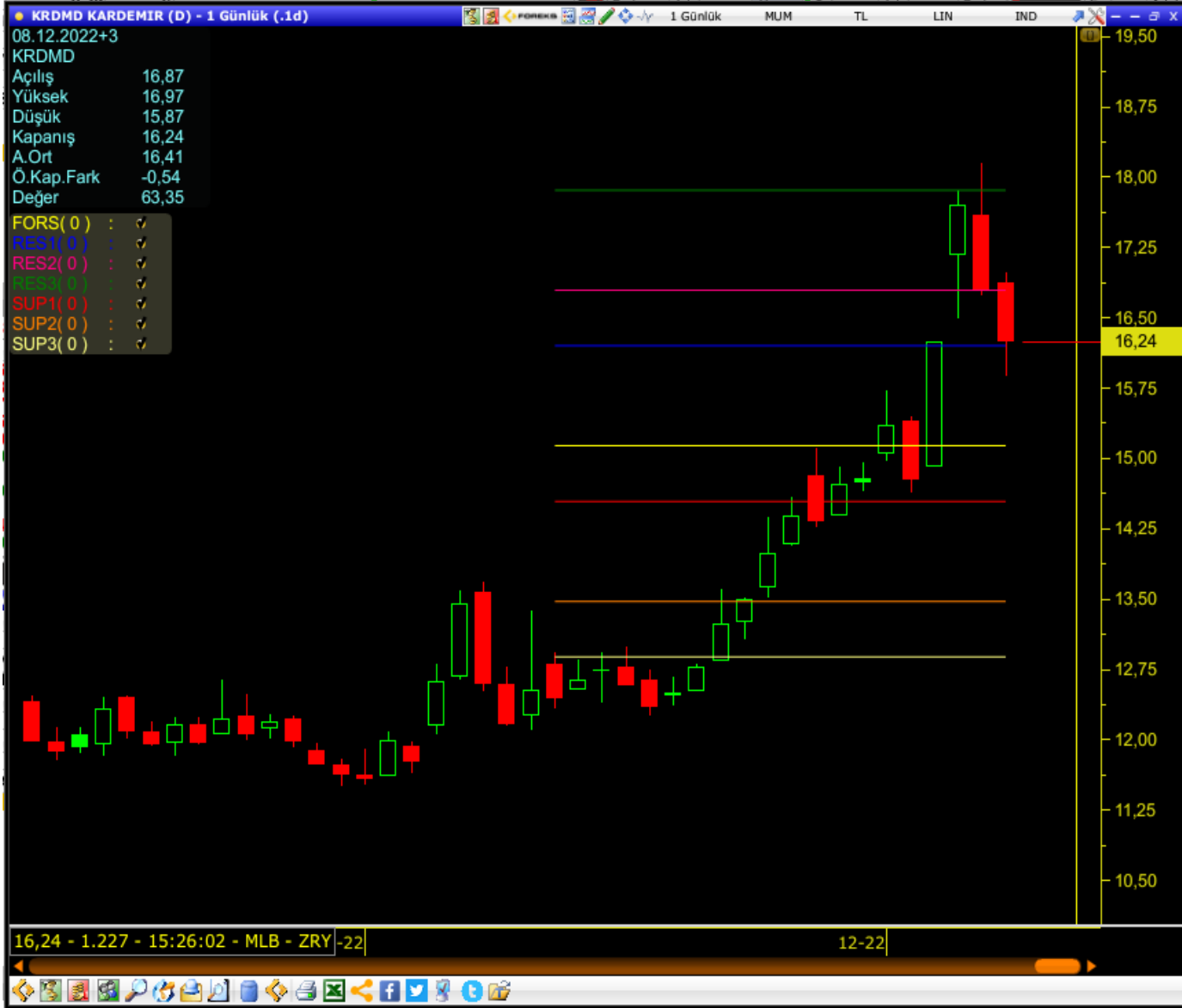

Konuyla ilgili detaylı videomuzu aşağıdaki linkten izleyebilirsiniz.

[Özel Foreks İndikatörleri - 2](#)

15.14.8. Fractal İndikatörü

Fiyat hareketlerinin durduğu ve dönüştüğü yerleri belirlemek için kullanabileceğimiz bir indikatördür.

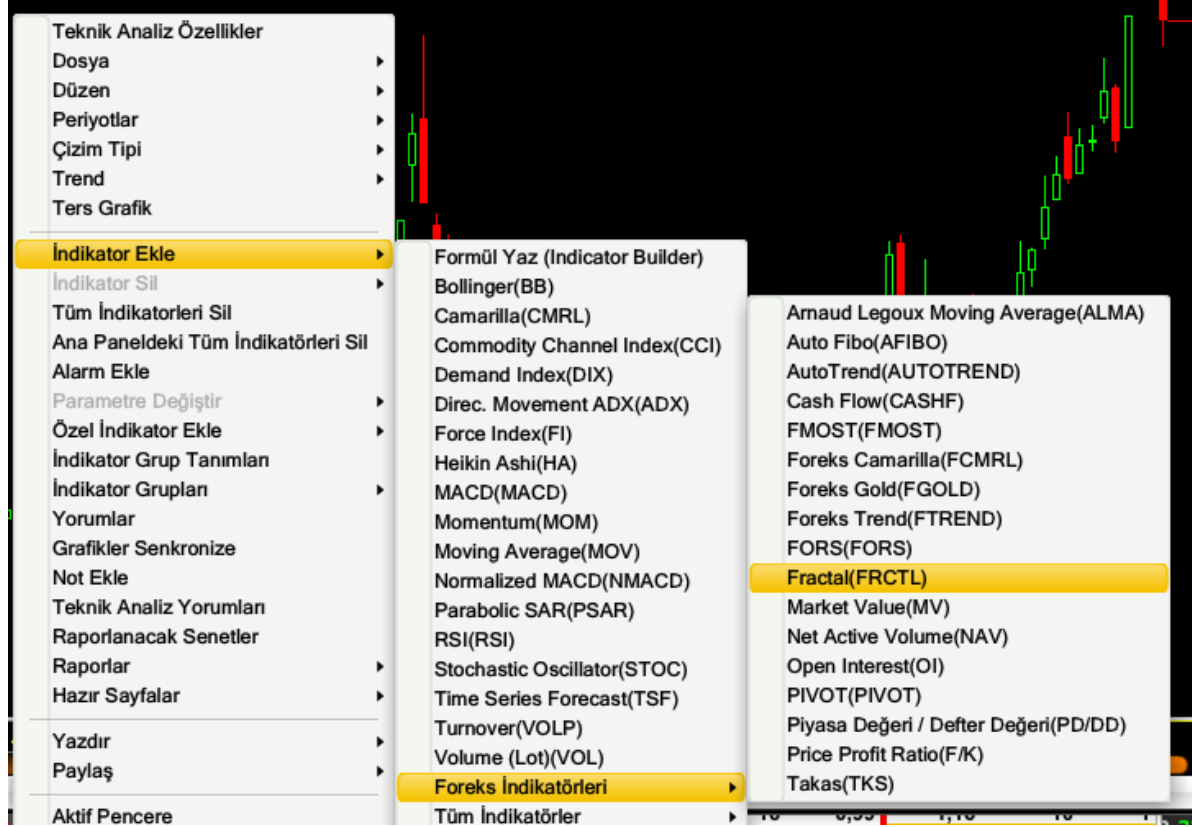

15.14.9. Open Interest (IO)

VIOP kontratlarındaki açık pozisyon sayısının gösterildiği indikatördür.

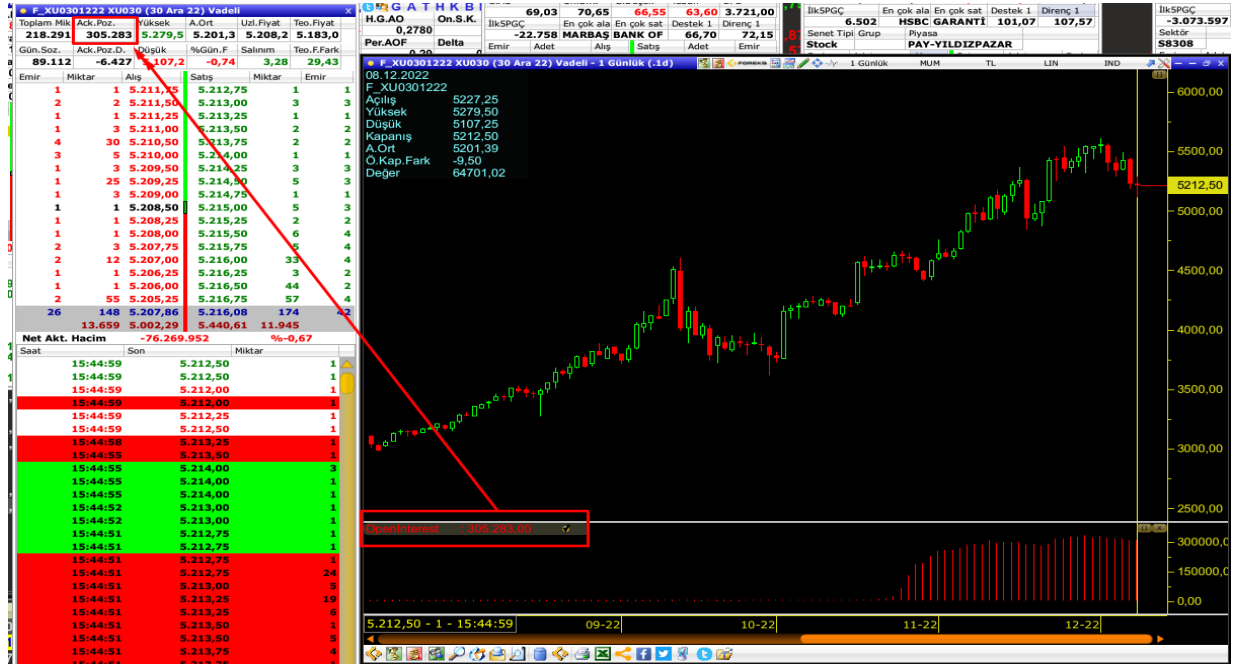

Konuyla ilgili detaylı videomuzu aşağıdaki linkten izleyebilirsiniz.

[Özel Foreks İndikatörleri - 3](#)

15.14.10. PIVOT indikatörü

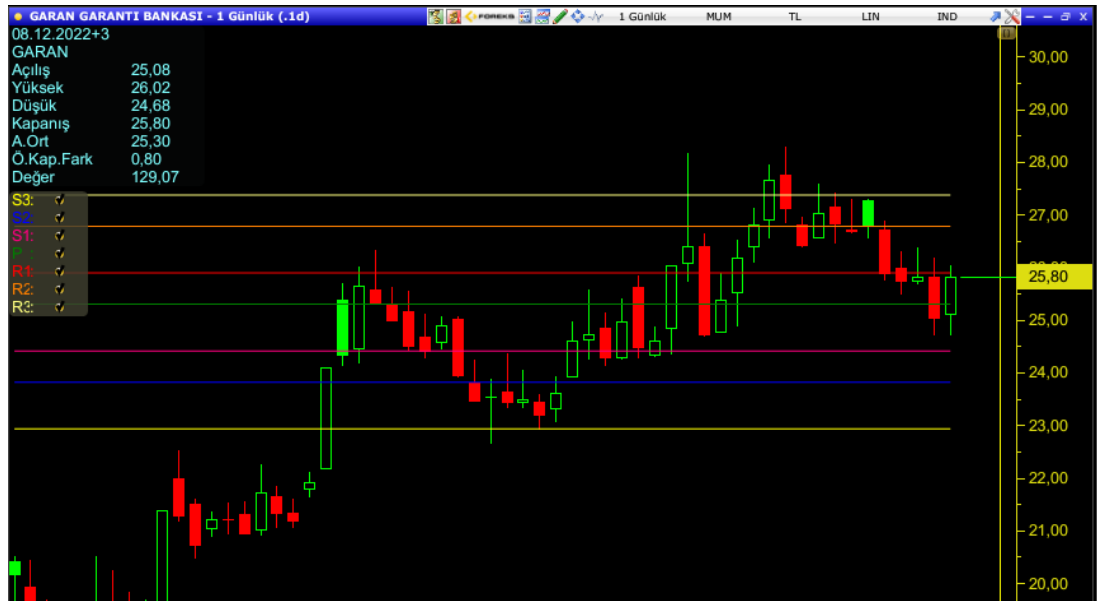
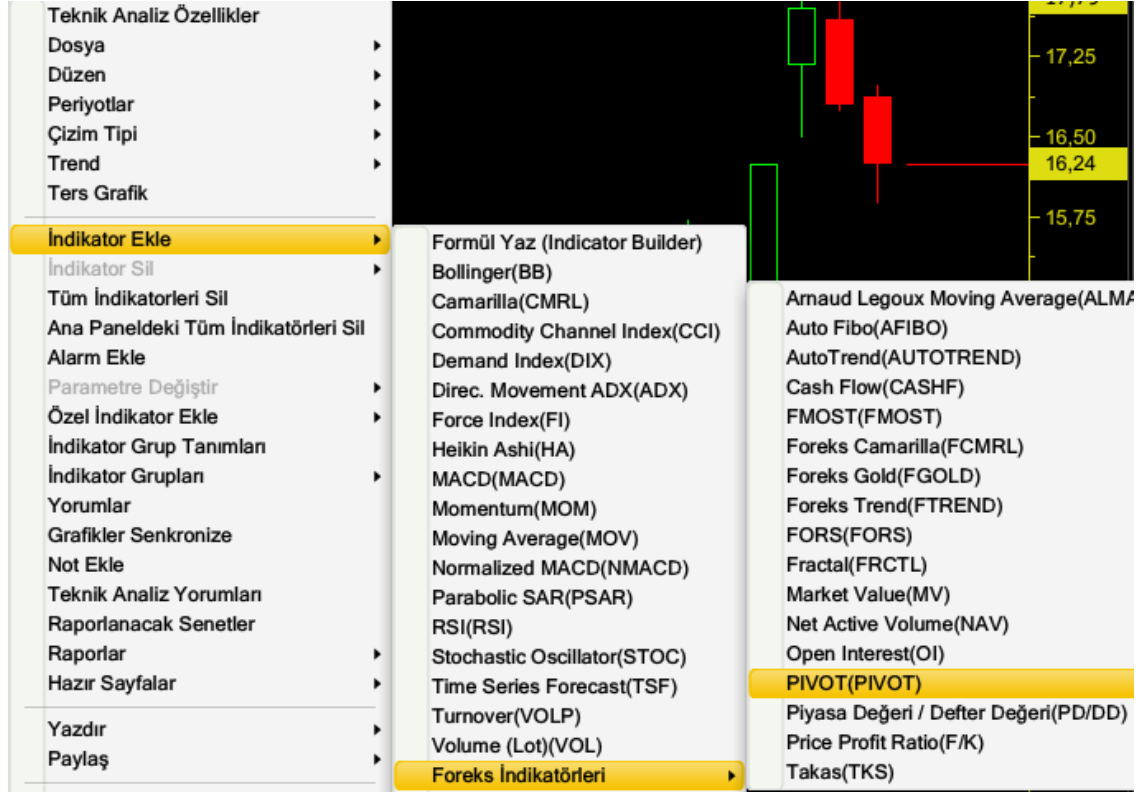
Pivot Nokta analizi, fiyatın tepki gösterebileceği temel seviyeleri belirleme tekniğidir. Pivot noktaları, destek veya direnç olarak işlev görme eğilimindedir ve dönüm noktaları olabilir. Bu teknik, günümüz tüccarları tarafından yaygın olarak kullanılmaktadır ve kavramlar çeşitli zaman dilimlerinde geçerlidir.

15.15. Sık Kullanılan Trend Çizim Menüsü ve Trend Ayarlarına ulaşım: Grafiğin sağ üstünde yer alan  sembolüne tıklayarak; Trend Ayarlarına ve sık kullanılan Trend çizim menüsüne ulaşabilirsiniz.

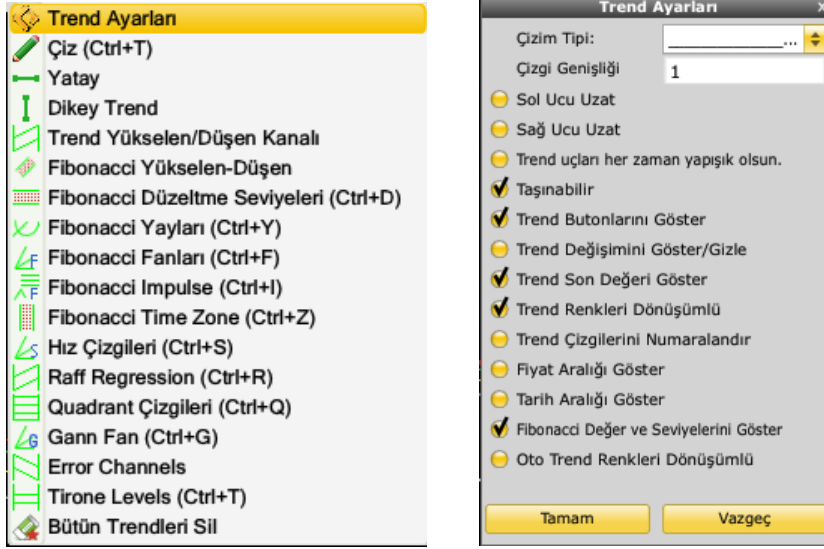

15.16. Teknik Analiz Özellikler (Grafik Özelleştirme): Sağ üstte yer alan  sembolüne basarak ya da grafikte sağ klik yapıp en üstte yer alan Teknik Analiz Özelliklerine basarak Grafik Penceresi Ayarları ve Renk/Font Ayarları olmak üzere iki seçenekte grafiği özelleştirebilirsiniz.

Grafik Penceresi Ayarları aşağıda kırmızı çerçeveye aldığım üzere 3 bölümden oluşmaktadır: Parametre Seçimleri alanında, dilediğiniz özelliği ekleyip kaldırabilirsiniz.

Teknik Analiz Özellikler

Grafik Penceresi Ayarları Renk/Font Ayarları

Parametre Seçimleri

- Yatay Kılavuz Çizgileri Göster
- Dikey Kılavuz Çizgileri Göster
- Şirket Haberleri Göster
- Teknik Analiz Yorumları Göster
- Koordinat Çizgileri Göster
- Son Fiyat Çizgisini Göster
- Fiyat Çizgisini Çiz
- Düşük/Yüksek Renkleri Aktif
- Sayfa Başlığını Gizle
- Son Fiyat Metni Göster/Gizle
- Üst Araç Kutusunu Göster
- Fiyat Etiketlerini Göster
- Dikey Çizgiyi Göster
- Yatay Çizgiyi Göster
- Bölünme Çizgilerini Göster
- Bilanço Çizgilerini Göster
- Her Zaman Senet Default Sor
- FGold Login Ekranı
- Son Kapanış Çizgisini Göster
- Grafiği Mouse ile Kaydır
- Tarih Panelini Gizle
- Çift Klik ile Veri Penceresi Gizle
- Seri Göster/Gizle Seçeneği Aktif

Seçili Kolonu Göster

Max. Ondalık Basamak -1

Min. Ondalık Basamak -1

Grafik/Çizim Tipi

Grafik Tipi: MUM Grafik (.MUM)

Mum Grafik Tipi: On.S.K.

Veri Serisi: Kapanış

Y Skalası: Lineer Ölçek

Döngü (5-99 sn):

Çizgi Genişliği: 1

Nokta Genişliği: 1

Bar Genişliği: 1

Bar Sayısı: 10000

Veri Penceresi Ayarları

- Artı İmleci Otomatik
- Veri Penceresi Göster/Gizle
- Tarih Göster
- Açılış Fiyatı Göster
- Yüksek Fiyatı Göster
- Düşük Fiyatı Göster
- Kapanış Fiyatı Göster
- Ortalama Fiyatı Göster
- Önceki Kapanış Farkını Göster
- Son İşlemi Göster
- Değeri Göster

Tamam Vazgeç Uygula

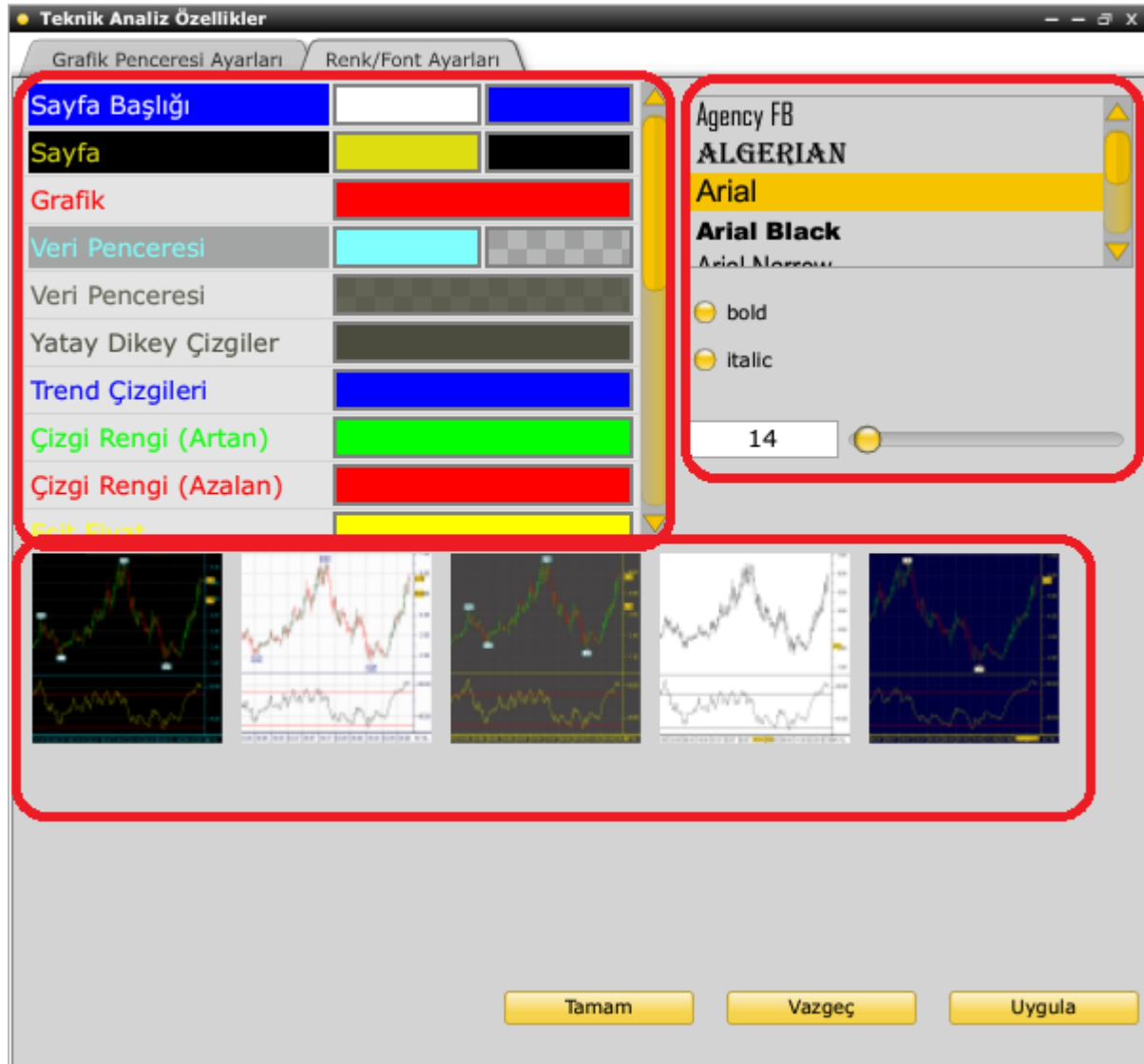

Renk Font Ayarları sekmesi de 3 bölümden oluşmaktadır. Sol üstte yer alan kısımdan Renk ayarlarına, sağ üstte yazı tipi ve font büyüklüğünü özelleştirip Tamam diyebilirsiniz. Bu pencereyi grafiği göreceğiniz şekilde yana kaydırıp, yaptığınız değişiklikleri Uygula diyerek anında görüntüleyip bitirdikten sonra Tamam diyerek düzenleme ekranından çıkabilirsiniz. Bu manuel ayarlar dışında en altta kalan bölümde ise 5 hazır grafik şablonu seçim alanı bulunur. Dilediğinizi seçerek Tamam diyebilirsiniz.

Ayarları yaptıktan ya da hazır şablonlardan birini seçtikten sonra yine bu özelleştirmenin tüm enstrüman grafiklerine uygulanması için grafik kaydet menüsünden Default Olarak Kaydet demeniz yeterli olacaktır.

15.17. Minimize / Maksimize / Kapatma Seçenekleri: Sağ üstte yer alan  seçenekleriyle, 2 çeşit minimize, bir önceki boyuta alma ve kapatma butonları bulunur. İlk seçenek olan  butonuyla grafiğin konumuna en yakın sol üstte

 haliyle minimize edebilirsiniz, önceki boyuta gelmesi için yine aynı butona basabilirsiniz. İkinci seçenek olan  butonu da diğer minimize seçeneğidir. Fxplus üst araç kutusunun hemen altında soldan hizalanarak şu şekilde görünür

 üzerine basarak yeniden önceki boyutuna alabilirsiniz. 3. seçenek  ise grafiği tam ekran boyutuna alır, geri almak için aynı butonu kullanabilirsiniz. Son seçenek ise  grafiği kapatma butonudur.

16. Grafikte Sağ Klik Menü

Sağ Klik / Teknik Analiz Özellikler seçeneğine, üst araç kutusu madde 15.16 da değinilmiştir.

16.1. Dosya: Bu menüdeki seçeneklere aynı zamanda herhangi bir fiyat penceresi sayfasında sağ klik yaparak da ulaşabilirsiniz.

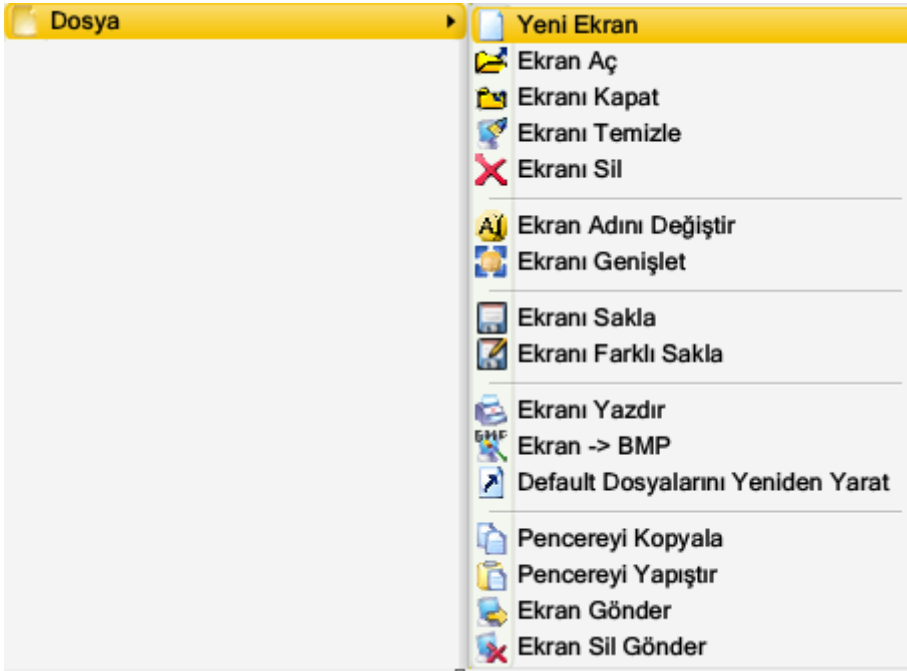

***Yeni Ekran:** Sıfırdan başlamak üzere, yeni bir ekran yapmak istediğimiz zaman bu seçeneği kullanabilirsiniz. Ekrandaki tüm pencereler silinir ve sadece üst araç kutusu kalır.

***Ekran Aç:** Bu seçenek ile Kayıtlı Ekranlar Seçimine ulaşarak başka bir hazır ekrana ya da hazırladığınız ve isim vererek kaydettiğiniz ekrana çift tıklayarak geçiş yapmanızı sağlar. Aynı pencereye üst araç kutusunda yer alan ekran isminize basarak da **FOREKS** ulaşabilirsiniz.

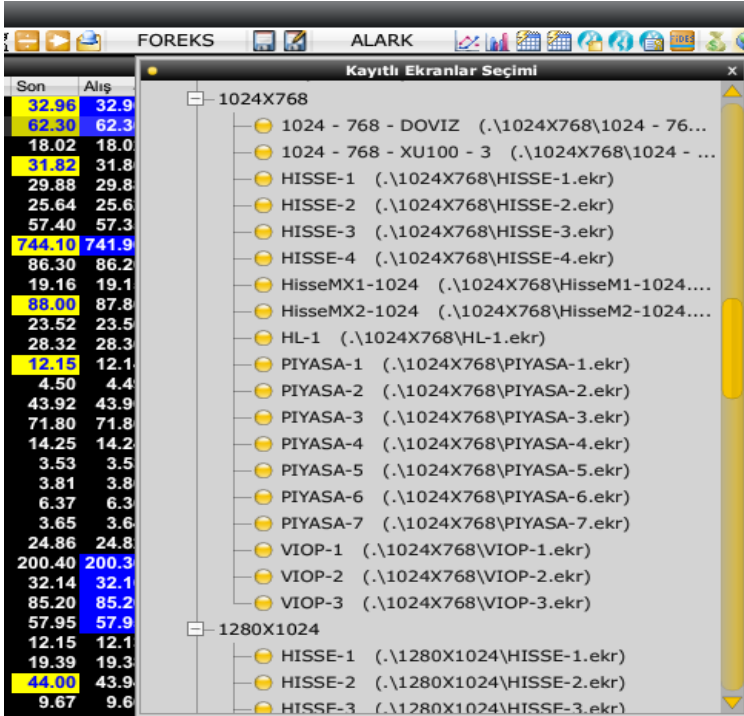

***Ekranı Kapat:** Yeni Ekran seçeneğinde olduğu gibi, sıfırdan başlamak üzere, yeni bir ekran yapmak istediğiniz zaman bu seçeneği de kullanabilirsiniz. Ekrandaki tüm pencereler silinir ve sadece üst araç kutusu kalır.

***Ekranı Temizle:** Bu seçenekle, mevcut ekranınızı (ismini değiştirmeden) sıfırdan başlamak üzere, yeniden yapmak istediğiniz zaman bu seçeneği kullanabilirsiniz. Yeni ekranda olduğu gibi tüm pencereler silinir ve sadece üst araç kutusu kalır.

***Ekranı Sil:** Bu seçeneğe bastığınızda aşağıdaki gibi bir uyarı mesajı çıkacaktır. Tamam diyerek ekranı silebilirsiniz. Ekranınız hala görünecektir ancak Kayıtlı Ekranlar Seçim Alanından silinmiş olduğu için artık ulaşılamayacaktır.

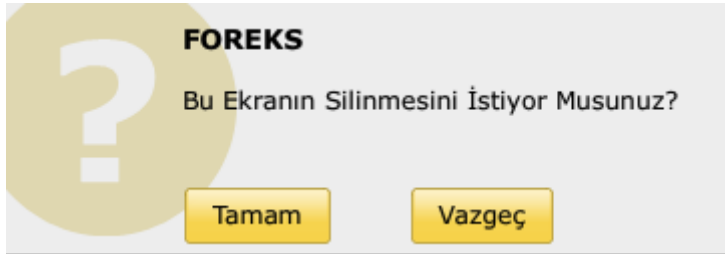

Bu seçeneği yanlışlıkla seçip ve Tamam dersanız bile, hala ekran değiştirmediniz için

önünüzde duracaktır. Kurtarmak için **FOREKS**  ekran isminizin sağında bulunan Ekranı Sakla veya Ekranı Farklı Sakla diyerek sildiğiniz ekranı yeniden kaydedebilirsiniz.

***Ekran Adını Değiştir:** Bu seçenekle mevcut ekran isminizi değiştirebilirsiniz.

***Ekranı Genişlet:** Bu seçenek, özellikle ilk kurulum aşamasında ekran çözünürlüklerinin farklılık göstermesi sebebiyle sık kullanılan bir seçenektir. Kurulum sonrası ya da farklı ekrana geçiş sonrasında ekrandan taşma ya da küçük kalması durumunda bu seçeneği kullanarak ekranınıza tam oturmasını sağlayabilirsiniz.

***Ekranı Sakla ve *Ekranı Farklı Sakla:** Üst araç kutusunda yer alan butonlarla aynı görevi görür. Mevcut ekran üzerine kaydetmek istersek Ekranı Sakla, mevcut ekranı belli değişiklikler yaptıktan ya da yapmadan da farklı bir isim vererek kaydetmek için kullanabilirsiniz.

***Ekranı Yazdır:** Açık olan ekranın görüldüğü şekliyle yazıcıdan çıktı almanızı sağlar.

***Ekran -> BMP:** Bir ya da birden çok monitör kullanıyorsanız, bilgisayarlarda bulunan Print Screen tuşu gibi işlev gören bu seçenekle ekran görüntüsü alabilirsiniz.

***Pencereyi Kopyala:** Bu seçeneği herhangi bir fiyat sayfasını ya da grafiği tüm içerikleriyle birlikte kopyalamanızı sağlar. Bu seçeneği kullanarak başka kayıtlı ekrana taşıyabilirsiniz. Pencereyi Kopyala dedikten sonra kopyalamak istediğiniz ekrana geçiş yaptıktan sonra, Pencereyi Yapıştır seçeneğiyle taşımış olacaksınız.

***Pencereyi Yapıştır:** Pencereyi Kopyala diyerek kopyaladıktan sonra bu seçenekle tüm içeriğiyle birlikte yapıştırmanızı sağlar.

16.2. Düzen:

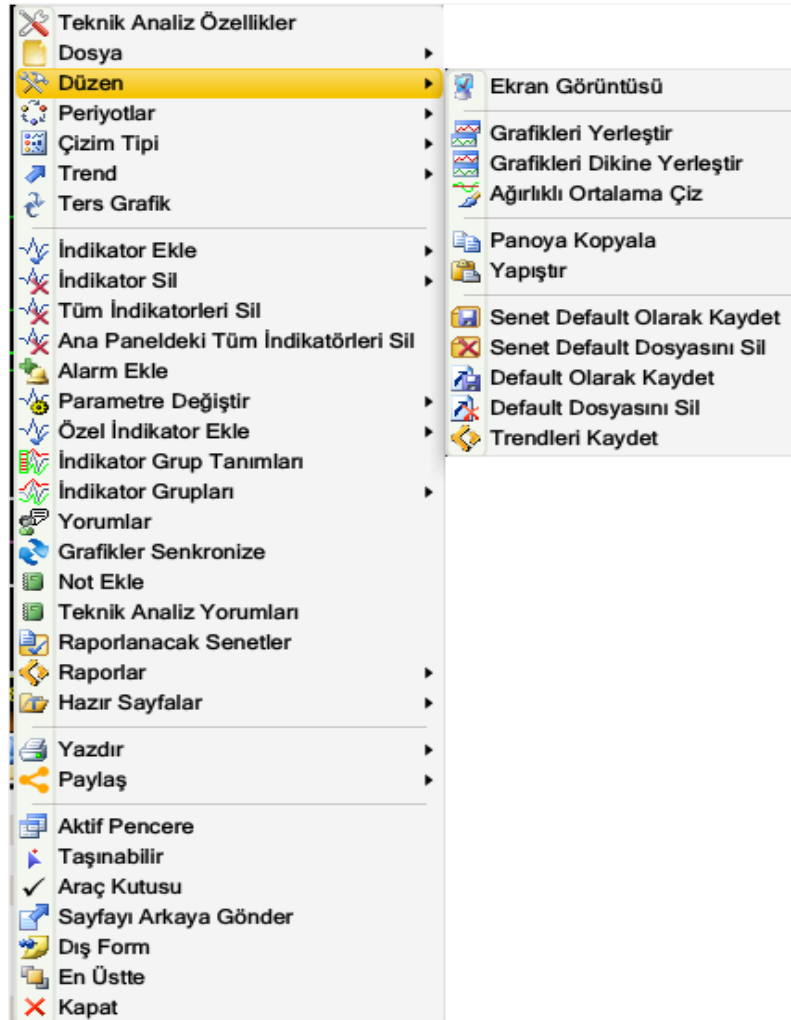

***Ekran Görüntüsü:** Bu seçenekle grafiğin uyguladığınız boyutta tüm içerikleriyle birlikte ekran görüntüsünü png formatta alıp Windows media görüntüleme penceresinde açıp dilediğiniz şekilde paylaşmak / kaydetmek üzere düzenleme yapabilirsiniz.

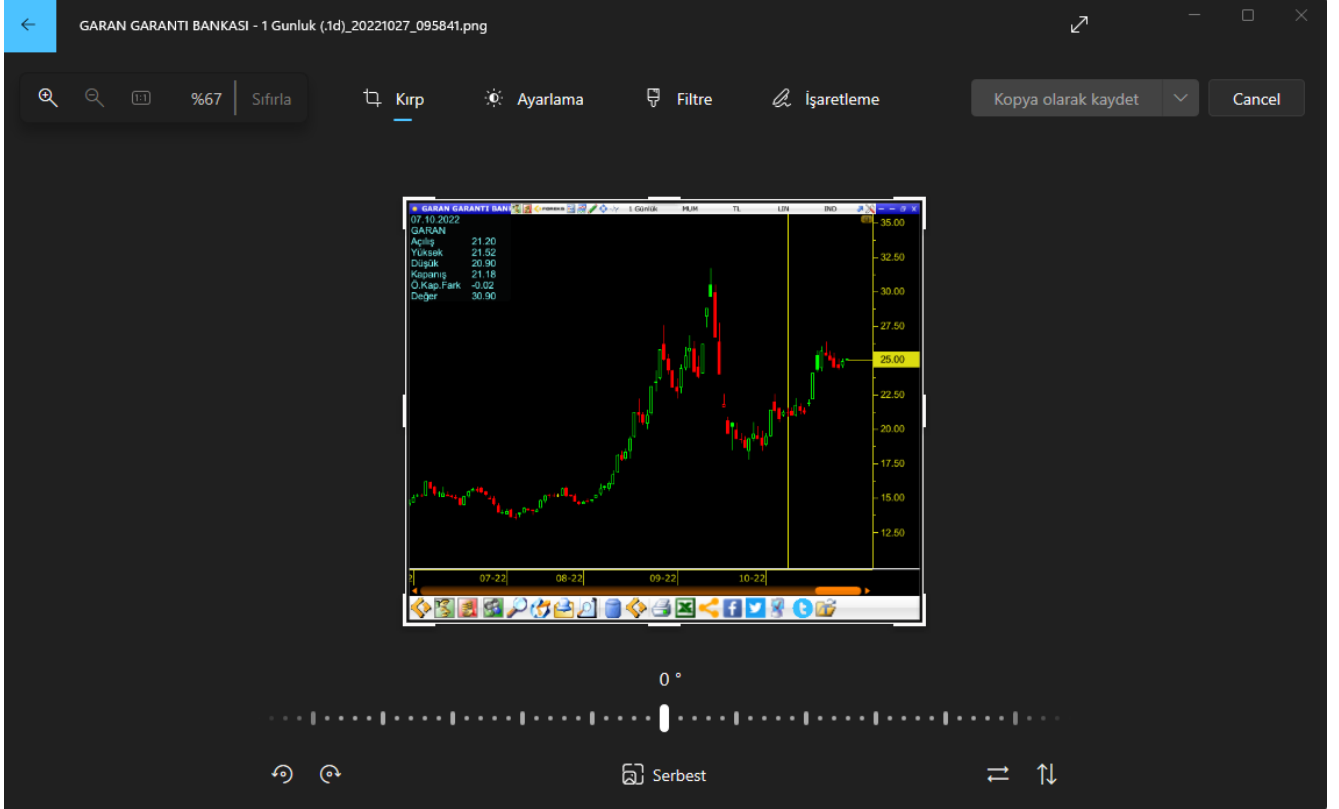

***Grafikleri Yerleştir:** Bu seçenekle, ekranınızda açık olan grafikleri ekranı kaplayacak şekilde otomatik yerleştirmesini sağlayabilirsiniz.

***Grafikleri Dikine Yerleřtir:** Bu seçenlekle de ekranınızda açık olan grafikleri yine ekranı kaplayacak şekilde dikine otomatik yerleřtirmesini sağlayabilirsiniz.

***Panoya Kopyala:** Bu seçeneđi kullanarak, herhangi bir düzenleme yapma ihtiyacı olmadığı durumlarda mail, paint, word, excel, twitter gibi doküman ya da paylaşım kanallarında Ctrl+V ya da sağ klik yapıştır diyerek grafik görünümünü ekleyebilirsiniz.

***Senet Default Olarak Kaydet:** İlgili enstrümanda (grafığı bulunan her sembol, hisse, viop, pariteler, kripto paralar gibi) Trend çizim ya da sadece o enstrümanda görmek istediğimiz bir indikatör ekleyip kaydedebilmemizi sağlayan seçenek.

***Senet Default Dosyasını Sil:** Senet Default olarak kaydedilen seçenekleri silebileceğimiz pencere gelir. İlk seçenek olan Senet Default Olarak Kaydet dediğimizde kaydedilen kayıt en üstte yer alan LT4 isimli kayıttır. Farklı Default olarak kaydet dediklerimiz de isim vererek kaydedebildiğimiz diğer seçeneklerdir. silmek istediğimiz defaultu seçip en altta yer alan **Sil** butonuna basmanız yeterli olacaktır.

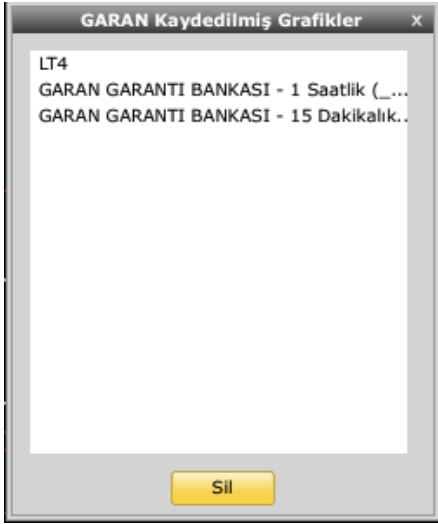

***Default Olarak Kaydet:** Bu seçenek Grafığı olan tüm enstrümanlarda geçerli Default kayıttır. Grafiki açtığımızda ilk karşılaşmasını istediğimiz seçenektir. Grafik boyutu, periyot, indikatörler gibi eklemeler yaptıktan sonra bu seçeneği kullanarak tüm sembollere (enstrümanlara) uygulamak mümkündür.

***Default Dosyasını Sil:** Daha önceden Default Olarak Kaydet dediğimiz grafığı silip, ilk kurulumda gelen kayıtlı ekrana dönmek için kullanılacak seçenektir.

***Trendleri Kaydet:** Eklediğiniz Trendleri isim vererek (Senet Farklı Default Olarak Kaydet seçeneğiyle aynı işleve sahip) kaydetmenizi sağlar. Daha sonra aynı enstrümanın grafığını çağırdığımızda verdiğimiz ismi de senet default seçeneklerinde görebilirsiniz.

16.3. Periyotlar: Bu menüden grafik gösteriminin hangi periyotla yapılacağını seçebildiğimiz seçeneklere ulaşabilirsiniz.

Not: Periyotlarla ilgili detaylı anlatım için, üst araç kutusu 15.9. maddeden Periyot Seçim Menüsüne bakabilirsiniz.

16.4. Çizim Tipi: Bu menüden, aşağıda bulunan seçeneklere basarak ya da klavye kısayollarını kullanarak (parantez içerisinde yer alan kısayolları yazıp enter diyerek) geçiş yapabilirsiniz. Örnekle; Bar Grafiğe klavyede .bar yazıp enter diyerek geçiş yapabilirsiniz.

16.5. Trend: Bu menüden sık kullanılan Trend Çizim seçeneklerine ulaşabilirsiniz.

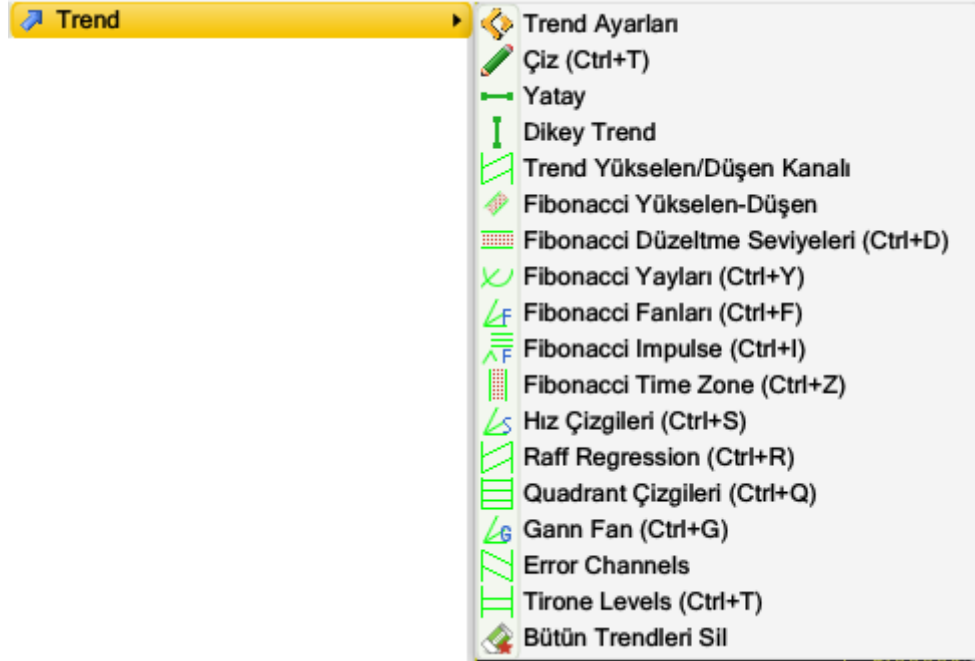

16.6. Ters Grafik: Bu seçenekle yukarıdan aşağı ayna efekti uygulayarak grafiğin ters görünümüne ulaşabilirsiniz.

16.7. İndikatör Ekle: Bu seçenekle ilgili detaylı anlatım için, üst araç kutusu 15.13. maddeden İndikatör Ekleme Menüsüne bakabilirsiniz.

16.8. İndikatör Sil: Bu seçenikle grafikte ekli olan, silmek istediğiniz indikatöre dokunarak silebilirsiniz.

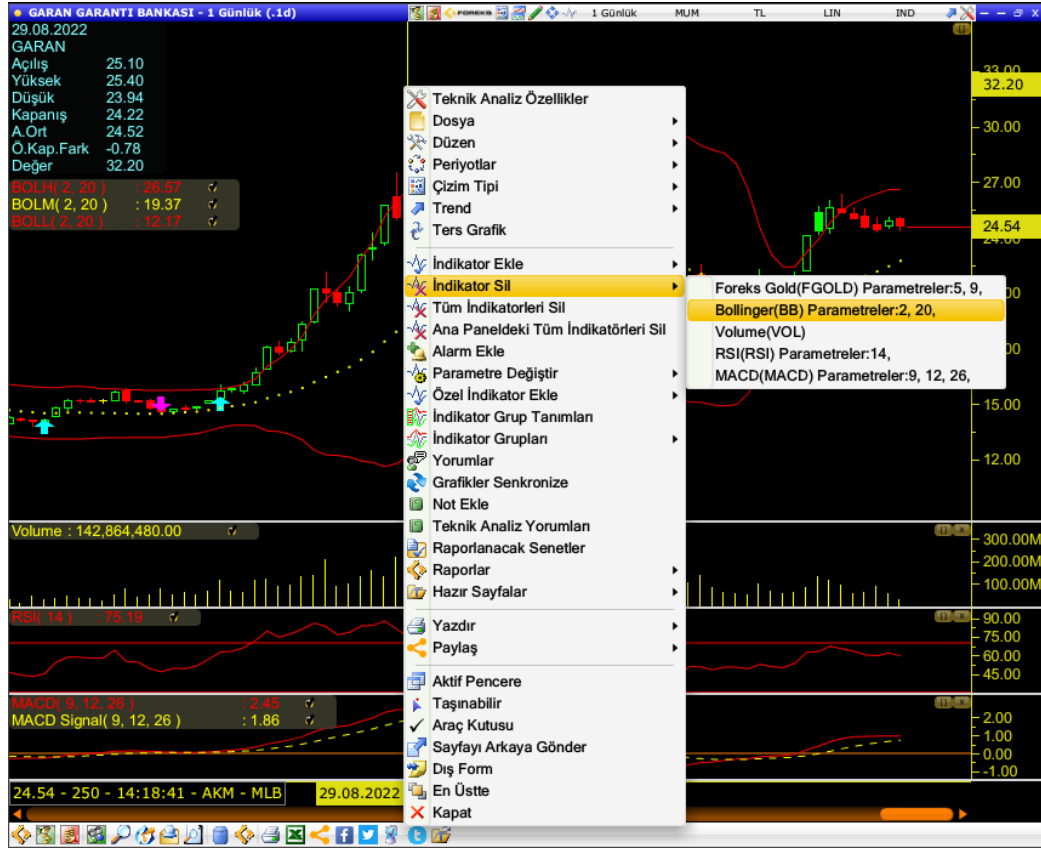

16.9. Tüm İndikatörleri Sil: Bu seçenikle grafikteki (ana panel ve yeni panellerdeki) tüm indikatörleri tek tuşla silebilirsiniz.

16.10. Ana Paneldeki Tüm İndikatörleri Sil: Bu seçeneği kullanarak sadece ana panelde ekli olan indikatörleri silebilirsiniz.

Not: Sağ Klik - İndikator Sil / Tüm İndikatörleri Sil / Ana Paneldeki Tüm İndikatörleri Sil seçenekleriyle sadece o anki gösterimde silme işlemi yapmış olursunuz. Deafult kaydetmediğiniz sürece, yeni grafik çağırdığınızda mevcutta ekli olan indikatörlerinizle birlikte gelmeye devam edecektir.

16.11. Alarm Ekle (Grafik): Aşağıda belirtilen link üzerinden indikatörlere Alarm Ekleme konu anlatımına ulaşabilirsiniz.

[FXPLUS TEKNİK ANALİZ EĞİTİM KILAVUZU](#)

16.12. Parametre Değiştir: Bu seçeneği, (İndikatörü silip yeniden eklemek yerine) grafikte ekli olan indikatörlerin, periyot, renk çizim vs değerlerinde değişiklik yapmak için kullanabilirsiniz.

16.13. Özel İndikatör Ekle: Bu seçenekle, Formül Yaz (İndikatör Builder) ile yazdığınız indikatörleri ekleyebilirsiniz.

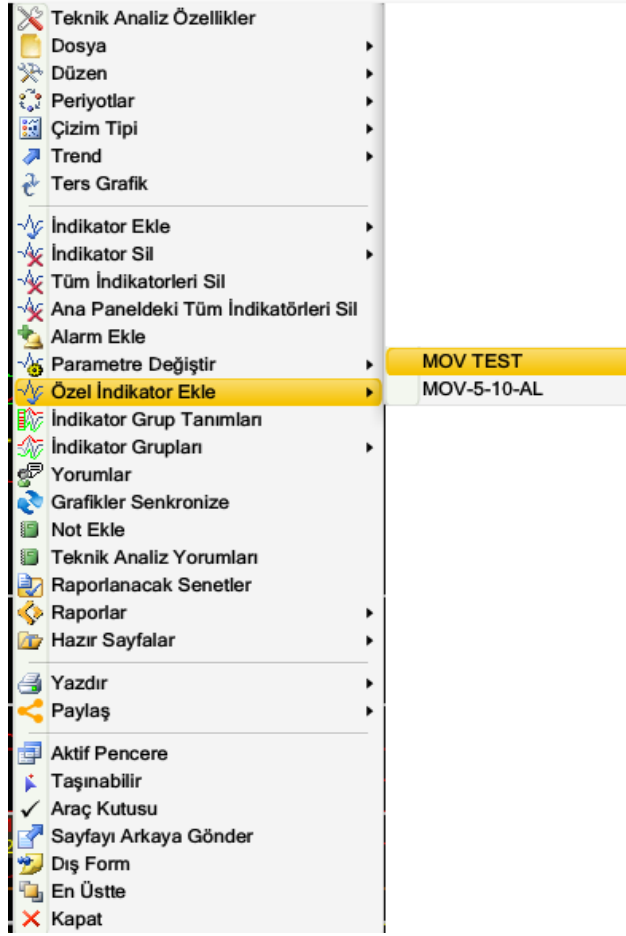

16.14. İndikatör Grup Tanımları: Bu seçenekle, İndikatör grup tanımı oluşturabilirsiniz.

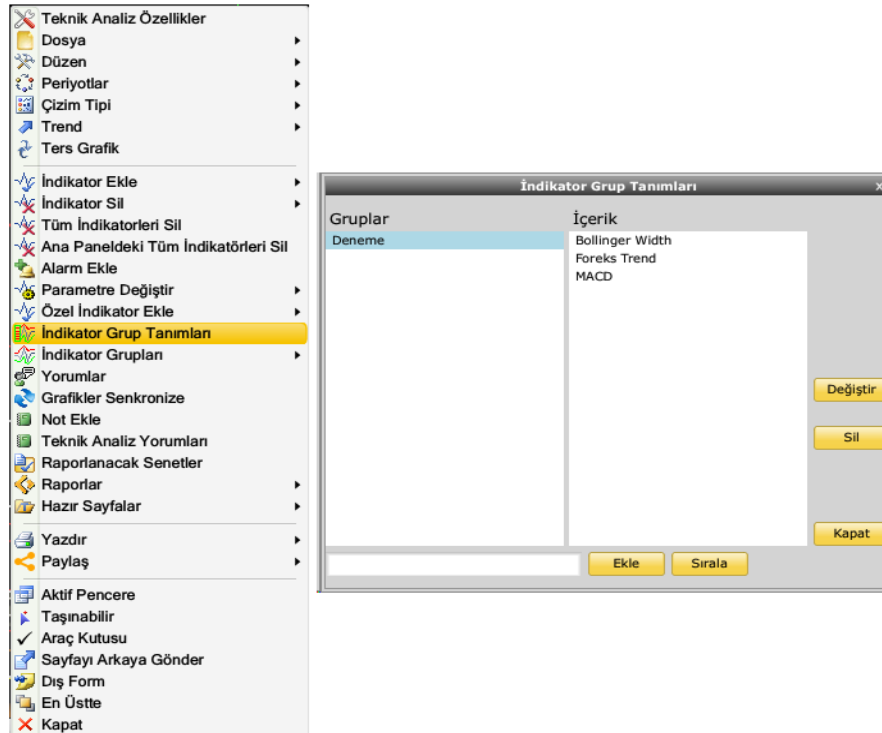

Aşağıda resimde belirtilen adımları izleyerek indikatör grubu oluşturabilirsiniz: Sol altta bulunan yazılabilir alana indikatör Grup ismini yazıp Ekle diyoruz / Sol üst seçim alanına verdiğimiz isme dokunup Değiştir / İndikatör seçim penceresinde eklemek istediğimiz indikatörleri seçip Tamam diyoruz / Son olarak Kapat diyerek grubu oluşturuyoruz.

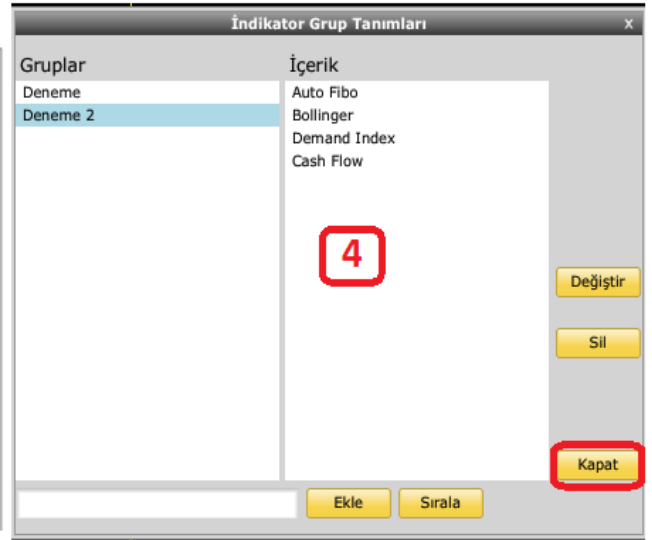
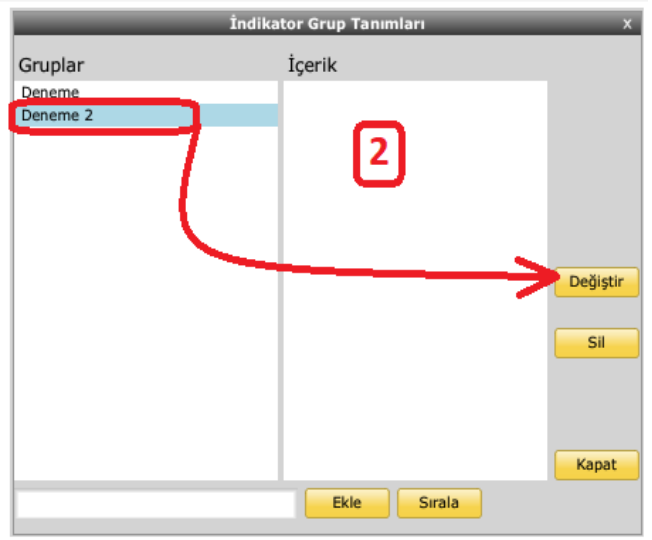
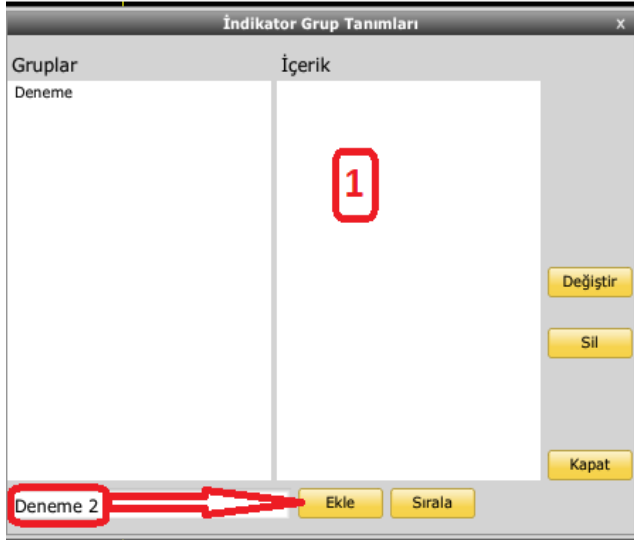

16.15. İndikatör Grupları: Bu seçenekten, İndikatör Grubu oluşturduktan sonra İndikatör Grup ismine dokunarak gruba eklediğiniz İndikatörleri (her bir indikatör için parametre belirleme penceresi açılacak ve değişiklik yaparak ya da yapmayarak) her bir indikatör için Tamam diyerek ekleme yapabilirsiniz.

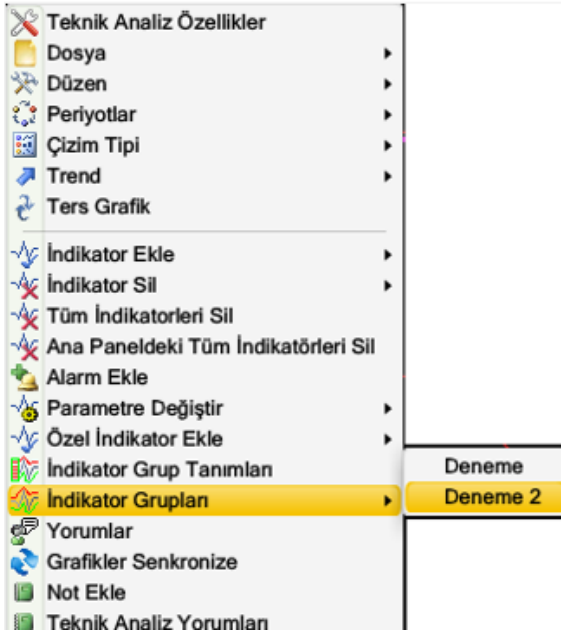

16.16. Yorumlar: Bu seçeneği kullanarak grafikte en altta açılan Yorum Ekleme alanına dilediğiniz yorumu yazıp ekran görüntüsü olarak paylaşım yapabilir, kendinize not olarak görüntüyü saklayabilirsiniz. Eklediğiniz yorumu derseniz Default Olarak Kaydet diyerek tüm grafiklerde ya da Senet Default Kaydet diyerek ilgili enstrümana özel kaydedebilir, sonraki grafik çağrılarınızda bu yorumla birlikte açılmasını sağlayabilirsiniz.

16.17. Grafikler Senkronize: Ekranda birden fazla grafiği farklı periyotlarda ya da farklı indikatörlerle izleyen kullanıcılar, bu seçeneği kullanarak herhangi bir grafikte başka bir hisse ya da enstrüman ismi yazarak açık olan tüm grafiklerde yazılan sembolün gelmesini sağlayabilir.

Aşağıdaki örnekte 4 farklı Hissenin grafiği farklı periyotlarda ve farklı indikatörler ekli olarak açıkken, sol üstte yer alan grafikte başka hisse ismini (AKBNK) yazıp enter dediğimizde sadece sol altta yer alan EREGL hariç (Grafikler Senkronize seçili olmadığı için), kalan 3 grafiğin AKBNK grafiğine dönüştüğünü görebilirsiniz.

16.18. Not Ekle: Bu seçeneği kullanarak grafiğin istediğiniz bölümüne not düşebilirsiniz: Not Ekle dedikten sonra, not girme alanı küçük açıldığından mouse imlecini sol üstten sağ alta doğru basılı tutarak yeni not ekleme alanı açabilir, dilediğiniz notu yazabilirsiniz. Ayrıca notu yazdıktan sonra da herhangi bir yerinden tutarak dilediğiniz bölüme taşıyabilir, 'x' çarpı butonuna basarak kapatabilirsiniz. Eklediğiniz notu dilerseniz Default Olarak Kaydet diyerek tüm grafiklerde ya da Senet Default Kaydet diyerek ilgili enstrümana özel kaydedebilir, sonraki grafik çağrılarınızda bu notla birlikte açılmasını sağlayabilirsiniz.

16.19. Teknik Analiz Yorumları: Bu seçenekle istediğiniz bara denk gelecek şekilde, belirlediğiniz bir ikonu sol üstte Veri Penceresi altında görebileceğiniz gibi not yazıp Senet Default olarak Kaydet diyerek ya da ekran görüntüsü olarak paylaşabilirsiniz.

Aşağıdaki örnekte; 21 Ekim tarihinde, Yukarı Ok seçeneği seçilerek bir yorum yazılmış. Yazılan yorum sol üstte yer alan Veri Penceresinin altında görülmektedir. 21 Ekim barında da Yukarı Ok sembolü barın altına denk gelecek şekilde yerleşmiştir.

16.20. Raporlanacak Senetler: Bu seçenikle, Raporlar penceresinde sorgu atmasını istediğimiz Hisse ya da farklı Enstrümanlardan gruplar oluşturabileceğimiz pencere gelecektir.

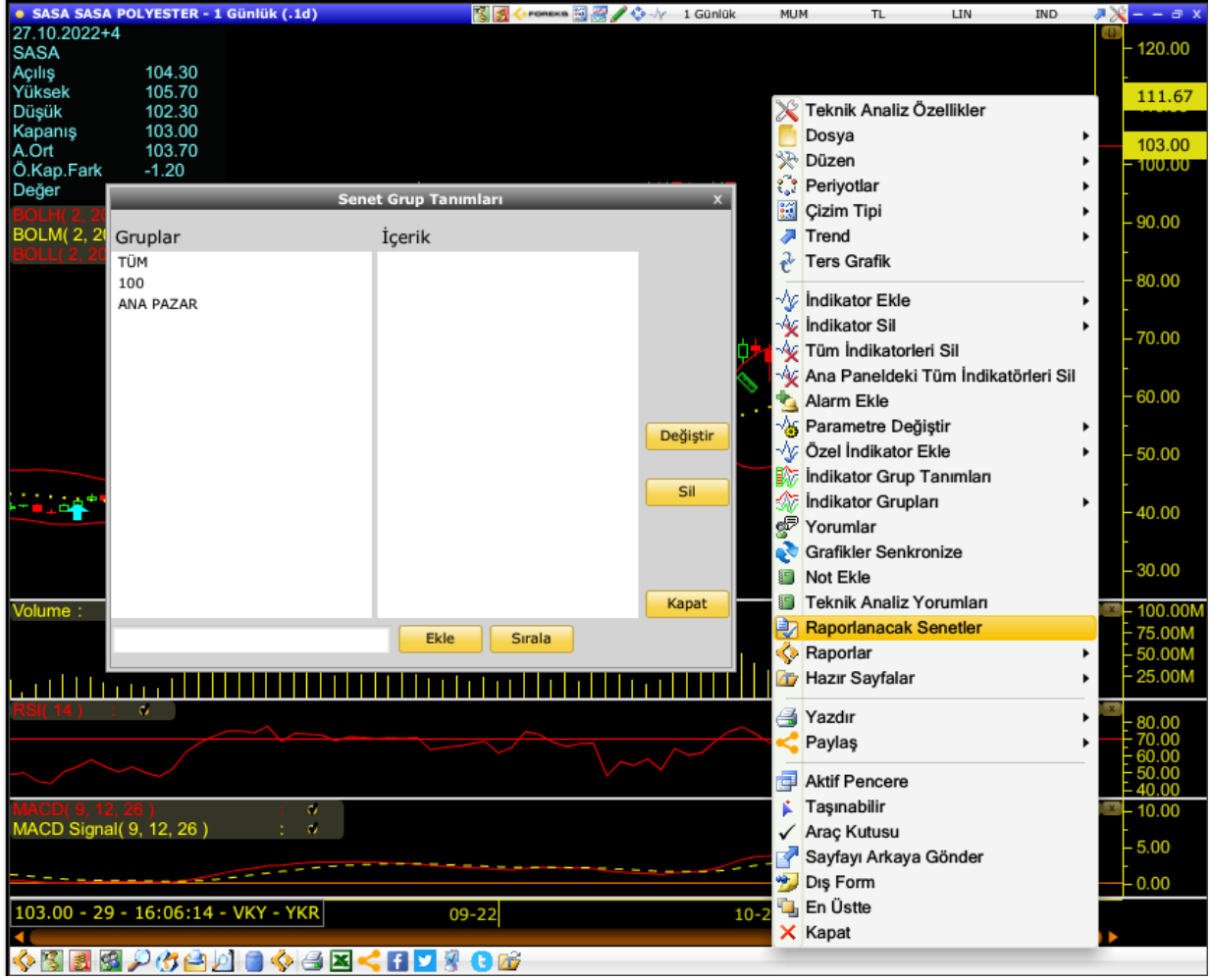

Aşağıda belirtilen sıralamayla Senet Grubu oluşturabilirsiniz: Sol altta bulunan yazılabilir alana

1-Hisse Grup ismini yazıp Ekle diyoruz,

2-Sol üst seçim alanında verdiğimiz isme dokunup Değiştir,

3-Senet seçim penceresinde eklemek istediğimiz Senetleri seçip Tamam diyoruz (aşağıdaki örnekte Endeks Bazında grubu altında yer alan XU100 BIST 100 seçeneği işaretlenerek altındaki tüm hisseler seçilmiş oldu). Dilerseniz tek tek de seçerek ilerleyebilirsiniz.

4-Son olarak Kapat diyerek grubu oluşturuyoruz.

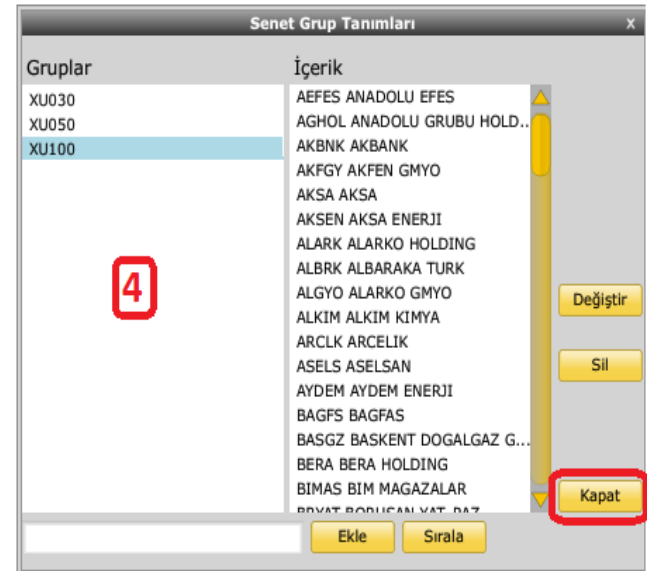
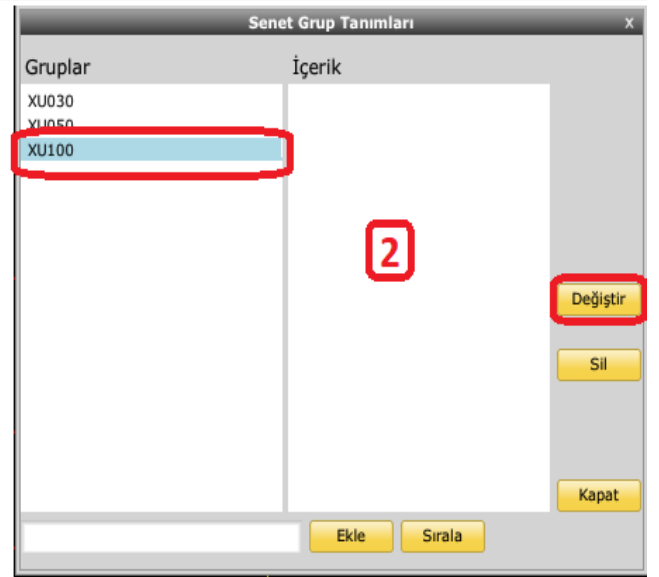
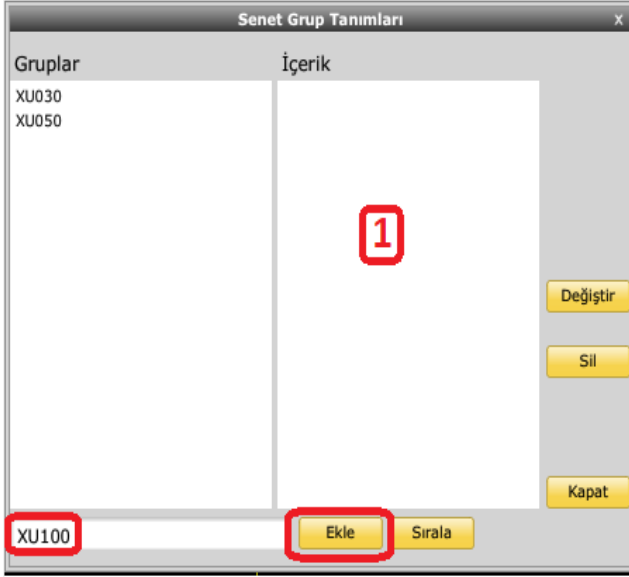

16.21. Raporlar: Yukarıda verilen tarifle senet grubu oluşturulduktan sonra, hangi grupta rapor alınmak istenirse o seçilerek Raporlar penceresine sorgu başlatılmış olur.

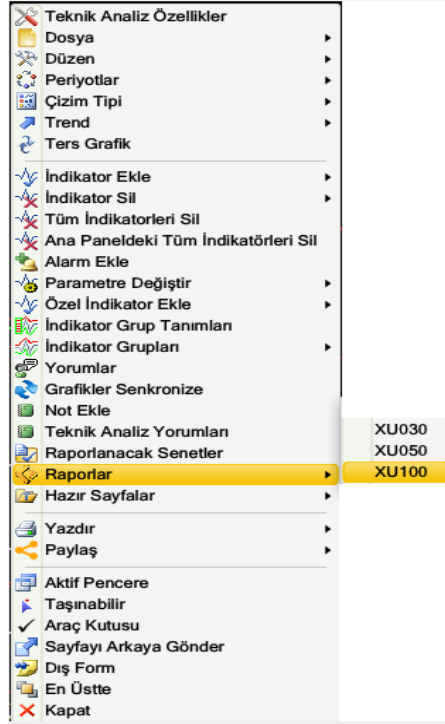

Grafikte ekli olan indikatörlerin sayısal değerlerinin (pencerenin açık kalması halinde sürekli olarak sorgu atmaya devam ederek güncellenmesini sağlayan) aşağıdaki gibi bir döküm yapacaktır.

Hisse	Son	Ağış	Kapanış	Yüksek	Düşük	MACD(9, 12, 2)	MACD Signal(9, RSI(14)	VOL (Lot)	FGOLD B(5, 9)	FGOLD S(5, 9)	BOLH(2, 20)	BOLM(2, 20)	BOLL(2, 20)
ECILC	19.5200	19.7600	0.00000	19.7900	18.9000	1.1794	1.0572	69.0515	6008712.0000		21.0824	17.7785	14.4746
ALBRK	2.39000	2.26000	0.00000	2.41000	2.22000	0.0621	0.0387	65.5768	146142384.000		2.3765	2.1420	1.9075
NUGYO	6.10000	6.03000	0.00000	6.25000	5.94000	0.2903	0.1918	70.9532	11224531.000		6.3243	5.3310	4.3377
VAKBN	8.73000	8.69000	0.00000	9.05000	8.47000	0.2179	0.0827	57.4354	135161120.000		9.3145	7.8865	6.4585
ENKAI	18.2200	18.6500	0.00000	18.6800	18.1900	0.0670	-0.0896	52.2039	4134795.0000		18.7730	17.7170	16.6610
PSGYO	7.05000	6.97000	0.00000	7.14000	6.74000	0.6422	0.6416	72.2225	17716288.000		7.9126	6.2845	4.6564
YKBNK	9.29000	9.55000	0.00000	9.62000	9.28000	0.5712	0.5528	61.4822	165435824.000	9.8620	10.3703	8.7075	7.0447
CIMSA	71.7500	71.8000	0.00000	72.6000	70.5000	3.2982	3.0281	74.4040	1412641.0000		72.4478	65.3325	58.2172
GSDHO	5.90000	6.08000	0.00000	6.15000	5.89000	0.3177	0.2761	68.3786	26900764.000		6.2731	5.3925	4.5119
SKBNK	2.10000	2.09000	0.00000	2.15000	2.07000	-0.2056	-0.3082	45.2146	202485744.000		2.1445	1.8745	1.6045
SMRTG	75.3000	76.0000	0.00000	78.0000	73.1000	12.5290	10.2920	79.2097	1828032.0000		84.7351	53.0113	21.2874
BIMAS	134.500	137.500	0.00000	137.900	133.200	5.6994	5.6100	57.8464	5841883.0000		147.6675	130.6400	113.6125
TUKAS	18.7000	19.0000	0.00000	19.3300	18.5700	1.3504	1.4592	71.5145	12174557.000		19.9092	17.1110	14.3128
ISDMR	25.7800	26.5800	0.00000	26.5800	25.7200	0.0957	0.0637	50.0203	4049421.0000		26.7410	25.8110	24.8810
YYLGD	31.9800	32.1200	0.00000	33.0000	31.7000	3.0401	2.5815	76.2136	4691967.0000		34.5461	26.8760	19.2059
YATAS	19.4200	19.6500	0.00000	19.8400	19.3500	0.4991	0.5343	61.0227	1982532.0000		20.0501	18.8895	17.7289
AEFES	48.3800	48.5000	0.00000	49.0000	47.9600	1.5421	1.5880	57.7863	2378736.0000		52.8978	46.2335	39.5692
FROTO	358.100	366.900	0.00000	370.200	356.800	7.1104	6.5135	53.1514	1702708.0000		379.2313	353.7300	328.2287
ALKIM	40.2000	37.8000	0.00000	40.9000	37.4200	2.2410	2.1968	68.8716	4059308.0000	36.3490	40.7715	36.0510	31.3305

Önemli Uyarı: Raporlar (Tarama) sembol sayısı Default 100 olarak belirlenmiştir, bu sayı optimum düzeyde performans ile tarama yapmamızı sağlayacağından 100 üzeri sembol sayısı belirlenmesi önerilmemektedir.

Raporlarla ilgili eğitim videosuna aşağıdaki linkten ulaşabilirsiniz:

[İndikatörlerin Raporlanması](#)

16.22. Hazır Sayfalar: Bu menüyü, birden fazla grafik görünümü saklayıp sonradan o görünüme geçmek için kullanabilirsiniz.

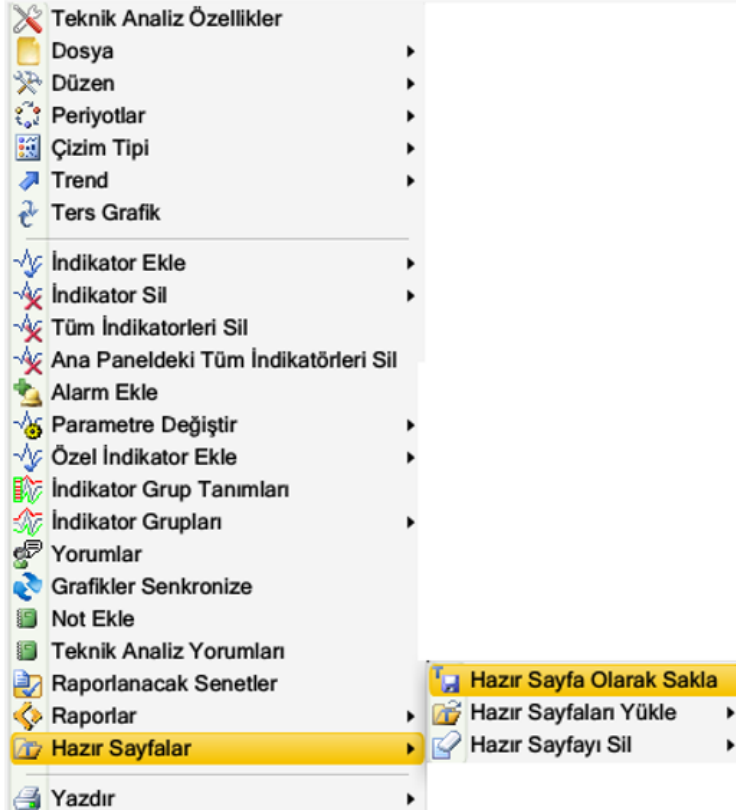

Hazır Sayfa Olarak Sakla: Bu seçenekle uyarladığınız görünüme isim vererek saklama yapabilirsiniz:

Lütfen Yeni Adı Yazınız

Hazır Sayfa

Hazır Sayfa

Tamam Vazgeç

Hazır Sayfaları Yükle: Daha önceden hazırladığınız görünümlerden herhangi birine geçiş yapabilirsiniz:

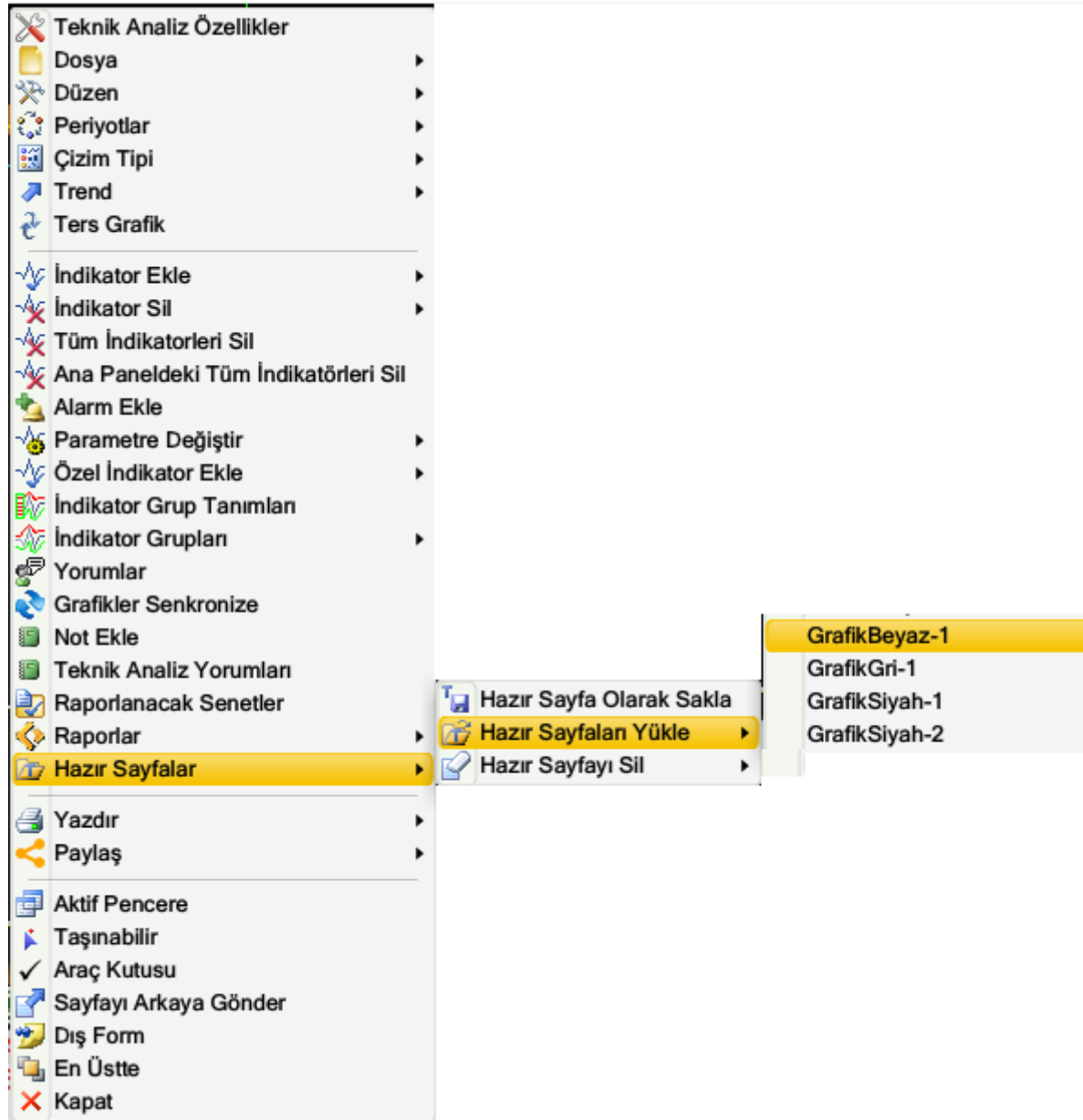

Hazır Sayfaları Sil: Bu seçenekle de silmek istediğiniz hazır sayfaları silebilirsiniz.

Hazır Sayfalarla ilgili eğitim videosuna aşağıdaki linkten ulaşabilirsiniz::

[FXPlus Pencere Kütüphanesi Kurulumu](#)

[FXPlus Pencere Kütüphanesi Kullanımı](#)

16.23. Yazdır: Bu menüde

Yazıcıya ve Ekran Görüntüsü Yazıcıya seçenekleriyle yazıcıdan, grafik görüntüsünün çıktısını almak için kullanabilirsiniz.

Ekran Görüntüsü: Bu seçenekle grafiğin uyguladığınız boyutta tüm içerikleriyle birlikte ekran görüntüsünü png formatta alıp Windows media görüntüleme penceresinde açıp dilediğiniz şekilde paylaşmak / kaydetmek üzere düzenleme yapabilirsiniz.

Text Formatlı: Bu seçeneği kullanarak Grafik sayısal değerlerini Not Defterine aktarabilirsiniz. Aşağıdaki görüntüde virgül sonrası basamak sayısını belirleyebileceğimiz yazılabilir bir pencere gelecektir. Basamak sayısını belirleyip Tamam Dedikten sonra Not Defterine döküm alınabilecektir.

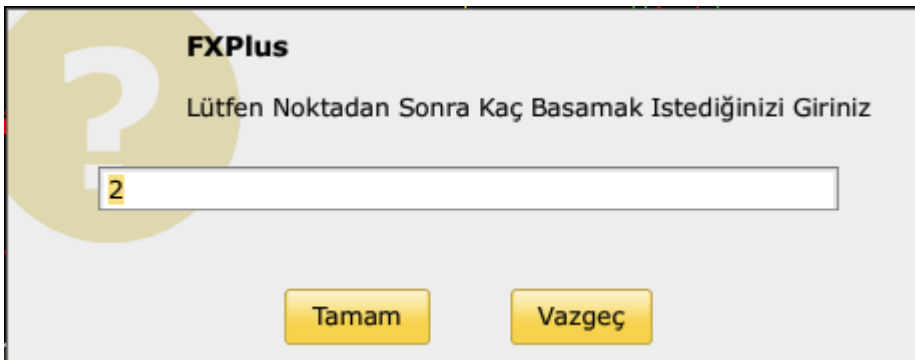

Not defterine aktarım görüntüsü:

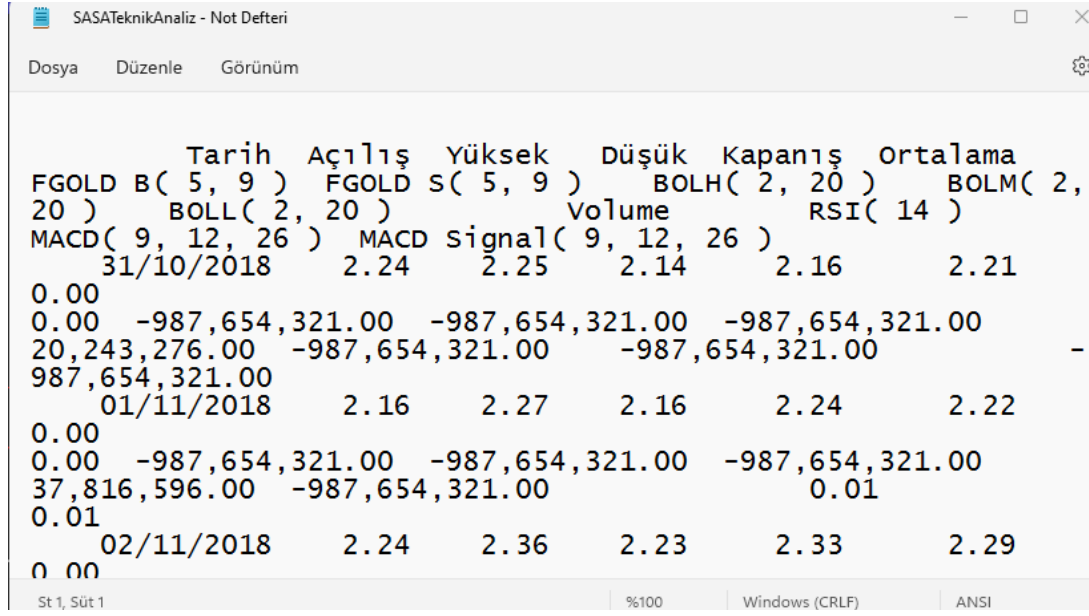

Tarih	Açılış	Yüksek	Düşük	Kapanış	Ortalama			
FGOLD B(5, 9)	FGOLD S(5, 9)	BOLH(2, 20)	BOLM(2, 20)	BOLL(2, 20)	Volume	RSI(14)	MACD(9, 12, 26)	MACD signal(9, 12, 26)
31/10/2018	2.24	2.25	2.14	2.16	2.21	0.00	0.00	0.00
01/11/2018	2.16	2.27	2.16	2.24	2.22	0.00	0.00	0.00
02/11/2018	2.24	2.36	2.23	2.33	2.29	0.00	0.00	0.00

Tab Ayracı (Excel Formatı): Bu seçeneği kullanarak Grafik sayısal değerlerini Excele aktarabilirsiniz. Bu seçeneği seçtiğimizde yine basamak belirleme alanına virgül sonrası istediğimiz basamak sayısını yazdıktan sonra Tamam dediğimizde Excele aktarım yapabilirsiniz.

Excel Görünüm:

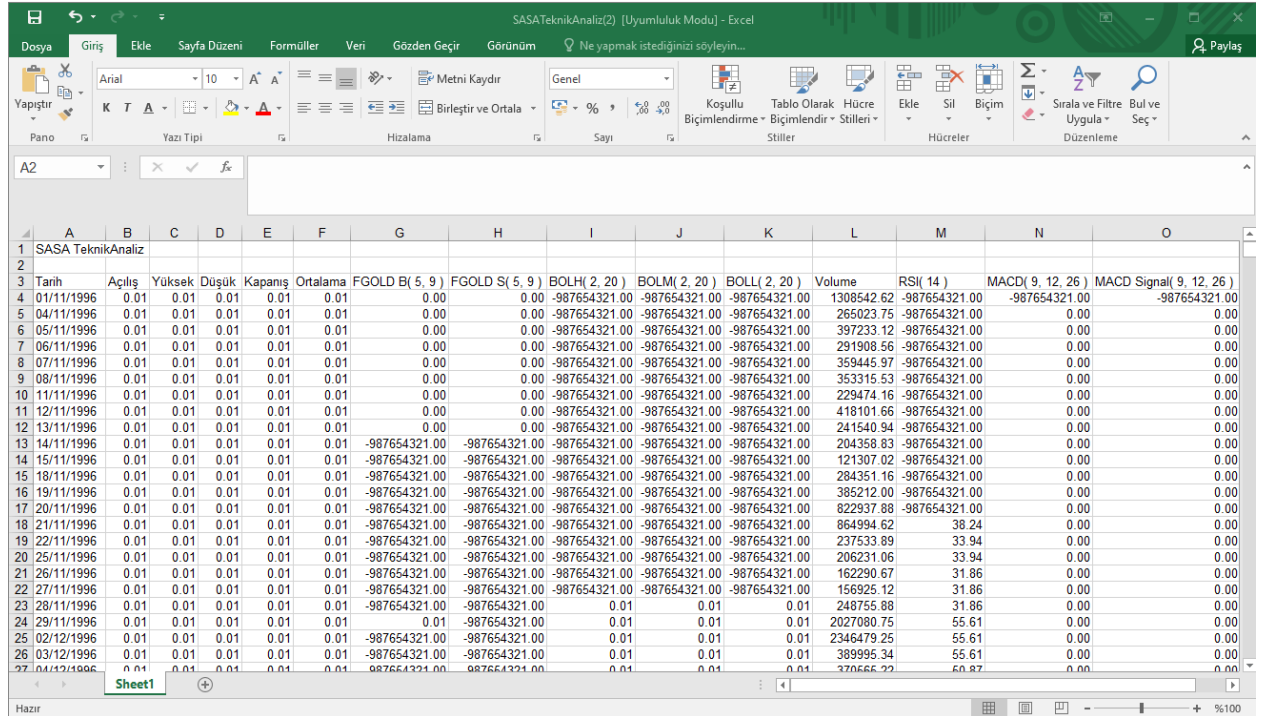

Tarih	Açılış	Yüksek	Düşük	Kapanış	Ortalama	FGOLD B(5, 9)	FGOLD S(5, 9)	BOLH(2, 20)	BOLM(2, 20)	BOLL(2, 20)	Volume	RSI(14)	MACD(9, 12, 26)	MACD Signal(9, 12, 26)
01/11/1996	0.01	0.01	0.01	0.01	0.01	0.00	0.00	-987654321.00	-987654321.00	-987654321.00	1308542.62	-987654321.00	-987654321.00	-987654321.00
04/11/1996	0.01	0.01	0.01	0.01	0.01	0.00	0.00	-987654321.00	-987654321.00	-987654321.00	265023.75	-987654321.00	0.00	0.00
06/11/1996	0.01	0.01	0.01	0.01	0.01	0.00	0.00	-987654321.00	-987654321.00	-987654321.00	397233.12	-987654321.00	0.00	0.00
07/11/1996	0.01	0.01	0.01	0.01	0.01	0.00	0.00	-987654321.00	-987654321.00	-987654321.00	291908.56	-987654321.00	0.00	0.00
08/11/1996	0.01	0.01	0.01	0.01	0.01	0.00	0.00	-987654321.00	-987654321.00	-987654321.00	359445.97	-987654321.00	0.00	0.00
09/11/1996	0.01	0.01	0.01	0.01	0.01	0.00	0.00	-987654321.00	-987654321.00	-987654321.00	353315.53	-987654321.00	0.00	0.00
11/11/1996	0.01	0.01	0.01	0.01	0.01	0.00	0.00	-987654321.00	-987654321.00	-987654321.00	229474.16	-987654321.00	0.00	0.00
12/11/1996	0.01	0.01	0.01	0.01	0.01	0.00	0.00	-987654321.00	-987654321.00	-987654321.00	418101.66	-987654321.00	0.00	0.00
13/11/1996	0.01	0.01	0.01	0.01	0.01	0.00	0.00	-987654321.00	-987654321.00	-987654321.00	241540.94	-987654321.00	0.00	0.00
14/11/1996	0.01	0.01	0.01	0.01	0.01	-987654321.00	-987654321.00	-987654321.00	-987654321.00	-987654321.00	204358.83	-987654321.00	0.00	0.00
15/11/1996	0.01	0.01	0.01	0.01	0.01	-987654321.00	-987654321.00	-987654321.00	-987654321.00	-987654321.00	121307.02	-987654321.00	0.00	0.00
18/11/1996	0.01	0.01	0.01	0.01	0.01	-987654321.00	-987654321.00	-987654321.00	-987654321.00	-987654321.00	284351.16	-987654321.00	0.00	0.00
19/11/1996	0.01	0.01	0.01	0.01	0.01	-987654321.00	-987654321.00	-987654321.00	-987654321.00	-987654321.00	385212.00	-987654321.00	0.00	0.00
20/11/1996	0.01	0.01	0.01	0.01	0.01	-987654321.00	-987654321.00	-987654321.00	-987654321.00	-987654321.00	822937.88	-987654321.00	0.00	0.00
21/11/1996	0.01	0.01	0.01	0.01	0.01	-987654321.00	-987654321.00	-987654321.00	-987654321.00	-987654321.00	864994.62	-987654321.00	38.24	0.00
22/11/1996	0.01	0.01	0.01	0.01	0.01	-987654321.00	-987654321.00	-987654321.00	-987654321.00	-987654321.00	237533.89	-987654321.00	33.94	0.00
25/11/1996	0.01	0.01	0.01	0.01	0.01	-987654321.00	-987654321.00	-987654321.00	-987654321.00	-987654321.00	206231.06	-987654321.00	33.94	0.00
26/11/1996	0.01	0.01	0.01	0.01	0.01	-987654321.00	-987654321.00	-987654321.00	-987654321.00	-987654321.00	162290.67	-987654321.00	31.86	0.00
27/11/1996	0.01	0.01	0.01	0.01	0.01	-987654321.00	-987654321.00	-987654321.00	-987654321.00	-987654321.00	156925.12	-987654321.00	31.86	0.00
28/11/1996	0.01	0.01	0.01	0.01	0.01	-987654321.00	-987654321.00	0.01	0.01	0.01	248755.88	-987654321.00	31.86	0.00
29/11/1996	0.01	0.01	0.01	0.01	0.01	0.01	-987654321.00	0.01	0.01	0.01	2027080.75	-987654321.00	55.61	0.00
02/12/1996	0.01	0.01	0.01	0.01	0.01	-987654321.00	-987654321.00	0.01	0.01	0.01	2346479.25	-987654321.00	55.61	0.00
03/12/1996	0.01	0.01	0.01	0.01	0.01	-987654321.00	-987654321.00	0.01	0.01	0.01	389995.34	-987654321.00	55.61	0.00
04/12/1996	0.01	0.01	0.01	0.01	0.01	-987654321.00	-987654321.00	0.01	0.01	0.01	370655.22	-987654321.00	60.87	0.00

Metastock Formatı: Bu seçenekle de aynı adımları izleyerek Excele Metastock formatlı aktarım yapabilirsiniz.

Metastock Formatı Excel Aktarım Görünümü:

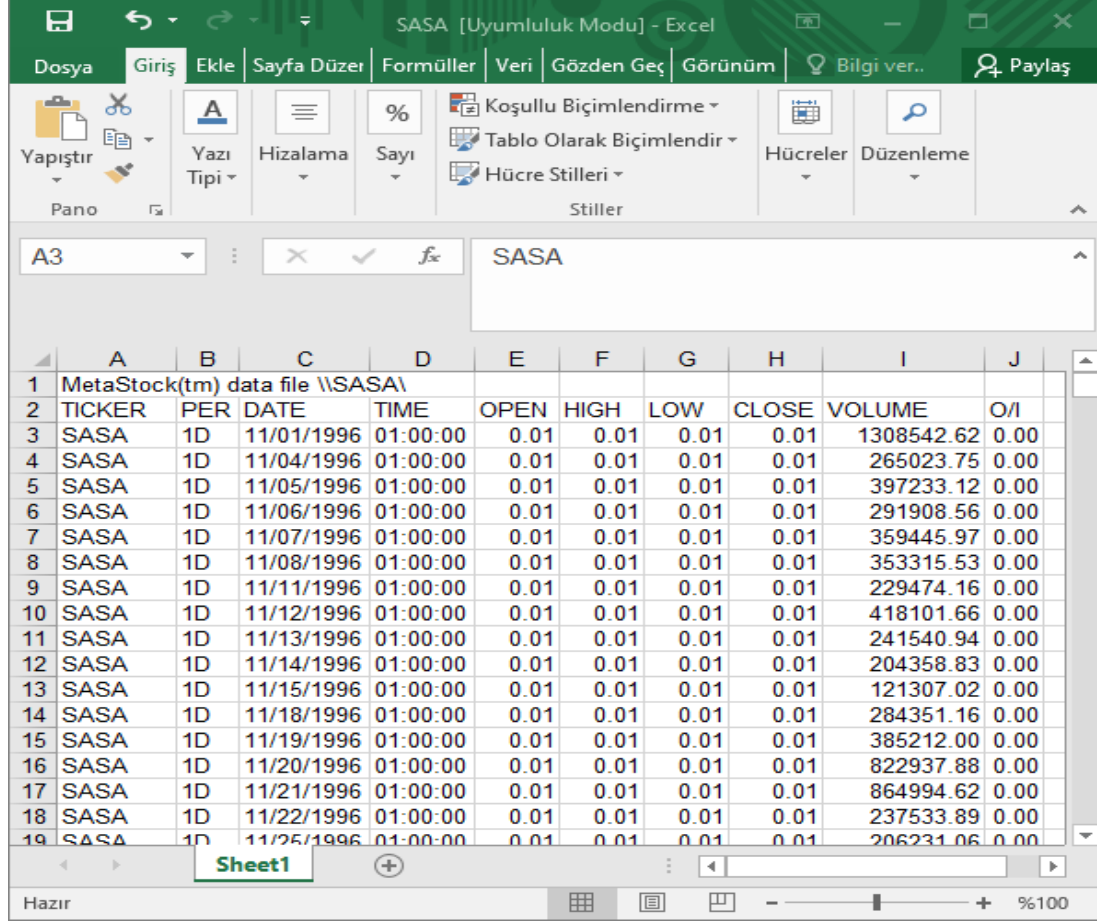

TICKER	PER	DATE	TIME	OPEN	HIGH	LOW	CLOSE	VOLUME	O/I
SASA	1D	11/01/1996	01:00:00	0.01	0.01	0.01	0.01	1308542.62	0.00
SASA	1D	11/04/1996	01:00:00	0.01	0.01	0.01	0.01	265023.75	0.00
SASA	1D	11/05/1996	01:00:00	0.01	0.01	0.01	0.01	397233.12	0.00
SASA	1D	11/06/1996	01:00:00	0.01	0.01	0.01	0.01	291908.56	0.00
SASA	1D	11/07/1996	01:00:00	0.01	0.01	0.01	0.01	359445.97	0.00
SASA	1D	11/08/1996	01:00:00	0.01	0.01	0.01	0.01	353315.53	0.00
SASA	1D	11/11/1996	01:00:00	0.01	0.01	0.01	0.01	229474.16	0.00
SASA	1D	11/12/1996	01:00:00	0.01	0.01	0.01	0.01	418101.66	0.00
SASA	1D	11/13/1996	01:00:00	0.01	0.01	0.01	0.01	241540.94	0.00
SASA	1D	11/14/1996	01:00:00	0.01	0.01	0.01	0.01	204358.83	0.00
SASA	1D	11/15/1996	01:00:00	0.01	0.01	0.01	0.01	121307.02	0.00
SASA	1D	11/18/1996	01:00:00	0.01	0.01	0.01	0.01	284351.16	0.00
SASA	1D	11/19/1996	01:00:00	0.01	0.01	0.01	0.01	385212.00	0.00
SASA	1D	11/20/1996	01:00:00	0.01	0.01	0.01	0.01	822937.88	0.00
SASA	1D	11/21/1996	01:00:00	0.01	0.01	0.01	0.01	864994.62	0.00
SASA	1D	11/22/1996	01:00:00	0.01	0.01	0.01	0.01	237533.89	0.00
SASA	1D	11/25/1996	01:00:00	0.01	0.01	0.01	0.01	206231.06	0.00

CSV Formatı: Bu seçenekle de aynı adımları izleyerek Excele CSV formatlı aktarım yapabilirsiniz.

Formatı Excel Aktarım Görünümü:

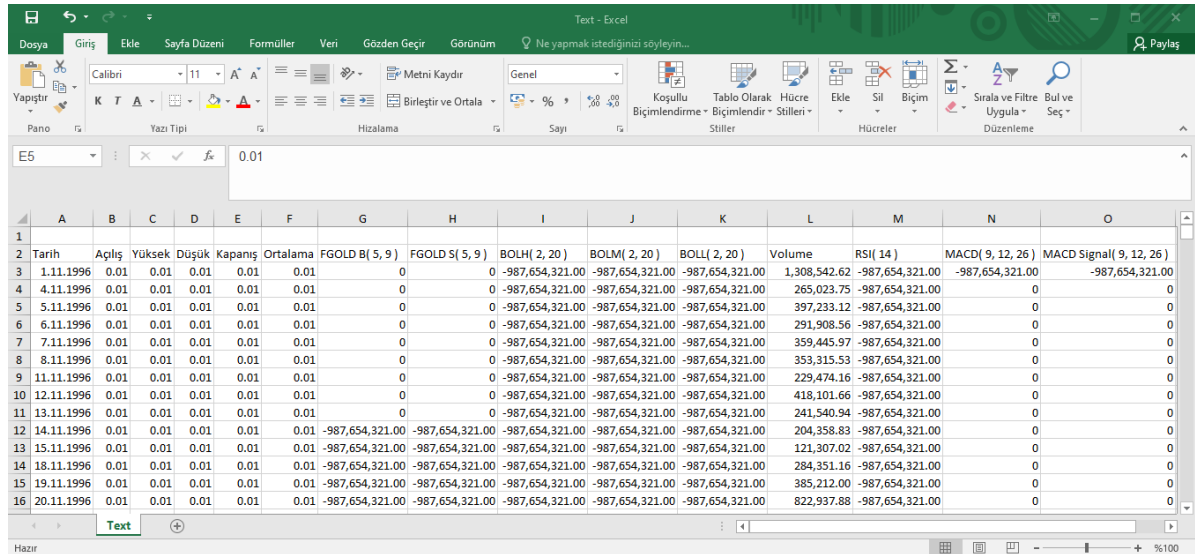

Tarih	Açılış	Yüksek	Düşük	Kapanış	Ortalama	FGOLD B(5,9)	FGOLD S(5,9)	BOLH(2,20)	BOLM(2,20)	BOLL(2,20)	Volume	RSI(14)	MACD(9,12,26)	MACD Signal(9,12,26)
1.11.1996	0.01	0.01	0.01	0.01	0.01	0	0	-987,654,321.00	-987,654,321.00	-987,654,321.00	1,308,542.62	-987,654,321.00	-987,654,321.00	-987,654,321.00
4.11.1996	0.01	0.01	0.01	0.01	0.01	0	0	-987,654,321.00	-987,654,321.00	-987,654,321.00	265,023.75	-987,654,321.00	-987,654,321.00	0
5.11.1996	0.01	0.01	0.01	0.01	0.01	0	0	-987,654,321.00	-987,654,321.00	-987,654,321.00	397,233.12	-987,654,321.00	-987,654,321.00	0
6.11.1996	0.01	0.01	0.01	0.01	0.01	0	0	-987,654,321.00	-987,654,321.00	-987,654,321.00	291,908.56	-987,654,321.00	-987,654,321.00	0
7.11.1996	0.01	0.01	0.01	0.01	0.01	0	0	-987,654,321.00	-987,654,321.00	-987,654,321.00	359,445.97	-987,654,321.00	-987,654,321.00	0
8.11.1996	0.01	0.01	0.01	0.01	0.01	0	0	-987,654,321.00	-987,654,321.00	-987,654,321.00	353,315.53	-987,654,321.00	-987,654,321.00	0
9.11.1996	0.01	0.01	0.01	0.01	0.01	0	0	-987,654,321.00	-987,654,321.00	-987,654,321.00	229,474.16	-987,654,321.00	-987,654,321.00	0
10.11.1996	0.01	0.01	0.01	0.01	0.01	0	0	-987,654,321.00	-987,654,321.00	-987,654,321.00	418,101.66	-987,654,321.00	-987,654,321.00	0
11.11.1996	0.01	0.01	0.01	0.01	0.01	0	0	-987,654,321.00	-987,654,321.00	-987,654,321.00	241,540.94	-987,654,321.00	-987,654,321.00	0
12.11.1996	0.01	0.01	0.01	0.01	0.01	-987,654,321.00	-987,654,321.00	-987,654,321.00	-987,654,321.00	-987,654,321.00	204,358.83	-987,654,321.00	-987,654,321.00	0
13.11.1996	0.01	0.01	0.01	0.01	0.01	-987,654,321.00	-987,654,321.00	-987,654,321.00	-987,654,321.00	-987,654,321.00	121,307.02	-987,654,321.00	-987,654,321.00	0
14.11.1996	0.01	0.01	0.01	0.01	0.01	-987,654,321.00	-987,654,321.00	-987,654,321.00	-987,654,321.00	-987,654,321.00	284,351.16	-987,654,321.00	-987,654,321.00	0
15.11.1996	0.01	0.01	0.01	0.01	0.01	-987,654,321.00	-987,654,321.00	-987,654,321.00	-987,654,321.00	-987,654,321.00	385,212.00	-987,654,321.00	-987,654,321.00	0
16.11.1996	0.01	0.01	0.01	0.01	0.01	-987,654,321.00	-987,654,321.00	-987,654,321.00	-987,654,321.00	-987,654,321.00	822,937.88	-987,654,321.00	-987,654,321.00	0

16.24. Paylaş: Bu menüden Grafik ekran görüntüsünü direkt olarak Twitter ya da Facebook hesabınıza uygulama içi browser ile login olduktan sonra gönderi olarak paylaşabilirsiniz.

Facebook ya da Twitter seçtikten sonra aşağıda belirtildiği gibi yorum yazılabilecek bir pencere gelir. Buraya yorumunuzu yazıp Gönder dedikten sonra, uygulama içi browser penceresi gelecektir.

Uygulama içi Browser aracılığıyla Twitter hesabınıza login olarak paylaşım yapabilirsiniz:

Uygulama içi Browser aracılığıyla Facebook hesabınıza login olarak paylaşım yapabilirsiniz:

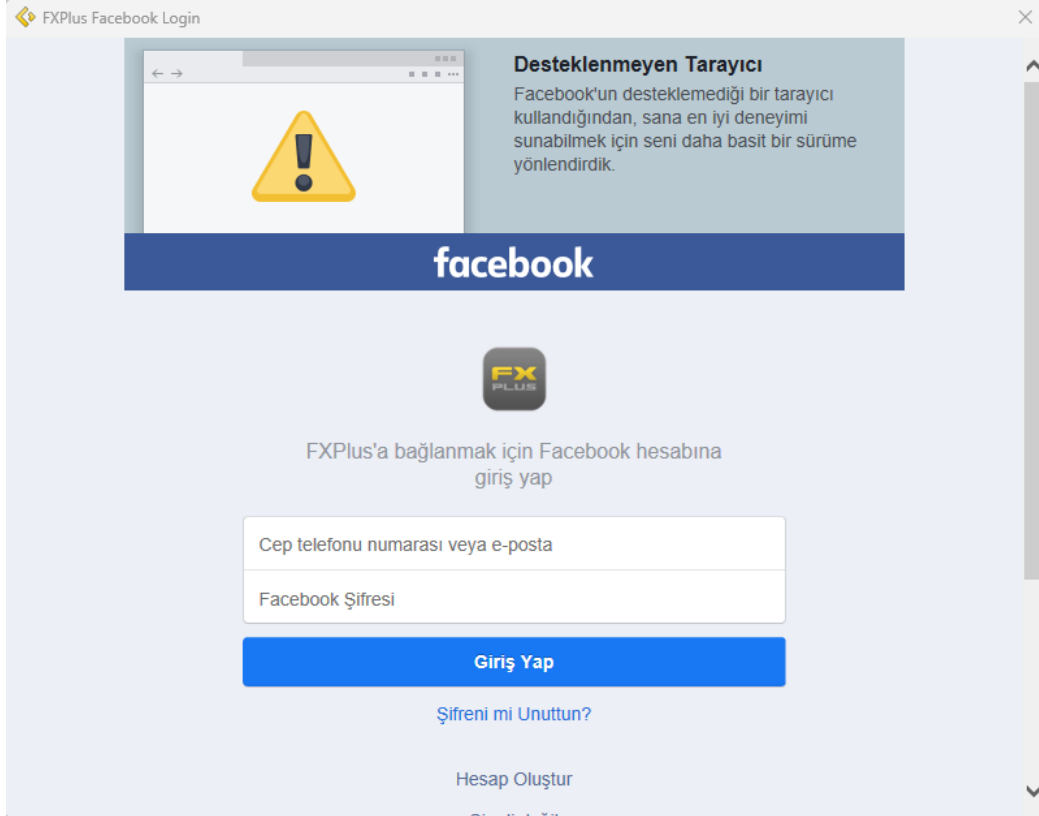

16.25. Aktif Pencere: Bu seçeneği aktif ederek, fiyat sayfasında bulunan herhangi bir sembol ismine mouse sol klik ile tek tuş basarak ilgili sembolün grafiğine geçiş yapabilirsiniz. Birden fazla grafik açmak yerine bu seçeneği kullanarak ilgili sembolün grafiğini hızlıca görebilirsiniz.

16.26. Taşınabilir: Bu seçenek işaretli ise grafiğin herhangi bir yerinden tutup sürükleyerek istediğimiz yere taşımamızı sağlar. İşaretli değilse taşıma yapamayız.

16.27. Araç Kutusu: Bu seçenek işaretliyse, Grafiğin alt kenarında bulunan Araç Kutusu aktif olacaktır, derseniz kaldırıp grafiği Deafult olarak kaydedebilirsiniz.

16.28. Sayfayı Arkaya Gönder: Bu seçenek ile karşımızda gördüğümüz grafik penceresini arka plana atarak arkasında kalan bir pencere varsa ön yüze getirmek mümkün olacaktır.

16.29. Dış Form: FXPlus' u minimize hale getirdiğimizde dış form yaparak sadece bu sayfayı ekranda tutabiliriz.

16.30. En Üstte: Bu seçeneğin işaretli olması durumunda, açık olan tüm pencerelerin önünde kalmasını sağlar.

16.31. Kapat: Bu seçenekle grafiği kapatabilirsiniz.

17. Saklama Analizleri (Takas)

BİST'de işlem gören Şirket Hisse senetlerinin saklama işlemleri Takasbank'ta yapılmaktadır. Bu finansal enstrümanların 'Takas Verilerini ve Takas değişimlerini izleyerek muhtelif analizler yapılmasını sağlar.

Fxplus Menü / Saklama Analizleri diyerek ulaşabilirsiniz:

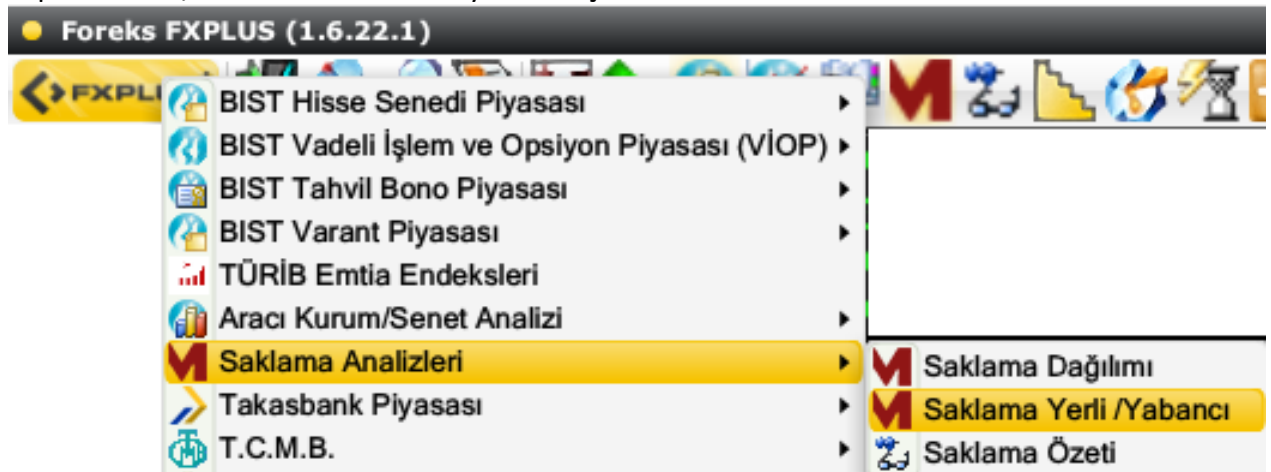

*Saklama Dağılımı:

Takas verileri normal şartlarda seçilen tarihin 2 gün öncesine ait veriler olacaktır. bu pencremizde ne tür analizler yapabileceğimizi inceleyelim:

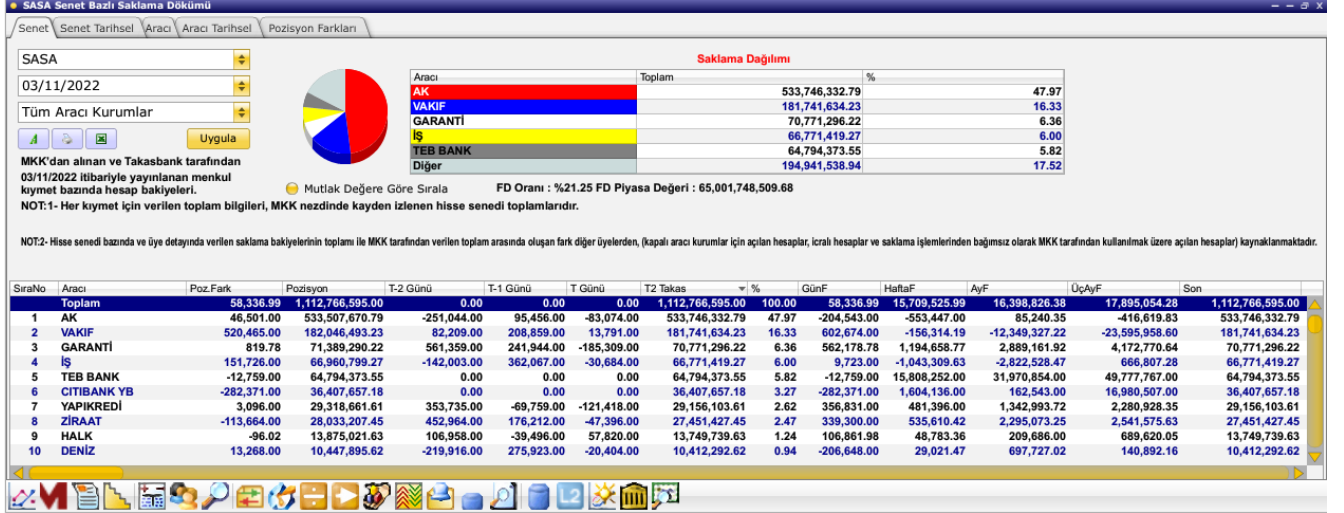

Sol üstte, 5 farklı sekme bulunur. Pencereyi ilk açtığınızda Senet sekmesi gelecektir.

Senet sekmesinde; sol üstte senet seçim alanı, hemen altında tarih seçim alanı ve Aracı Kurum Grup Tanımınız varsa bu grubu seçebileceğiniz alan bulunur.

Tüm Aracı Kurumlarının seçili olduğu alandan daha önce belirlediğimiz Aracı Kurum Gruplarına ulaşabiliriz.

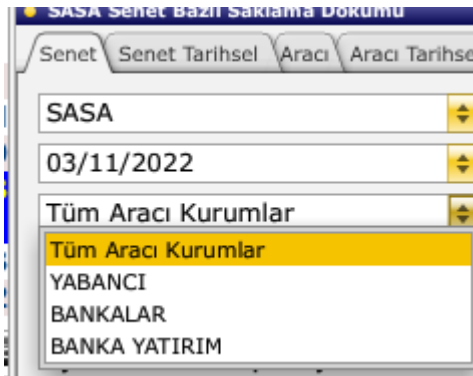

Bunlardan birini seçmeniz halinde (ilgili grup içerisinde T2 Takas değerine göre sıralayarak) en üst satırlarda gösterimini sağlayabilirsiniz. Aşağıdaki örnekte Yabancı Kurumlar seçiliyenki sıralamayı görebilirsiniz:

SASA Senet Bazlı Saklama Dökümü

Senet: SASA, Senet Tarihsel: 03/11/2022, Aracı: YABANCI

Mutlak Değere Göre Sırala, FD Oranı : %21.25 FD Piyasa Değeri : 65,145,557,687.79

NOT1: Her kıymet için verilen toplam bilgileri, MKK nezdinde kaydedilen hisse senedi toplamlarıdır.

NOT2: Hisse senedi bazında ve üye detayında verilen saklama bakiyelerinin toplamı ile MKK tarafından verilen toplam arasındaki fark diğer yülerden, (kapalı aracı kurumlar için açılan hesaplar, icralı hesaplar ve saklama işlemlerinden bağımsız olarak MKK tarafından kullanılmak üzere açılan hesaplar) kaynaklanmaktadır.

SıraNo	Aracı	Poz.Fark	Pozisyon	T-2 Günü	T-1 Günü	T Günü	T2 Takas	%	GunF	HaltaF	AyF	UcAyF	Son
1	CITIBANK YB	-282,371.00	36,407,657.18	0.00	0.00	0.00	36,407,657.18	93.68	-282,371.00	1,604,136.00	162,543.00	16,980,507.00	36,407,657.18
2	DEUTSCHE BANK YB	-17,620.00	2,455,542.71	0.00	0.00	0.00	2,455,542.71	6.32	-17,620.00	120,122.00	213,146.00	-79,214.00	2,455,542.71
3	BANK OF AMERICA Y	136,037.00	342,564.00	-136,037.00	93,052.00	385,549.00	0.00	0.00	0.00	0.00	0.00	0.00	0.00
4	YATIRIM FINANSMAN	-5,245,750.71	-1,202,155.00	-400,182.00	-1,077,501.00	275,528.00	0.00	0.00	0.00	0.00	0.00	0.00	0.00
5	QNB	-10,288,012.93	289,771.00	-10,839.00	151,340.00	149,270.00	0.00	0.00	0.00	0.00	0.00	0.00	0.00
6	ŞEKER	-1,340,042.35	-117,269.00	-184,204.00	-16,949.00	83,884.00	0.00	0.00	0.00	0.00	0.00	0.00	0.00
7	A1	-1,591,286.77	-160,322.00	-196,817.00	-23,431.00	59,926.00	0.00	0.00	0.00	0.00	0.00	0.00	0.00
8	HALK	-13,749,835.65	125,282.00	106,958.00	-39,496.00	57,820.00	0.00	0.00	0.00	0.00	0.00	0.00	0.00
9	VAKIF	-181,221,169.23	304,859.00	82,209.00	208,859.00	13,791.00	0.00	0.00	0.00	0.00	0.00	0.00	0.00
10	BİZİM	-5,961,575.69	-155,544.00	-166,241.00	4,393.00	6,304.00	0.00	0.00	0.00	0.00	0.00	0.00	0.00

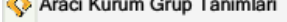
Aracı kurum grup tanımlarını, Saklama Dağılımı penceresinde sağ klik  diyerek yapabilirsiniz. Aşağıdaki örnekte; 1- sol alta grup ismini yazıp 2- Ekle diyoruz. Yukarıdaki alana geçtikten sonra 3-üzerine dokunup (arka plan mavi olacaktır) 4-Değiştir diyoruz. Gelen yeni pencereden eklemek istediğimiz Aracı Kurumları seçip 5-Tamam diyoruz. Son olarak 6-Kapat diyerek tanımlamayı yapmış oluyoruz.

Aracı Kurum Grup Tanımları

Gruplar: YABANCI

İçerik: BANK OF AMERICA YATIRIM BANK ..., CITIBANK YABANCI A.Ş., DEUTSCHE BANK A.Ş. (YABANCI), HSBC BANK A.Ş. (YABANCI)

1: YABANCI, 2: Ekle, 3: Sırala, 4: Değiştir, 5: Tamam, 6: Kapat

Aracı Kurumlar

Seçilen: BANK OF AMERICA YATIRIM BANK ..., CITIBANK YABANCI A.Ş., DEUTSCHE BANK A.Ş. (YABANCI), HSBC BANK A.Ş. (YABANCI)

5: Tamam, 6: Kapat

Aktarımlar için; 1-Not Defterine, 2-Excele ya da çıktı almak için 3-Yazıcıya gönderebilirsiniz.

En üstteki alandan ilk 5 kurumun sıralamasını ve pastadaki payını görebiliriz.

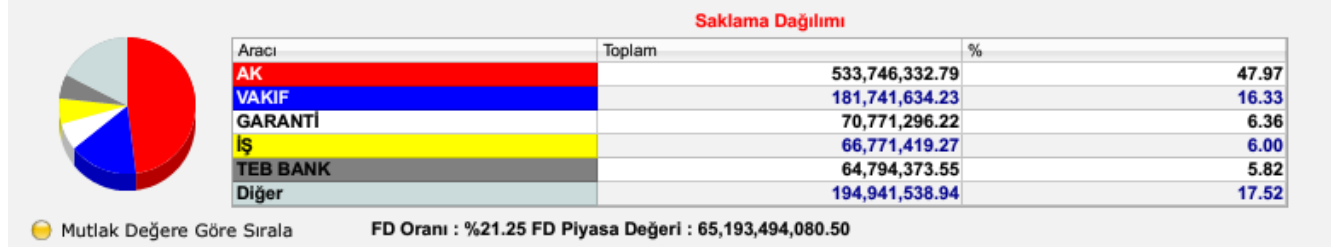

Senet Sekmesi Kolonlar ve Hesaplamaları:

SıraNo	Aracı	Poz.Fark	Pozisyon	T-2 Günü	T-1 Günü	T Günü	T2 Takas	%	GünF	HaftaF	AyF	ÜçAyF	Son
Toplam		58,336.99	1,112,766,595.00	0.00	0.00	0.00	1,112,766,595.00	100.00	58,336.99	15,709,525.99	16,398,826.38	17,895,054.28	1,112,766,595.00

Her bir Aracı Kurumun Takasta bulundurduğu hisselerin durumu ve değişimlerini bu kolonlara bakarak anlayabiliriz:

Pozisyon Farkı: Gün Fark değerinden T-2 Günü değeri çıkarılarak ulaşılır. Aşağıdaki örnekte Vakıf Yatırım'ın Pozisyon Fark değerinin hesaplanmasına ulaşabilirsiniz.

SıraNo	Aracı	Poz.Fark	Pozisyon	T-2 Günü	T-1 Günü	T Günü	T2 Takas	%	GünF
Toplam		58,336.99	1,112,766,595.00	0.00	0.00	0.00	1,112,766,595.00	100.00	58,336.99
1	AK	46,501.00	533,469,600.79	0.00	0.00	0.00	533,469,600.79	47.97	46,501.00
2	VAKIF	520,495.00	182,059,842.23	82,209.00	208,859.00	27,110.00	181,741,664.23	16.33	602,704.00
3	GARANTİ	70,771,296.22	71,376,746.22	0.00	0.00	0.00	71,376,746.22	6.36	70,771,296.22

Poz.Fark = GünF - T2 Günü

520.495 = 602.704 - 82.209

602704 - 82209 =

520,495

Pozisyon: Bu değere bakarak, 2 gün sonraki takas değerine ulaşabilirsiniz. Hesaplaması ise; T2 Takas ya da Son + T2 Günü + T1 Günü + T Günü değerlerinin toplanmasıyla ulaşılır. Bu değerler de Aracı Kurum Dağılım Lisansına bağlıdır, bu lisansınız yoksa boş görünecektir.

SıraNo	Aracı	Poz.Fark	Pozisyon	T-2 Günü	T-1 Günü	T Günü	T2 Takas	%	GünF	HaftaF	AyF	ÜçAyF	Son
Toplam		58,336.99	1,112,766,595.00	0.00	0.00	0.00	1,112,766,595.00	100.00	58,336.99	15,709,525.99	16,398,826.38	17,895,054.28	1,112,766,595.00
1	AK	46,501.00	533,469,600.79	0.00	0.00	0.00	533,469,600.79	47.97	46,501.00	-204,543.00	-553,447.00	85,240.35	-416,619.83
2	VAKIF	520,495.00	182,059,842.23	82,209.00	208,859.00	27,110.00	181,741,664.23	16.33	602,704.00	-156,284.19	-12,349,297.22	-23,595,928.60	181,741,664.23

Pozisyon = T2 Takas ya da Son + T2 Günü + T1 Günü + T Günü

182,059,842.23 = 181,741,664.23 + 82,209.00 + 208,859.00 + 27,110.00

T-2 Günü: Bu değerin gösterimi Aracı Kurum Dağılım Lisansına bağlıdır. Aşağıdaki örnekte Vakıf Yatırım'ın SASA hissesindeki 03.11.2022 Takasına bakacak olursak; BIST Senet / Aracı Kurum Dağılımı penceresinden teyit edebileceğimiz gibi, 01.11.2022 tarihinde SASA hissesindeki alışlar ve satışlarından oluşan farkı (Net Adeti) ifade eder.

SASA Senet Bazı Saklama Dökümü

Senet Senet Tarihsel Aracı Aracı Tarihsel Pozisyon Farkları

SASA

03/11/2022

Tüm Aracı Kurumlar

MKK'dan alınan ve Takasbank tarafından 03/11/2022 itibarıyla yayınlanan menkul kıymet bazında hesap bakiyeleri.

NOT:1- Her kıymet için verilen toplam bilgileri, MKK nezdinde kaydedilen hisse senedi toplamlarıdır.

NOT2- Hisse senedi bazında ve üye detayında verilen saklama bakiyelerinin toplamı ile MKK tarafından verilen toplam arasında oluşan fark diğer üyelerden, (kapalı aracı kurumlar için açılan hesaplar, icralı hesaplar ve saklama işlemlerinden bağımsız olarak MKK tarafından kullanılmak üzere açılan hesaplar) kaynaklanmaktadır.

Saklama Dağılımı

Aracı	Toplam	%
AK	533,746,332.79	47.97
VAKIF	181,741,664.23	16.33
GARANTI	70,770,396.22	6.36
İŞ	66,771,419.27	6.00
TEB BANK	64,794,373.55	5.82
Diğer	194,942,488.94	17.52

FD Oranı : %21.25 FD Piyasa Değeri : 65,097,621,295.09

SıraNo	Aracı	Poz.Fark	Pozisyon	T-2 Günü	T-1 Günü	T Günü	T2 Takas	%	GünF	HaftaF	AyF	ÜçAyF	Son
1	AK	58,336.99	1,112,766,595.00	0.00	0.00	0.00	1,112,766,595.00	100.00	58,336.99	15,709,525.99	16,398,826.38	17,895,054.28	1,112,766,595.00
2	VAKIF	520,495.00	182,059,842.23	82,209.00	208,859.00	27,110.00	181,741,664.23	16.33	602,704.00	-156,284.19	-12,349,297.22	-23,595,928.80	181,741,664.23
3	GARANTI	-80.22	17,376,716.22	241,944.00	241,944.00	-196,983.00	70,770,396.22	6.36	561,278.78	1,193,758.77	2,888,261.92	4,171,870.64	70,770,396.22
4	İŞ	151,726.00	66,905,976.27	-142,003.00	362,067.00	-85,507.00	66,771,419.27	6.00	9,723.00	-1,043,309.63	-2,822,528.47	666,807.28	66,771,419.27
5	TEB BANK	-12,759.00	64,794,373.55	0.00	0.00	0.00	64,794,373.55	5.82	-12,759.00	15,808,252.00	31,970,854.00	49,777,767.00	64,794,373.55
6	CITIBANK YB	-282,371.00	36,407,657.18	0.00	0.00	0.00	36,407,657.18	3.27	-282,371.00	1,604,136.00	162,543.00	16,980,507.00	36,407,657.18
7	YAPIKREDİ	3,096.00	29,265,390.61	353,735.00	-69,759.00	-174,689.00	29,156,103.61	2.62	356,831.00	481,396.00	1,342,993.72	2,280,928.35	29,156,103.61
8	ZİRAAT	-115,544.00	28,022,376.45	452,964.00	176,212.00	-56,347.00	27,449,547.45	2.47	337,420.00	533,730.42	2,293,193.25	2,539,695.63	27,449,547.45
9	HALK	-10,096.02	13,841,339.63	106,958.00	-39,496.00	34,138.00	13,739,739.63	1.23	96,861.98	38,783.36	199,686.00	679,620.05	13,739,739.63
10	DENİZ	13,268.00	10,450,854.62	-219,916.00	275,923.00	-17,445.00	10,412,292.62	0.94	-206,648.00	29,021.47	697,727.02	140,892.16	10,412,292.62
11	QNB	-56,096.74	10,535,651.19	-10,839.00	151,340.00	163,234.00	10,231,916.19	0.92	-66,935.74	-192,809.74	-541,469.44	-101,845.10	10,231,916.19

BIST Senet/Aracı Kurum Dağılımı

SASA Kurum Seç

Tarih / Dönem Filtresi: Gnlük 01/11/2022 01/11/2022

No	Aracı Kurum	Alış Adet	Alış Ortalama Fiyat	Satış Adet	Satış Ortalama Fiyat	Toplam Lot	Toplam Lot(%)	Net Adet	Maliyet	Saklama
1	İlk 5 Kurum Net	20,057,380	128.4756	19,734,669	128.2675	39,792,049	58.868	322,711	141.2019	693,485,321.560
2	İlk 10 Kurum Net	30,566,933	128.4185	30,441,718	128.4212	61,008,651	90.256	125,215	127.7728	970,803,578.660
20	İlk N Kurum Net	33,657,648	128.3869	33,635,443	128.3871	67,293,091	99.554	22,205	128.0031	1,001,730,038.880
	YABANCI	2,950,339	128.3659	3,086,276	128.6566	6,036,615	8.930	-136,037	134.9615	0.000
	BANKALAR	0	0.0000	0	0.0000	0	0.000	0	0.0000	0.000

No	Aracı Kurum	Net Adet	Alış Adet	Alış Ortalama Fiyat	Satış Adet	Satış Ortalama Fiyat	Toplam Lot	Toplam Lot(%)	Maliyet	Saklama	Kar/Zarar
1	Toplam	0	33,797,444	128.387	33,797,444	128.387	67,594,888	100.000	0.000	1,002,644,841.370	0.000
2	GARANTI	561,359	2,603,805	128.513	2,042,446	128.844	4,646,251	6.874	127.308	70,069,543.000	4,654,836.800
3	ZİRAAT	452,966	2,039,097	128.308	1,586,133	128.393	3,625,230	5.363	128.013	26,976,573.450	3,436,782.300
4	YAPIKREDİ	353,735	9,764,261	128.476	9,410,526	128.456	19,174,787	28.367	128.989	28,694,637.610	2,338,470.000
5	HALK	106,958	1,359,151	128.306	1,252,193	127.946	2,611,344	3.863	132.512	13,782,777.370	330,247.800
6	VAKIF	82,209	153,044	128.323	53,186	124.891	206,230	0.305	130.152	849,012.330	544,053.900
7	Diğer	796,871	1,697,949	128.394	1,615,740	128.873	3,313,689	4.902	118.968	181,487,540.230	1,367,279.600
	Diğer		796,871	128.273	715,309	128.443	1,512,180	2.237	126.781	8,225,376.470	719,314.200

T-1 Günü: Bu değerın gösterimi Aracı Kurum Dağılım Lisansına bağlıdır. Aşağıdaki örnekte Vakıf Yatırım'ın SASA hissesindeki 03.11.2022 Takasına bakacak olursak; BIST Senet / Aracı Kurum Dağılımı penceresinden teyit edebileceğimiz gibi, 02.11.2022 tarihinde SASA hissesindeki alışlar ve satışlarından oluşan farkı (Net Adeti) ifade eder.

SASA Senet Bazlı Saklama Dökümü

SASA

03/11/2022

Tüm Aracı Kurumlar

MKK'dan alınan ve Takasbank tarafından 03/11/2022 itibarıyla yayınlanan menkul kıymet bazında hesap bakıyeleri.

NOT-1: Her kıymet için verilen toplam bilgileri, MKK nezdinde kaydedilen hisse senedi toplamlarıdır.

NOT2: Hisse senedi bazında ve öpe detayında verilen saklama bakıyelerinin toplamı MKK tarafından verilen toplam arasında oluşan fark diğer öyelerden, (kapalı aracı kurumlar için açılan hesaplar, ıcralı hesaplar ve saklama işlemlerinden bağmsız olarak MKK tarafından kullanılan izlere açılan hesaplar) kaynaklanmaktadır.

Saklama Dağılımı

Aracı Kurum	Toplam	%
VAKIF	533,746,332.79	47.97
AK	181,741,664.23	16.33
GARANTI	70,770,396.22	6.36
S	66,771,419.27	6.00
TEB BANK	64,794,373.55	5.82
Diğer	184,942,408.94	17.52

Mutlak Değere Göre Sırala FD Oranı: %21.25 FD Piyasa Değeri: 85,433,176,044.03

SıraNo	Aracı Kurum	Poz.Fark	Posizyon	T-2 Günü	T-1 Günü	T Günü	T2 Takas	%	GünF	HatıfA	AçF	ÜçAyF	Son
1	Toplam	28,336.92	1,122,666,895.00	0.00	0.00	1,122,666,895.00	100.00	53,336.89	13,709,525.01	16,398,826.33	17,885,054.23	1,122,766,895.00	
2	VAKIF	46,591.00	533,469,800.79	-251,044.00	208,859.00	-121,144.00	533,746,332.79	47.97	-204,543.00	-553,447.00	85,240.35	-416,619.83	533,746,332.79
3	AK	520,495.00	182,059,842.23	82,209.00	208,859.00	27,110.00	181,741,664.23	16.33	602,704.00	-156,284.19	-12,349,297.22	-23,595,928.60	181,741,664.23
4	GARANTI	-80.22	71,376,716.22	561,359.00	561,359.00	-196,983.00	70,770,396.22	6.36	561,278.77	1,193,758.77	2,888,261.92	4,171,870.64	70,770,396.22
5	S	151,728.00	66,905,876.27	-142,003.00	32,067.00	-85,507.00	66,771,419.27	6.00	9,723.00	-1,043,389.63	-2,822,526.47	866,807.28	66,771,419.27
6	TEB BANK	-12,758.00	64,794,373.55	0.00	0.00	0.00	64,794,373.55	5.82	-12,759.00	15,808,252.00	31,970,854.00	45,777,607.00	64,794,373.55
7	CITIBANK YB	-282,371.00	36,407,657.18	0.00	0.00	0.00	36,407,657.18	3.27	-282,371.00	1,604,136.00	162,543.00	16,980,507.00	36,407,657.18
8	YAPIKREDİ	3,096.00	29,265,390.61	353,735.00	-69,759.00	-174,689.00	29,156,103.61	2.62	356,831.00	481,396.00	1,342,993.72	2,280,928.00	29,156,103.61
9	ZIRAAT	-115,544.00	28,022,376.45	452,964.00	176,212.00	-56,347.00	27,449,547.45	2.47	337,420.00	533,730.42	2,293,193.25	2,539,895.63	27,449,547.45
10	HALK	-10,096.02	13,841,339.63	106,958.00	-30,496.00	34,138.00	13,739,739.63	1.23	96,861.98	38,783.36	199,686.00	679,620.05	13,739,739.63
11	DENİZ	13,268.00	10,450,854.62	-219,916.00	275,923.00	-17,445.00	10,412,292.62	0.94	-206,648.00	29,021.47	697,727.02	140,892.16	10,412,292.62
12	QNB	-58,096.74	10,535,651.19	-10,839.00	151,340.00	163,234.00	10,231,916.19	0.92	-66,935.74	-192,809.74	-541,469.44	-101,845.10	10,231,916.19

BIST Senet/Aracı Kurum Dağılımı

SASA

02/11/2022

Günlük

No	Aracı Kurum	Alış Adet	Alış Ortalama Fiyat	Satış Adet	Satış Ortalama Fiyat	Toplam Lot	Toplam Lot(%)	Maliyet	Saklama	Kar/Zarar
1	İk 5 Kurum Net	16,193,290	126.6920	16,413,683	126.5922	32,606,973	65.773	-220,393	119,2580	399,419,180-480
2	İk 10 Kurum Net	23,006,393	126.6454	22,914,197	126.2999	45,920,590	92.629	92,196	130-4781	977,241,077-850
20	İk N Kurum Net	24,156,643	126.6334	24,146,480	126.6258	48,303,123	97.435	10,163	144-7391	995,321,641-290
	YABANCI	1,520,07	126.8114	1,427,019	126.8345	2,947,090	5.945	93,052	126-5474	0.0000
	BANKALAR	0	0.0000	0	0.0000	0	0.0000	0	0.0000	0.0000

No	Aracı Kurum	Net Adet	Alış Adet	Alış Ortalama Fiyat	Satış Adet	Satış Ortalama Fiyat	Toplam Lot	Toplam Lot(%)	Maliyet	Saklama	Kar/Zarar
1	Toplam	362,07	24,727,401	126.6341	24,727,401	126.6341	49,574,602	100.000	0.0000	1,002,471,937-850	0.0000
2	AK	362,07	2,910,517	126.749	2,540,450	126.454	5,450,967	11.012	128,832	66,761,696-270	2,667,874-800
3	VAKIF	275,913	874,802	127.173	598,879	126.546	1,473,681	2.973	128,535	10,618,940-620	2,114,898-500
4	GARANTI	275,913	2,066,834	126.811	1,824,890	126.603	3,891,724	7.850	128,380	70,209,117-440	1,892,063-400
5	S	208,859	1,320,864	126.653	1,112,005	126.448	2,432,869	4.907	127,742	181,138,960-620	1,766,601-500
6	ZIRAAT	151,340	1,471,924	126.663	1,295,712	126.466	2,767,636	5.583	128,114	27,112,127-450	1,424,764-400
7	HALK	99,397	905,878	126.358	354,238	126.474	859,816	1.734	125,753	10,208,951-930	1,581,009-000
8	QNB	99,397	745,879	126.544	646,482	126.654	1,392,361	2.809	125,826	8,302,950-470	1,031,176-600

T Günü: Bu değerın gösterimi Aracı Kurum Dağılım Lisansına bağlıdır. Aşağıdaki örnekte Vakıf Yatırım'ın SASA hissesindeki 03.11.2022 Takasına bakacak olursak; BIST Senet / Aracı Kurum Dağılımı penceresinden teyit edebileceğimiz gibi, 03.11.2022 tarihinde SASA hissesindeki alışlar ve satışlarından oluşan farkı (Net Adeti) ifade eder.

SASA Senet Bazlı Saklama Dökümü

SASA

03/11/2022

Tüm Aracı Kurumlar

MKK'dan alınan ve Takasbank tarafından 03/11/2022 itibarıyla yayınlanan menkul kıymet bazında hesap bakıyeleri.

NOT-1: Her kıymet için verilen toplam bilgileri, MKK nezdinde kaydedilen hisse senedi toplamlarıdır.

NOT2: Hisse senedi bazında ve öpe detayında verilen saklama bakıyelerinin toplamı MKK tarafından verilen toplam arasında oluşan fark diğer öyelerden, (kapalı aracı kurumlar için açılan hesaplar, ıcralı hesaplar ve saklama işlemlerinden bağmsız olarak MKK tarafından kullanılan izlere açılan hesaplar) kaynaklanmaktadır.

Saklama Dağılımı

Aracı Kurum	Toplam	%
VAKIF	533,726,718.79	47.97
AK	181,891,209.23	16.31
GARANTI	70,779,741.22	6.36
S	66,772,353.27	6.00
TEB BANK	64,794,373.55	5.82
Diğer	184,950,993.93	17.52

Mutlak Değere Göre Sırala FD Oranı: %21.25 FD Piyasa Değeri: 65,481,112,436.74

SıraNo	Aracı Kurum	Poz.Fark	Posizyon	T-2 Günü	T-1 Günü	T Günü	T2 Takas	%	GünF	HatıfA	AçF	ÜçAyF	Son
1	Toplam	-192,868.02	1,112,515,389.99	0.00	0.00	1,112,515,389.99	100.00	-192,868.02	15,488,320.98	16,147,621.37	17,643,849.27	1,112,515,389.99	
2	VAKIF	26,887.00	533,419,611.79	-251,044.00	95,456.00	-100,000.00	533,726,718.79	47.97	-224,157.00	-573,061.00	65,626.35	-436,233.83	533,726,718.79
3	AK	270,040.00	181,778,928.23	82,209.00	208,859.00	3,249.00	181,891,209.23	16.31	806,739.19	-12,099,752.22	-3,846,383.00	-18,149,209.23	181,891,209.23
4	GARANTI	9,264.78	71,367,266.22	561,359.00	561,359.00	-196,983.00	70,779,741.22	6.36	570,623.78	1,203,103.77	2,897,066.92	4,181,215.64	70,779,741.22
5	S	162,660.00	66,863,304.27	-142,003.00	362,067.00	-129,113.00	66,772,353.27	6.00	10,657.00	-1,042,376.63	-2,821,594.47	667,741.28	66,772,353.27
6	TEB BANK	-12,759.00	64,794,373.55	0.00	0.00	0.00	64,794,373.55	5.82	-12,759.00	15,808,252.00	31,970,854.00	45,777,607.00	64,794,373.55
7	CITIBANK YB	-44,971.00	36,605,057.18	0.00	0.00	0.00	36,605,057.18	3.29	-44,971.00	1,601,536.00	159,943.00	17,197,907.00	36,605,057.18
8	YAPIKREDİ	7,648.76	29,330,161.85	353,735.00	-69,759.00	-99,173.00	29,145,388.85	2.62	349,086.24	470,651.24	1,332,248.96	2,276,183.59	29,145,388.85
9	ZIRAAT	-115,594.00	28,001,298.45	452,964.00	176,212.00	-77,375.00	27,449,697.45	2.47	337,370.00	533,680.42	2,293,143.25	2,539,646.63	27,449,697.45
10	HALK	-10,096.02	13,862,976.63	106,958.00	-30,496.00	55,775.00	13,739,739.63	1.24	96,861.98	38,783.36	199,686.00	679,620.05	13,739,739.63
11	DENİZ	13,268.00	10,439,131.62	-219,916.00	275,923.00	-19,888.00	10,412,292.62	0.94	-206,648.00	29,021.47	697,727.02	140,892.16	10,412,292.62
12	QNB	-55,376.74	10,560,419.19	-10,839.00	151,340.00	187,282.00	10,232,636.19	0.92	-66,215.74	-192,809.74	-540,749.44	-101,125.10	10,232,636.19

BIST Senet/Aracı Kurum Dağılımı

SASA

03/11/2022

Günlük

No	Aracı Kurum	Alış Adet	Alış Ortalama Fiyat	Satış Adet	Satış Ortalama Fiyat	Toplam Lot	Toplam Lot(%)	Maliyet	Saklama	Kar/Zarar
1	İk 5 Kurum Net	17,803,316	131.3184	131,651	132.076	34,984,340	69.619	622,292	129,1186	738,577,212-080
2	İk 10 Kurum Net	20,504,757	131.2112	20,137,404	131.2279	40,642,161	80.879	367,353	130-2969	775,718,196-000
20	İk N Kurum Net	23,722,574	131.1657	23,673,434	131.1731	47,396,008	94.319	49,140	127-6239	813,284,862-700
	YABANCI	2,082,811	132.1064	1,486,524	132.0685	3,569,335	7.103	596,291	132-1799	0.0000
	BANKALAR	0	0.0000	0	0.0000	0	0.0000	0	0.0000	0.0000

No	Aracı Kurum	Net Adet	Alış Adet	Alış Ortalama Fiyat	Satış Adet	Satış Ortalama Fiyat	Toplam Lot	Toplam Lot(%)	Maliyet	Saklama	Kar/Zarar
1	Toplam	-97,000	25,125,400	131.188	25,125,400	131.188	50,250,816	100.000	0.0000	1,003,288,851-150	0.0000
2	AK	-97,000	14,662	131.651	45,196	132.076	119,798	0.238	166,248	542,870-450	17,551-600
3	VAKIF	275,913	874,802	127.173	598,879	126.546	1,473,681	2.973	128,535	10,618,940-620	2,114,898-500
4	GARANTI	275,913	2,066,834	126.811	1,824,890	126.603	3,891,724	7.850	128,380	70,209,117-440	1,892,063-400
5	S	208,859	1,320,864	126.653	1,112,005	126.448	2,432,869	4.907	127,742	181,138,960-620	1,766,601-500
6	ZIRAAT	151,340	1,471,924	126.663	1,295,712	126.466	2,767,636	5.583	128,114	27,112,127-450	1,424,764-400
7	HALK	99,397	905,878	126.358	354,238	126.474	859,816	1.734	125,753	10,208,951-930	1,581,009-000
8	QNB	99,397	745,879	126.544	646,482	126.654	1,392,361	2.809	125,826	8,302,950-470	1,031,176-600

T2 Takas / Son: Aracı kurumun 2 gün önce elinde bulunan hisse sayısını ifade eder.

%: Aracı Kurumun ilgili hissenin Takasta bulunan tüm hisselerin % kaçına sahip olduğunu ifade eder.

Gün Fark: Aracı Kurumun elinde bulunan lot miktarının bir önceki güne nazaran oluşan farkı ifade eder. Aşağıdaki örnekte, SASA hissesinin 03.11.2022 tarihli takasına baktığımızda Gün Fark değerini 352,249 lot olarak görüyoruz. T2 Takaslar arası fark hesaplanarak oluşmaktadır. 02.11.2022 tarihinde Vakıf Yatırım'ın elinde 181,138,960.23 adet SASA bulunuyormuş. 03.11.2022 tarihinde ise elindeki miktar 181,491,194.23 adete yükselmiş yani elindeki lot miktarı 352.234 lot artmış.

SASA Senet Bazlı Saklama Dökümü

Senet: SASA
Senet Tarihsel: 03/11/2022
Aracı: Tüm Aracı Kurumlar

Saklama Dağılımı

Aracı	Toplam	%
AK	533,726,398.79	47.96
VAKIF	181,491,194.23	16.31
GARANTI	70,779,741.22	6.36
İŞ	66,772,353.27	6.00
TEB BANK	64,794,373.55	5.82
Diğer	195,328,046.93	17.55

Mutlak Değere Göre Sırala
FD Oranı : %21.25 FD Piyasa Değeri : 66,152,221,934.62

NOT:1- Her kıymet için verilen toplam bilgileri, MKK nezdinde kaydedilen hisse senedi toplamlarıdır.
NOT:2- Hisse senedi bazında ve üye detayında verilen saklama bakiyelerinin toplamı ile MKK tarafından verilen toplam arasında oluşan fark diğer üyelerden, (kapalı aracı kurumlar için açılan hesaplar, ıcralı hesaplar ve saklama işlemlerinden bağımsız olarak MKK tarafından kullanılmak üzere açılan hesaplar) kaynaklanmaktadır.

SıraNo	Aracı	Poz.Fark	Pozisyon	T-2 Günü	T-1 Günü	T Günü	T2 Takas	%	GünF	HaftaF	AyF	UçAyF	Son
1	Toplam	183,849.98	1,112,892,107.99	0.00	0.00	0.00	1,112,892,107.99	100.00	183,849.98	15,835,038.98	16,524,339.37	18,020,567.27	1,112,892,107.99
2	VAKIF	270,025.00	181,907,885.23	82,209.00	208,859.00	125,623.00	181,491,194.23	16.31	352,234.00	-406,754.19	-12,599,767.22	-23,846,398.60	181,491,194.23
3	GARANTI	9,264.78	71,215,763.22	561,359.00	241,944.00	-367,281.00	70,779,741.22	6.36	1,203,103.77	2,897,606.92	4,181,215.64	70,779,741.22	70,779,741.22
4	İŞ	152,660.00	66,866,443.27	-142,003.00	362,067.00	-125,974.00	66,772,353.27	6.00	10,657.00	-1,042,375.63	-2,821,594.47	667,741.28	66,772,353.27
5	TEB BANK	-12,759.00	64,794,373.55	0.00	0.00	0.00	64,794,373.55	5.82	-12,759.00	15,808,252.00	31,970,854.00	49,777,767.00	64,794,373.55

SASA Senet Bazlı Saklama Dökümü

Senet: SASA
Senet Tarihsel: 02/11/2022
Aracı: Tüm Aracı Kurumlar

Saklama Dağılımı

Aracı	Toplam	%
AK	533,950,875.79	47.99
VAKIF	181,138,960.23	16.28
GARANTI	70,209,117.44	6.31
İŞ	66,761,696.27	6.00
TEB BANK	64,807,132.55	5.82
Diğer	195,840,475.73	17.60

Mutlak Değere Göre Sırala
FD Oranı : %21.25 FD Piyasa Değeri : 63,152,221,934.62

NOT:1- Her kıymet için verilen toplam bilgileri, MKK nezdinde kaydedilen hisse senedi toplamlarıdır.
NOT:2- Hisse senedi bazında ve üye detayında verilen saklama bakiyelerinin toplamı ile MKK tarafından verilen toplam arasında oluşan fark diğer üyelerden, (kapalı aracı kurumlar için açılan hesaplar, ıcralı hesaplar ve saklama işlemlerinden bağımsız olarak MKK tarafından kullanılmak üzere açılan hesaplar) kaynaklanmaktadır.

SıraNo	Aracı	Poz.Fark	Pozisyon	T-2 Günü	T-1 Günü	T Günü	T2 Takas	%	GünF	HaftaF	AyF	UçAyF	Son
1	Toplam	15,881,871.00	1,112,708,258.01	0.00	0.00	0.00	1,112,708,258.01	100.00	15,881,871.00	15,828,369.39	16,664,933.39	17,850,247.30	1,112,708,258.01
2	VAKIF	333,605.00	180,747,843.23	-682,185.00	82,209.00	208,859.00	181,138,960.23	16.28	-348,580.00	-528,477.78	-12,476,368.17	-24,315,660.42	181,138,960.23
3	GARANTI	-61,883.56	71,213,878.44	201,458.00	561,359.00	241,944.00	70,209,117.44	6.31	139,574.44	873,437.90	2,733,242.14	3,601,219.89	70,209,117.44

Haftalık Fark: Aracı Kurumun elinde bulunan lot miktarının bir hafta önceki güne nazaran oluşan farkı ifade eder. Aşağıdaki örnekte, SASA hissesinin 03.11.2022 tarihli takasına baktığımızda Haftalık Fark değerini -406,754.19 lot olarak görüyoruz. 27.10.2022 tarihinde Vakıf Yatırım'ın elinde 181,897,948.42 adet SASA bulunuyormuş. 03.11.2022 tarihinde ise elindeki miktar 181,491,194.23 adete gerilemiş yani elindeki lot miktarı -406,754.19 lot azalmış.

SASA Senet Bazlı Saklama Dökümü

Senet: SASA
Senet Tarihsel: 03/11/2022
Aracı: Tüm Aracı Kurumlar

Saklama Dağılımı

Aracı	Toplam	%
AK	533,726,398.79	47.96
VAKIF	181,491,194.23	16.31
GARANTI	70,779,741.22	6.36
İŞ	66,772,353.27	6.00
TEB BANK	64,794,373.55	5.82
Diğer	195,315,718.93	17.55

FD Oranı : %21.25 FD Piyasa Değeri : 66,152,221,934.62

181491194.23 - 181897948.42 = **-406,754.19**

SASA Senet Bazlı Saklama Dökümü

Senet: SASA
Senet Tarihsel: 27/10/2022
Aracı: Tüm Aracı Kurumlar

Saklama Dağılımı

Aracı	Toplam	%
AK	534,299,779.79	48.70
VAKIF	181,897,948.42	16.58
GARANTI	69,576,637.45	6.34
İŞ	67,814,728.90	6.18
TEB BANK	48,986,121.55	4.47
Diğer	194,481,852.90	17.73

FD Oranı : %21.25 FD Piyasa Değeri : 66,152,221,934.62

NOT1- Her kıymet için verilen toplam bilgileri, MKK nezdinde kaydedilen hisse senedi toplamlarıdır.

NOT2- Hisse senedi bazında ve üye detayında verilen saklama bakiyelerinin toplamı ile MKK tarafından verilen toplam arasında oluşan fark diğer üyelerden, (kapalı aracı kurumlar için açılan hesaplar, ıcralı hesaplar ve saklama işlemlerinden bağımsız olarak MKK tarafından kullanılmak üzere açılan hesaplar) kaynaklanmaktadır.

SıraNo	Aracı	Poz.Fark	Pozisyon	T-2 Günü	T-1 Günü	T Günü	T2 Takas	%	GünF	HaftaF	AyF	ÜçAyF	Son
1	AK	26,567.00	533,396,470.79	-251,044.00	95,456.00	-174,340.00	533,726,398.79	47.96	-224,477.00	-523,844.00	65,306.35	-436,553.83	533,726,398.79
2	VAKIF	270,025.00	181,884,601.23	82,209.00	208,859.00	102,339.00	181,491,194.23	16.31	352,234.00	-406,754.19	-12,599,767.22	-23,846,398.60	181,491,194.23
3	GARANTI	9,264.78	71,345,198.22	561,359.00	241,944.00	-237,846.00	70,779,741.22	6.36	570,623.78	1,000,000.00	2,897,606.92	4,181,215.64	70,779,741.22
4	İŞ	152,660.00	66,868,647.27	-142,003.00	362,067.00	-123,770.00	66,772,353.27	6.00	10,657.00	-1,042,375.63	-2,821,594.47	667,741.28	66,772,353.27
5	TEB BANK	-12,759.00	64,794,373.55	0.00	0.00	0.00	64,794,373.55	5.82	-12,759.00	15,818,252.00	31,970,854.00	49,777,767.00	64,794,373.55

SASA Senet Bazlı Saklama Dökümü

Senet: SASA
Senet Tarihsel: 27/10/2022
Aracı: Tüm Aracı Kurumlar

Saklama Dağılımı

Aracı	Toplam	%
AK	534,299,779.79	48.70
VAKIF	181,897,948.42	16.58
GARANTI	69,576,637.45	6.34
İŞ	67,814,728.90	6.18
TEB BANK	48,986,121.55	4.47
Diğer	194,481,852.90	17.73

FD Oranı : %21.25 FD Piyasa Değeri : 66,152,221,934.62

NOT1- Her kıymet için verilen toplam bilgileri, MKK nezdinde kaydedilen hisse senedi toplamlarıdır.

NOT2- Hisse senedi bazında ve üye detayında verilen saklama bakiyelerinin toplamı ile MKK tarafından verilen toplam arasında oluşan fark diğer üyelerden, (kapalı aracı kurumlar için açılan hesaplar, ıcralı hesaplar ve saklama işlemlerinden bağımsız olarak MKK tarafından kullanılmak üzere açılan hesaplar) kaynaklanmaktadır.

SıraNo	Aracı	Poz.Fark	Pozisyon	T-2 Günü	T-1 Günü	T Günü	T2 Takas	%	GünF	HaftaF	AyF	ÜçAyF	Son
1	AK	-36,199.37	534,318,460.79	0.00	-16,194.00	-142,364.00	534,299,779.79	48.70	143,039.63	-117,563.77	1,000,094.35	-63,222.94	534,299,779.79
2	VAKIF	5,705.41	182,080,533.42	224,805.00	-87,917.00	45,697.00	181,897,948.42	16.58	230,510.41	-358,922.13	-12,147,424.71	-23,919,954.27	181,897,948.42
3	GARANTI	14,432.91	70,352,434.45	226,525.00	488,646.00	60,626.00	69,576,637.45	6.34	240,957.91	-1,060,495.09	3,030,779.73	2,277,712.40	69,576,637.45

Ay Fark: Aracı Kurumun elinde bulunan lot miktarının bir ay önceki güne nazaran oluşan farkı ifade eder. Aşağıdaki örnekte, SASA hissesinin 03.11.2022 tarihli takasına baktığımızda Aylık Fark değerini -12,599,767.22 lot olarak görüyoruz. 03.10.2022 tarihinde Vakıf Yatırım'ın elinde 194,090,961.45 adet SASA bulunuyormuş. 03.11.2022 tarihinde ise elindeki miktar 181,491,194.23 adete gerilemiş yani elindeki lot miktarı -12,599,767.22 lot azalmış.

SASA Senet Bazlı Saklama Dökümü

Senet: SASA
Aracı: 03/11/2022
Tüm Aracı Kurumlar

MKK'dan alınan ve Takasbank tarafından 03/11/2022 itibarıyla yayınlanan menkul kıymet bazında hesap bakiyeleri.
NOT: 1- Her kıymet için verilen toplam bilgileri, MKK nezdinde kaydedilen hisse senedi toplamlarıdır.

Mutlak Değere Göre Sırala FD Oranı : %21.25 FD Piyasa Değeri : 66,056,349,149.21

181491194.23 - 194090961.45 = **-12,599,767.22**

NOT2- Hisse senedi bazında ve üye detayında verilen saklama bakiyelerinin toplamı ile MKK tarafından verilen toplam arasında oluşan fark diğer üyelerden, (kapalı aracı kurumlar için açılan hesaplar, icralar hesaplar ve saklama işlemlerinden bağımsız olarak MKK tarafından kullanılmak üzere açılan hesaplar) kaynaklanmaktadır.

SıraNo	Aracı	Poz.Fark	Pozisyon	T-2 Günü	T-1 Günü	T Günü	T2 Takas	%	GünF	HaftaF	AyF	ÜçAyF	Son
Toplam		171,521.98	1,112,879,779.99	0.00	0.00	0.00	1,112,879,779.99	100.00	171,521.98	15,822,710.99	16,512,011.37	18,008,239.27	1,112,879,779.99
1	AK	26,567.00	533,475,354.79	-251,044.00	0.00	0.00	533,475,354.79	47.96	-224,477.00	-573,981.00	-3,000,000.00	-436,553.83	533,726,398.79
2	VAKIF	270,025.00	181,573,403.23	82,209.00	0.00	0.00	181,491,194.23	16.31	352,234.00	-406,754.19	-12,599,767.22	-23,846,398.60	181,491,194.23
3	İŞ	9,264.78	71,341,100.22	561,359.00	0.00	0.00	71,341,100.22	6.36	570,623.78	1,203,103.77	2,000,000.00	4,181,215.64	70,779,741.22
4	İŞ	152,660.00	66,630,350.27	-142,003.00	0.00	0.00	66,722,353.27	6.00	10,857.00	-1,042,375.63	2,821,594.47	667,741.28	66,772,353.27
5	TEB BANK	-12,759.00	64,794,373.55	0.00	0.00	0.00	64,794,373.55	5.82	-12,759.00	15,808,252.00	31,970,854.00	49,777,767.00	64,794,373.55

SASA Senet Bazlı Saklama Dökümü

Senet: SASA
Aracı: 03/10/2022
Tüm Aracı Kurumlar

MKK'dan alınan ve Takasbank tarafından 03/10/2022 itibarıyla yayınlanan menkul kıymet bazında hesap bakiyeleri.
NOT: 1- Her kıymet için verilen toplam bilgileri, MKK nezdinde kaydedilen hisse senedi toplamlarıdır.

Mutlak Değere Göre Sırala FD Oranı : %21.25 FD Piyasa Değeri : 66,056,349,149.21

194,090,961.45

NOT2- Hisse senedi bazında ve üye detayında verilen saklama bakiyelerinin toplamı ile MKK tarafından verilen toplam arasında oluşan fark diğer üyelerden, (kapalı aracı kurumlar için açılan hesaplar, icralar hesaplar ve saklama işlemlerinden bağımsız olarak MKK tarafından kullanılmak üzere açılan hesaplar) kaynaklanmaktadır.

SıraNo	Aracı	Poz.Fark	Pozisyon	T-2 Günü	T-1 Günü	T Günü	T2 Takas	%	GünF	HaftaF	AyF	ÜçAyF	Son
Toplam		301,802.00	1,096,367,768.62	0.00	0.00	0.00	1,096,367,768.62	100.00	324,444.00	-37,358.98	439,750.90	3,267,631.92	1,096,367,768.62
1	AK	-36,923.00	534,385,543.44	269,892.00	-201,586.00	656,145.00	533,726,398.79	48.68	232,969.00	-82,579.00	362,509.13	797,631.21	533,661,092.44
2	VAKIF	-116,690.95	194,739,954.45	592,324.00	-370,814.00	427,483.00	194,090,961.45	17.70	475,633.05	-254,915.68	-6,965,969.62	-4,732,830.84	194,090,961.45
3	İŞ	24,330.61	68,807,562.74	142,044.00	-995,445.00	67,016.00	68,807,562.74	6.35	166,374.61	1,348,158.20	3,075,827.71	5,387,229.99	68,593,947.74

Üç Ay Fark: Aracı Kurumun elinde bulunan lot miktarının 3 ay önceki güne nazaran oluşan farkı ifade eder. Aşağıdaki örnekte, SASA hissesinin 03.11.2022 tarihli takasına baktığımızda Üç Ay Fark değerini -23,846,398.60 lot olarak görüyoruz. 03.08.2022 tarihinde Vakıf Yatırım'ın elinde 205,337,592.83 adet SASA bulunuyormuş. 03.11.2022 tarihinde ise elindeki miktar 181,491,194.23 adete gerilemiş yani elindeki lot miktarı -23,846,398.60 lot azalmış.

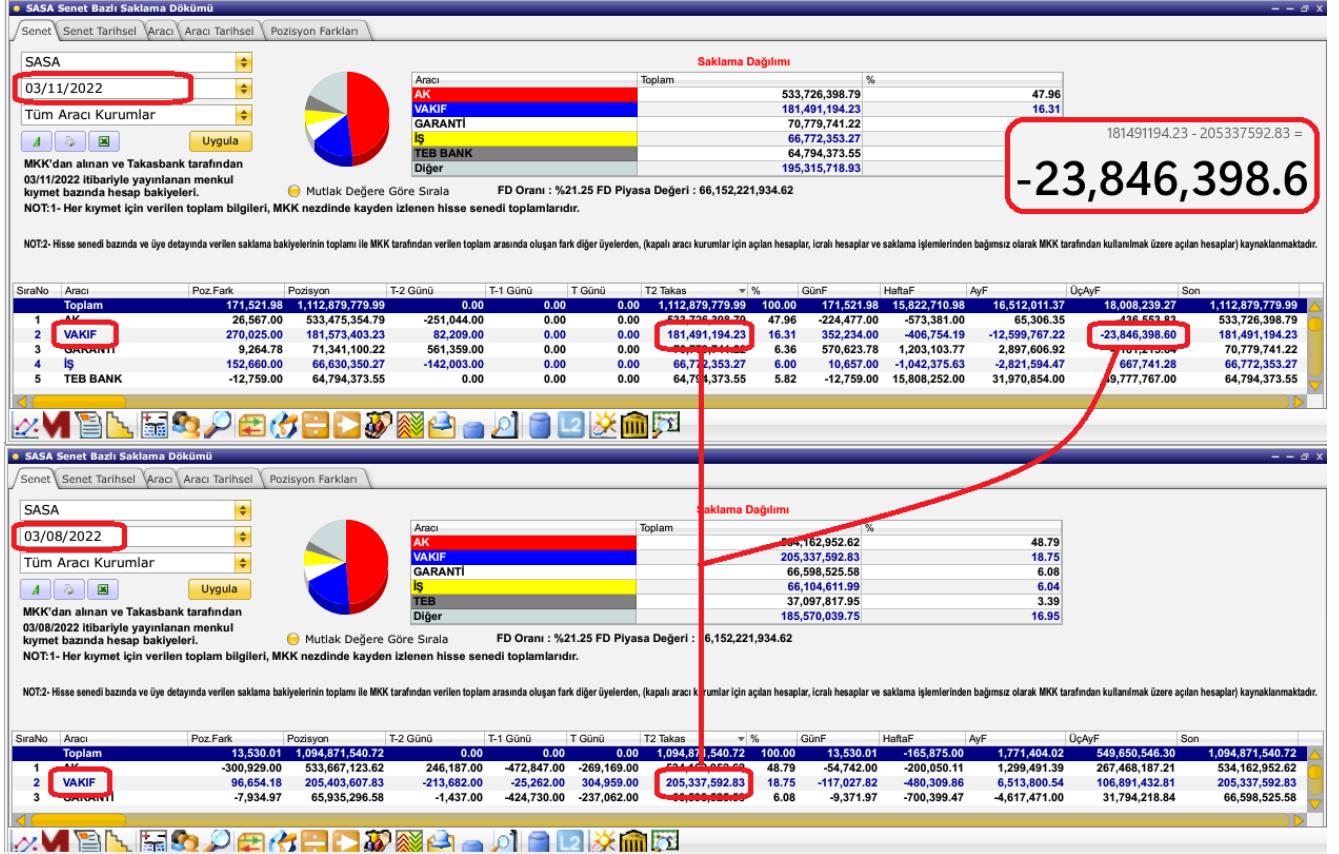

Senet Tarihsel Sekmesi / Kolonlar ve Hesaplamaları:

Bu sekmeden, hissedeki son duruma 2 tarih arası belirlenerek ulaşılabilir.

En üstte, 2 tarih belirlenip Uygula dendiikten sonra 2 tarih arasında elindeki miktarı en çok artıran ve azaltan ilk 5 kurumun değerlerine ulaşılır. Bu değerleri TL / USD / EUR olarak göstermek mümkün.

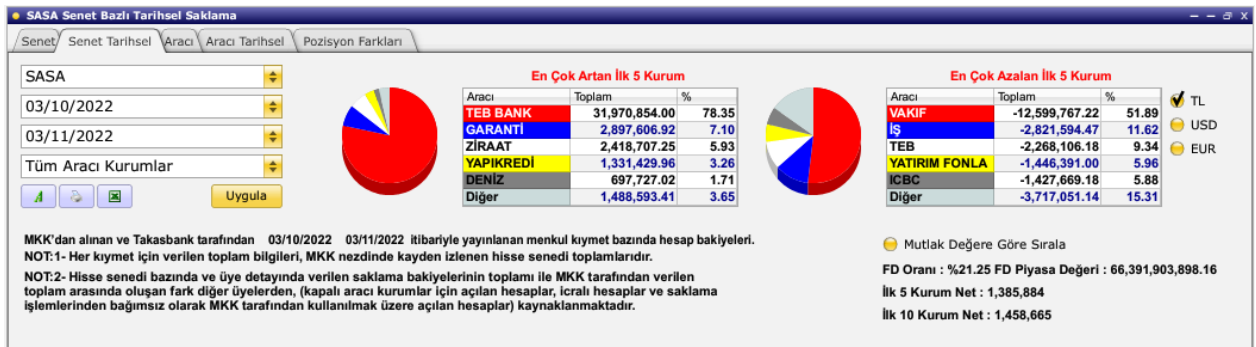

Girilen ilk tarih verileri Takas1 / Hacim1 ve hemen yanındaki % değerlerini ifade eder. İkinci tarih ise Takas2 / Hacim2 ve hemen yanındaki % değerlerini ifade eder.

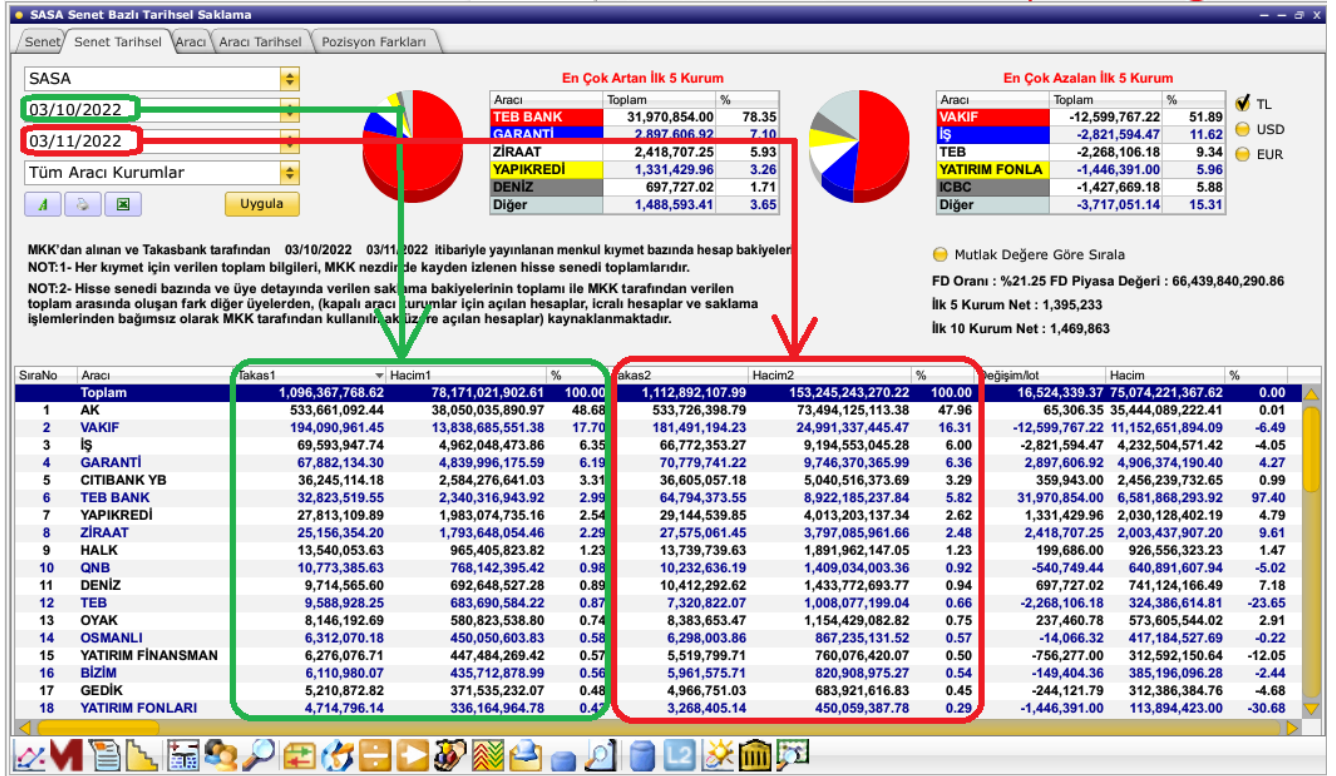

Takas1: Aracı Kurumların elindeki hisselerin adet olarak girilen ilk tarihteki mevcudunu ifade eder.

Hacim1: Takas1 de yer alan lot miktarının, hissenin seçilen tarihteki kapanış fiyatıyla çarpımından elde edilen (sağ üstte yer alan para birimi seçimine göre) TL bazlı tutardır.

%: Takas1 de Toplam satırında yer alan hisse miktarına göre yüzdesel değeri.

Takas2: Aracı Kurumların elindeki hisselerin adet olarak, girilen ikinci tarihteki mevcudunu ifade eder.

Hacim2: Takas2 de yer alan lot miktarının, hisse son/kapanış fiyatıyla çarpımından elde edilen (sağ üstte yer alan para birimi seçimine göre) TL bazlı tutardır.

%: Takas2 de Toplam satırında yer alan hisse miktarına göre yüzdesel değeri.

Değişim/Lot: İki tarih arasındaki lot farkı. Takas2 deki lot miktarından Takas1 deki lot miktarının çıkarılmasıyla oluşan lot.

Hacim: İki tarih arasındaki hacim farkını ifade eder. Hacim2 deki tutardan Hacim1 deki tutarın çıkarılmasıyla oluşur.

%: Takas1 ile Takas2 arasındaki lot farkının yüzdesel olarak değişimini ifade eder. Aşağıdaki örnekte, TEB Bank'ın 03.10.2022 tarihinde elinde bulunan lot miktarı 32,823,519.55 iken %97,4 artarak 03.11.2022 tarihinde 64,794,373.55'e yükselmiştir.

SASA Senet Bazlı Tarihsel Saklama

Senet / Senet Tarihsel / Aracı / Aracı Tarihsel / Pozisyon Farkları

SASA

03/10/2022

03/11/2022

Tüm Aracı Kurumlar

Uygula

En Çok Artan İlk 5 Kurum

Aracı	Toplam	%
TEB BANK	31,970,854.00	78.35
GARANTI	2,897,606.92	7.10
ZIRAAT	2,418,707.25	5.93
YAPIKREDİ	1,331,429.96	3.26
DENİZ	697,727.02	1.71
Diğer	1,488,593.41	3.65

En Çok Azalan İlk 5 Kurum

Aracı	Toplam	%
VAKIF	-12,599,767.22	51.89
İŞ	-2,821,594.47	11.62
TEB	-2,268,106.18	9.34
YATIRIM FONLA	-1,446,391.00	5.96
ICBC	-1,427,669.18	5.88
Diğer	-3,717,051.14	15.31

MKK'dan alınan ve Takasbank tarafından 03/10/2022 03/11/2022 itibarıyla yayınlanan menkul kıymet bazında hesap bakiyeleri.
NOT:1- Her kıymet için verilen toplam bilgileri, MKK nezdinde kaydedilen hisse senedi toplamlarıdır.
NOT:2- Hisse senedi bazında ve üye detayında verilen saklama bakiyelerinin toplamı ile MKK tarafından verilen toplam arasında oluşan fark diğer üyelere, (kapalı aracı kurumlar için açılan hesaplar, ıcralı hesaplar ve saklama işlemlerinden bağımsız olarak MKK tarafından kullanılmak üzere açılan hesaplar) kaynaklanmaktadır.

Mutlak Değere Göre Sırala

FD Oranı : %21.25 FD Piyasa Değeri : 66,439,840,290.86

İlk 5 Kurum Net : 1,395,233

İlk 10 Kurum Net : 1,469,863

SıraNo	Aracı	Takas1	Hacim1	%	Takas2	Hacim2	%	Değişim/lot	Hacim	%	
	Toplam	1,096,367,768.62	78,171,021,902.61	100.00	1,112,892,107.99	153,245,243,270.22	100.00		16,524,339.37	75,074,221,367.62	0.00
1	AK	533,661,092.44	38,050,035,890.97	48.68	533,726,398.79	73,494,125,113.38	47.96	47.96	65,306.35	35,444,089,222.41	0.01
2	VAKIF	194,090,961.45	13,838,685,551.38	17.70	181,491,194.23	24,991,337,445.47	16.31	16.31	-12,599,767.22	11,152,651,894.09	-6.49
3	İŞ	69,593,947.74	4,962,048,473.86	6.35	66,772,353.27	9,194,553,045.28	6.00	6.00	-2,821,594.47	4,232,504,571.42	-4.05
4	GARANTI	67,882,134.30	4,839,996,175.59	6.19	70,779,741.22	9,746,370,365.99	6.36	6.36	2,897,606.92	4,906,374,190.40	4.27
5	YAPIKREDİ	6,504,376,644.00	2,340,316,943.92	2.99	6,504,376,644.00	5,046,546,370.00	3.29	3.29	-1,457,829,274.00	4,088,717,100.00	-22.27
6	TEB BANK	32,823,519.55	2,340,316,943.92	2.99	64,794,373.55	8,922,185,237.84	5.82	5.82	31,970,854.00	6,581,868,293.92	97.40
7	DENİZ	1,060,074,687.76	1,793,648,054.46	2.29	1,060,074,687.76	4,767,880,107.04	3.10	3.10	3,707,805,419.28	2,000,120,102.76	14.57
8	ZIRAAT	25,156,354.20	1,793,648,054.46	2.29	27,575,061.45	3,797,085,961.66	2.48	2.48	2,418,707.25	2,003,437,907.20	9.61

Aracı Sekmesi / Kolonlar ve Hesaplamaları: Bu sekmeden hangi Aracı Kurum'un elinde hangi hisselerin olduğunu ve değişimlerini analiz edebileceğimiz verilere ulaşabiliriz.

Sol üstte Aracı Kurum seçim ve hemen yanında  butonuyla, aracı kurum listesine dahil etmek istediğimiz Yatırım şirketlerinin kategorize edilmiş seçeneklerine ulaşabiliriz.

Tarih seçim alanı,

Tüm senetler seçili gelen kısımdan da daha önce oluşturulan senet gruplarını seçebileceğimiz bir seçenek bulunur. Seçilen senet grubu en üstte olacak şekilde diğer senetlerin de aşağılarda sıralanmasını sağlar.

Pasta grafik ise, hangi Aracı Kurum seçildiyse, ilgili kurumun ilk 5 hisse mevcudiyetini gösterir.

A1 Kurum Bazlı Saklama Dokümü

Senet / Senet Tarihsel / Aracı / Aracı Tarihsel / Pozisyon Farkları

A1

03/11/2022

Tüm Senetler

Tüm Senetler

100

XU030

XU050

XU100

NOT:2- Hisse senedi bazında ve üye detayında aracı kurumlar için açılan hesaplar, ıcralı hesaplar

Saklama Dağılımı

Senet	Toplam	%
İHLAS	72,953,692.00	8.85
FRIGO	42,060,008.40	5.10
MARTI	30,748,984.55	3.73
İHLGM	21,055,079.72	2.55
PEKGY	21,017,149.58	2.55
Diğer	636,461,655.79	77.21

Toplamlarıdır.

Arasında oluşan fark diğer üyelere, (kapalı aracı kurumlar için açılan hesaplar, ıcralı hesaplar ve saklama işlemlerinden bağımsız olarak MKK tarafından kullanılmak üzere açılan hesaplar) kaynaklanmaktadır.

%	GünF	HaftaF	AyF	ÜçAyF
4	100.00	11,924,792.45	-3,885,215.89	38,221,751.66
0	8.85	-998,664.00	-4,736,912.00	-5,745,012.00
0	5.10	-778.00	-1,169,134.00	-740,575.00
0	3.73	-418,059.00	676,507.00	1,929,824.00
2	2.55	5,504,779.00	4,098,198.00	5,265,348.93
2	2.55	596,050.00	3,227,401.00	8,356,260.00
8	2.22	34,596.00	-6,989,499.00	-5,327,944.72
0	2.11	1,938,994.00	5,166,157.00	8,212,967.00
7	16,114,643.46	15,881,275.8	-452,677.00	-1,102,771.00
9	15,726,012.56	15,687,291.6	-18,239.00	124,324.00
10	15,704,896.00	15,271,267.0	85,399.00	-880,369.00
11	14,645,000.74	15,029,000.4	-343,272.00	-275,446.00
12	14,403,850.80	20,171,654.0	825,776.00	6,868,460.00
13	11,574,316.00	11,579,490.0	426.00	59,746.00
14	10,990,913.87	10,561,003.7	250,334.00	2,892,744.00
15	9,185,169.00	9,156,496.0	149,456.00	1,464,937.00
16	9,076,990.90	9,207,721.0	63,888.70	543,317.00
17	8,940,279.78	9,078,962.8	522,760.00	-2,452,378.00
18	8,091,112.61	8,191,461.1	98	114,266.00
19	8,066,730.08	8,378,362.8	2,506,841.00	1,485,669.00

Aracı Sekmesi / Kolonlar ve Hesaplamaları:

Takasbank / Son: Seçili Aracı Kurumun ilgili tarihte hangi hisseyi ne kadar sakladığını belirtir, bakılan tarihten 2 gün öncesi mevcudiyeti temsil eder.

%: Her Hisse Senedinin, Seçili Aracı Kurumun sakladığı tüm Hisse Senetlerine oranını belirtir.

Gün Fark: Seçili Aracı Kurumun elinde bulundurduğu her bir Hisse lot miktarının bir önceki güne nazaran oluşan farkı ifade eder.

Haftalık Fark: Seçili Aracı Kurumun elinde bulundurduğu her bir Hisse lot miktarının bir önceki haftaya nazaran oluşan farkı ifade eder.

Ay Fark: Seçili Aracı Kurumun elinde bulundurduğu her bir Hisse lot miktarının bir ay önceki güne nazaran oluşan farkı ifade eder.

Üç Ay Fark: Seçili Aracı Kurumun elinde bulundurduğu her bir Hisse lot miktarının 3 ay önceki güne nazaran oluşan farkı ifade eder.

Aracı Tarihsel Sekmesi / Kolonlar ve Hesaplamaları:

Bu sekmeden, Aracı Kurumun elinde bulundurduğu hisselerdeki son duruma 2 tarih arası belirlenerek ulaşılabilir.

En üstte, 2 tarih belirlenip Uygula dendiikten sonra 2 tarih arasında, seçili Aracı Kurumun elindeki hisselerde miktarını en çok artırdığı ve azalttığı ilk 5 hisse değerlerine yukarıdaki pasta grafikten ulaşılır. Bu değerleri TL / USD / EUR olarak göstermek mümkün.

Girilen ilk tarih verileri Takas1 / Hacim1 ve hemen yanındaki % değerlerini ifade eder. İkinci tarih ise Takas2 / Hacim2 ve hemen yanındaki % değerlerini ifade eder.

SıraNo	Senet	Takas1	Hacim1	%	Takas2	Hacim2	%	Değişim/lot	Hacim	%	Toplam Lot	% Piyasa	Değişim/Fili Dolajım Oranı
1	IHLAS	78,698,704.00	46,432,235.36	9.78	72,953,692.00	60,551,564.36	8.86	-5,745,012.00	14,119,329.00	-7.30	1,395,840,805.14	5.23	-71,731.95
2	FRIGO	42,800,583.40	225,987,080.35	5.32	42,060,008.40	283,905,056.70	5.11	-740,575.00	57,917,976.35	-1.73	122,349,993.98	34.38	-9,880.92
3	VAKBN	40,798,046.08	310,881,111.13	5.07	8,066,730.08	69,131,876.79	0.98	32,731,316.00	-241,749,234.34	-80.23	5,241,960,809.38	0.15	-3,814,838.69
4	MARTI	28,819,160.55	142,366,653.12	3.58	30,748,984.55	181,726,498.69	3.73	1,929,824.00	39,359,845.57	6.70	599,319,473.02	5.13	29,790.43
5	ALMAD	23,633,565.00	95,479,602.60	2.94	18,305,620.28	101,962,304.96	2.22	-5,327,944.72	6,482,702.36	-22.54	222,610,402.32	8.22	-71,238.73
6	MRGYO	17,129,419.00	48,304,961.58	2.13	15,704,896.00	55,752,380.80	1.91	-1,424,523.00	7,447,419.22	-8.32	313,190,482.00	5.01	-24,321.72
7	DENGE	16,109,241.46	41,884,027.80	2.00	16,114,643.46	43,348,390.91	1.96	5,402.00	1,464,363.11	0.03	262,038,103.39	6.15	61.85
8	IHLGM	15,789,730.79	12,631,784.63	1.96	21,055,079.72	21,265,630.52	2.56	5,265,348.93	8,633,845.89	33.35	986,021,224.03	2.14	69,071.87
9	AVGYO	15,650,010.56	44,289,529.88	1.94	15,726,012.56	53,468,442.70	1.91	76,002.00	9,178,912.82	0.49	111,590,301.80	14.09	1,410.32
10	DAGI	14,865,869.74	61,010,018.12	1.82	14,645,000.74	73,517,903.71	1.78	-20,869.00	12,507,885.60	-0.14	78,988,271.88	18.54	-466.45
11	PEKGY	12,660,889.58	29,246,654.93	1.57	21,017,149.58	64,522,649.21	2.55	8,356,260.00	35,275,994.28	66.00	452,391,740.88	4.65	135,389.83
12	IHEVA	10,350,774.06	12,420,928.87	1.29	5,154,471.06	7,886,340.72	0.63	-5,196,303.00	-4,534,588.15	-50.20	291,631,071.13	1.77	-69,852.17
13	CANTE	9,316,314.00	1,211,120,820.00	1.16	11,574,316.00	1,726,887,947.20	1.41	2,258,002.00	515,767,127.20	24.24	157,730,654.00	7.34	98,088.71
14	ADESE	9,196,099.00	9,104,138.01	1.14	17,409,066.00	23,676,329.76	2.11	8,212,967.00	14,572,191.75	89.31	937,343,675.99	1.86	88,416.05
15	KATMR	9,111,964.20	14,943,621.29	1.13	9,076,990.90	21,421,698.52	1.10	-34,973.30	6,478,077.24	-0.38	600,299,999.30	1.51	-437.99
16	ODAS	8,693,366.11	58,071,685.61	1.08	8,940,279.78	77,422,822.89	1.09	246,913.67	19,351,137.28	2.84	1,109,728,347.39	0.81	3,205.42
17	SEGYO	8,287,791.00	10,608,372.48	1.03	7,903,681.00	13,594,331.32	0.96	-384,110.00	2,985,958.84	-4.63	203,388,820.00	3.89	-15,370.55
18	TSKB	8,286,694.18	21,959,739.58	1.03	2,895,461.18	8,773,247.38	0.35	-5,391,233.00	-13,186,492.20	-65.06	1,454,556,066.07	0.20	-138,985.13

Takas1: Seçili Aracı Kurumun elindeki her bir hissenin adet olarak, girilen ilk tarihteki mevcudunu ifade eder.

Hacim1: Her bir Hissenin Takas1 de yer alan lot miktarının, seçilen tarihteki kapanış fiyatıyla çarpımından elde edilen (sağ üstte yer alan para birimi seçimine göre) TL bazlı tutardır.

%: Seçili Aracı Kurumun elinde bulundurduğu her bir hissenin, Takas1 de Toplam satırında yer alan hisse miktarına göre yüzdesel değerini ifade eder.

Takas2: Seçili Aracı Kurumun elindeki her bir hissenin adet olarak, girilen ikinci tarihteki mevcudunu ifade eder.

Hacim2: Her bir Hissenin Takas2 de yer alan lot miktarının, seçilen tarihteki son/kapanış fiyatıyla çarpımından elde edilen (sağ üstte yer alan para birimi seçimine göre) TL bazlı tutardır.

%: Seçili Aracı Kurumun elinde bulundurduğu her bir hissenin, Takas2 de Toplam satırında yer alan hisse miktarına göre yüzdesel değerini ifade eder.

Değişim/Lot: Seçili Aracı Kurumun elindeki her bir hissenin iki tarih arasındaki lot farkıdır. Takas2 deki lot miktarından Takas1 deki lot miktarının çıkarılmasıyla oluşan lot miktarıdır.

Hacim: İki tarih arasındaki hacim farkını ifade eder. Hacim2 deki tutardan Hacim1 deki tutarın çıkarılmasıyla elde edilir.

%: Her bir hisse için Takas1 ile Takas2 arasındaki lot farkının yüzdesel olarak değişimini ifade eder. Aşağıdaki örnekte, A1 Capital'in IHLGM hisse mevcudu 03.10.2022 tarihinde 15,789,730.79 iken **%33.35** artarak 03.11.2022 tarihinde 21,055,079.72 lota yükselmiş.

SıraNo	Senet	Takas1	Hacim1	%	Takas2	Hacim2	%	Değişim/lot	%	Toplam Lot	% Piyasa	Değişim/Fiili Dolaşım Oranı
1	Toplam	805,043,468.85	7,178,351,014.76	100.00	823,400,441.70	9,466,669,673.75	100.00	18,356,972.85	2,288,318,658.99	0.00	0.00	0.00
2	PEKGY	12,660,889.58	29,246,654.93	1.57	21,017,149.58	64,522,649.21	2.55	8,356,260.00	35,275,994.28	66.00	452,391,740.88	4.65
3	ITTFH	6,060,364.80	11,900,467.58	0.75	14,403,850.80	37,161,935.06	1.75	8,343,486.00	26,071,467.48	137.67	314,430,650.58	4.58
4	ADESE	9,196,099.00	9,104,138.01	1.14	17,409,066.00	23,676,329.76	2.11	8,212,967.00	14,572,191.75	89.31	937,343,675.99	1.86
5	MEGAP	1,125,618.89	4,367,401.29	0.14	6,538,844.91	31,648,009.36	0.79	5,413,226.02	27,280,608.07	480.91	104,581,855.17	6.25
6	IHLGM	15,789,730.79	12,631,784.63	1.96	21,055,079.72	21,265,630.52	2.56	5,265,348.93	8,633,845.89	33.35	986,021,224.03	2.14
7	ROVAD	6,035,628.60	6,035,628.60	0.75	70,100,741.22	70,100,741.22	0.83	6,035,628.60	6,035,628.60	0.00	6,035,628.60	0.00
8	IZMDC	6,091,446.87	19,188,057.64	0.76	10,990,913.87	46,711,383.95	1.33	4,899,467.00	27,523,326.31	80.43	765,996,884.55	1.43

Toplam Lot: Her bir hissenin bulunduğu satırda, Takasbank' tan gönderilen son verilere göre piyasadaki toplam senet sayısını ifade eder.

%Piyasa: Seçili Aracı Kurumun elindeki her bir hissenin, piyasadaki toplam miktarın Yüzde kaçını elinde bulundurduğunu ifade eder.

Değişim/Fiili Dolaşım Oranı: 2 tarih arasındaki Fiili Dolaşımdaki Senet sayısındaki değişimi ifade eder.

Pozisyon Farkları Sekmesi / Kolonlar ve Hesaplamaları:

Bu sekmeden, inceleme yaptığımız tarih ile bir önceki gün takas saklama miktarları arasındaki farkı görebiliriz. Veriler 2 gün öncesine aittir.

Aşağıdaki örnekte Senet Tarihsel ve Pozisyon Farkları karşılaştırılmıştır; SASA Hissesinde 3 Kasım ve 2 Kasım tarihli saklama verilerinin değerleri mevcut. 3 Kasım' da Pozisyon Farklarına baktığımızda bir önceki tarih olan 2 Kasım arasındaki değişimi görebiliriz.

T2 Saklama Kolonu (03.11.2022) - T3 Saklama Kolonu (02.11.2022) = T2-T3 Farkı Kolonu

SıraNo	Aracı	T2 Saklama	T3 Saklama	T2-T3 Farkı
1	AK	533,950,875.79	533,726,398.79	-224,477.00
2	AKK	453,258.05	453,258.05	0.00
3	GARANTI	70,299,117.44	70,779,741.22	480,623.78
4	YAPIKREDİ	351,322.02	351,322.02	0.00
5	TEB BANK	64,807,132.55	64,794,373.55	-12,759.00

Saklama Dağılımı (Takas) Penceresiyle ilgili eğitim videolarına aşağıdaki linklerden ulaşabilirsiniz:

[FXPlus Saklama Dağılımı \(Takas\) Penceresi - 1](#)
[FXPlus Saklama Dağılımı \(Takas\) Penceresi - 2](#)

18. Aracı Kurum / Senet Analizi

FXplus Menü - Aracı Kurum/Senet Analizi başlığı altında yer alan analiz pencereleridir.

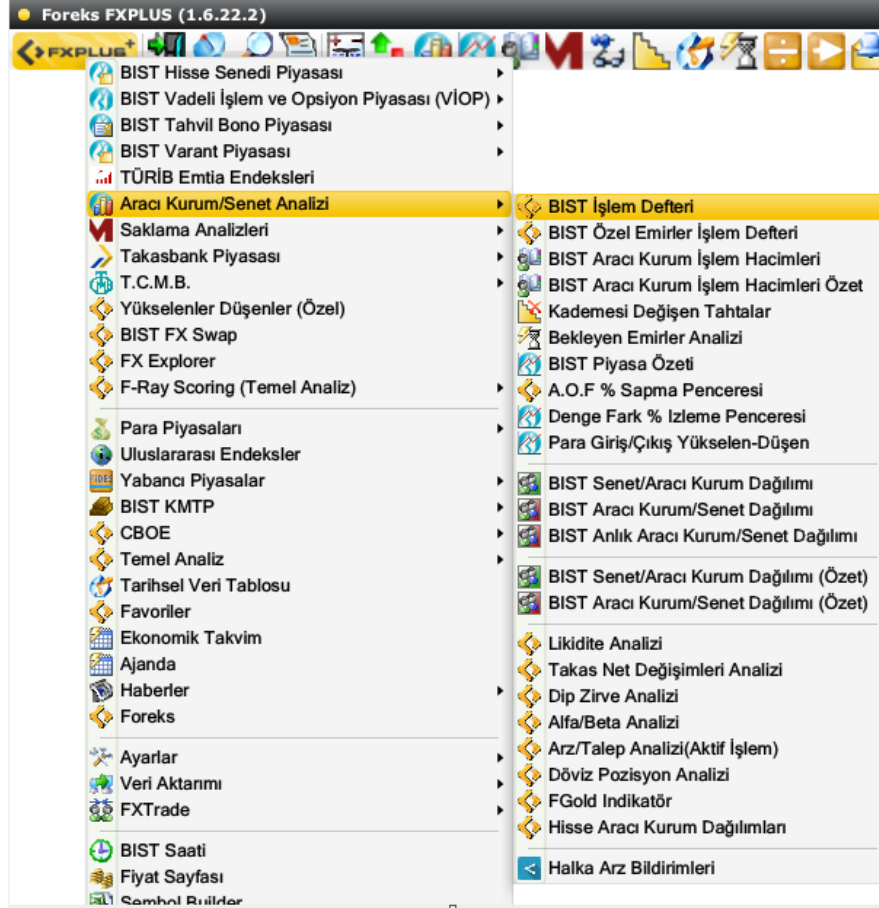

Ayrıca Araç Kutusunda yer alan pasta ikonundan da ulaşılabilir

18.1. BİST İşlem (Emir) Defteri: BİST Emir Defter veri penceresi, FXPlus başlığı altında yer alan Aracı kurum / Senet analizi menü başlığı altında yer alan ilgili menü ile açılabilir. Pencerenin adı 'Bist emir defteri' penceresidir.

Seans içinde oldukça yoğun veri içerir.

● BİST İşlem Defteri															
Aktif Alış TL		13.830.874.388,91		Aktif Satış TL		12.518.942.603,77		Net		1.320.367.827,06		Yüzde		5,01	
SıraNo	İşlem No	Saat	Hisse	Fiyat	Miktar	Hacim	Alan	Satan							
1191	6287	11:13:11	YYLGD	23,76	10	237,60	TACİRLER	MARBAŞ							
1190	1469	11:13:11	PRKME	13,38	500	6.690,00	İŞ	İNGO							
1189	932	11:13:11	PAPIL	15,13	862	13.042,06	DENİZ	BANK OF AM							
1188	931	11:13:11	PAPIL	15,12	1.138	17.206,56	DENİZ	BANK OF AM							
1187	2469	11:13:11	EGGUB	69,15	50	3.457,50	ZİRAAT	ZİRAAT							
1186	2468	11:13:11	EGGUB	69,15	47	3.250,05	ZİRAAT	ZİRAAT							
1185	1366	11:13:11	PRDGS	4,34	1.000	4.340,00	TEB	İŞ							
1184	862	11:13:11	SNGYO	4,36	100	436,00	ZİRAAT	ALB							
1183	2015	11:13:11	SANKO	14,46	138	1.995,48	AK	İŞ							
1182	2014	11:13:11	SANKO	14,46	100	1.446,00	İŞ	İŞ							
1181	3815	11:13:11	BNTAS	4,83	1.690	8.162,70	QNB	BANK OF AM							
1180	4354	11:13:11	OBASE	16,44	2	32,88	YAPIKREDİ	İŞ							
1179	25192	11:13:11	PETKM	14,63	1.000	14.630,00	OYAK	GARANTİ							
1178	3439	11:13:11	TIRE	20,88	100	2.088,00	ATA	İŞ							
1177	52585	11:13:11	SASA	84,10	36	3.027,60	YAPIKREDİ	AK							
1176	20222	11:13:11	HEKTS	61,50	54	3.321,00	ZİRAAT	YAPIKREDİ							
1175	1037	11:13:11	KUYAS	10,58	500	5.290,00	ZİRAAT	VAKIF							
1174	16066	11:13:11	KZBGY	20,94	31	649,14	VAKIF	İNGO							
1173	3861	11:13:11	GSDDE	5,34	3.750	20.025,00	TEB	BANK OF AM							

Aktif Alış: Tüm senetler için, aktif olarak yapılan alımların toplamını gösterir.

Aktif Satış: Tüm senetler için, aktif olarak yapılan satışların toplamını gösterir

Net: Aktif alımlarla, aktif satışların farkını gösterir. Aktif satışlar daha fazla olursa, sonuç negatif (-) olur.

Sütunlarda sunulan verilerin açıklamaları:

Sıra no: BİST işlem sırasını / numarasını gösterir.

İşlem No: BİST işlem numarasını gösterir.

Saat: İşlemin gerçekleştiği saati gösterir.

Hisse: İşlem gören senedin adını gösterir.

Fiyat: İşlem fiyatını gösterir. Aktif alış ve satış renkleri farklı olarak belirlenebilir

Miktar: İşlemin lot miktarını gösterir.

Hacim : İşlemin TL tutarını gösterir. Alan: AKD lisansı olan kullanıcılar burad

Alan: AKD lisansı olan kullanıcılar burada o işlemde Alış tarafında olan kurum adının

görebilirler. **Satan:** AKD lisansı olan kullanıcılar burada o işlemde Satış tarafında olan kurum adının görebilirler.

Sağ klik menüsü altında aşağıda göreceğiniz seçenekler vardır:

Pencere Ayarları

Renk ve Yazı Tipi (Font): Görsel düzenlemeler yapılmasını sağlayacak bir pencere açılır. Alış için mavi, satış için kırmızı renkler ön tanımlıdır. Dilerseniz değiştirebilirsiniz.

Konsolide

Gerçekleşen işlemler, bekleyen emirleri baz alınca, daha parçalı işlemlerden oluşur. Bu seçeneği seçtiğimiz zaman, işlem miktarları bekleyen emirlere göre oluşan detaylı miktarları göstermeden, doğrudan girilen aktif emir sayılarına göre listelenir.

Bu menü altında 3 adet alt menü vardır

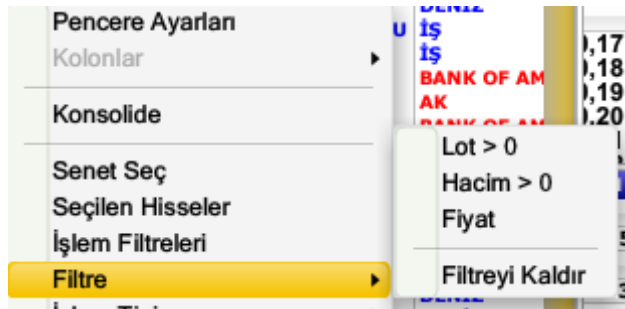

Lot Filtresi Tanımla: Lot Filtresi tanımlayabileceğiniz bir pencere açılır.

Hacim Filtresi Tanımla: Hacim Filtresi tanımlayabileceğiniz bir pencere açılır.

Filtreyi Kaldır: Uyguladığınız filtreleri kaldırır.

Aşağıdaki alandan bütün işlemler normal işlemler özet emir türleri gibi filtre yapabilirsiniz.

Verileri excel dosyasına aktarabilmenizi sağlar.

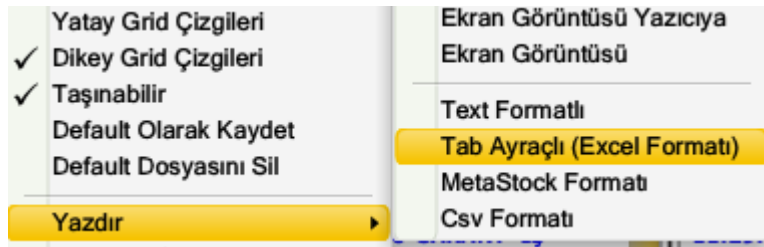

18.2. BİST Özel Emirler İşlem Defteri:

Bist Özel Emirler İşlem Defteri Penceresine Fxplus Menüden / Aracı Kurum/Senet Analizi - Bist Özel Emirler İşlem Defteri'nden ulaşabilirsiniz:

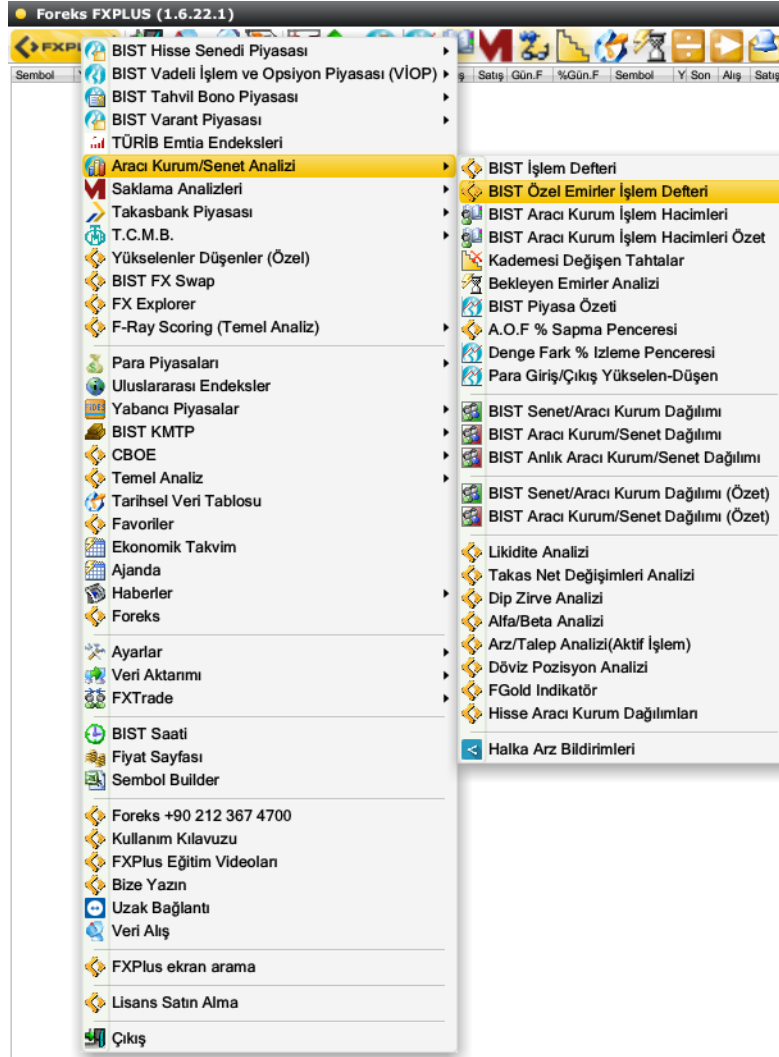

Bist Özel Emirler İşlem Defteri penceresinde, Tahtada görünmeyen kurumlar arası özel emirlerin görüntülediği penceredir.

BİST Özel Emirler İşlem Defteri											
Aktif Alış TL		55,884,000.00	Aktif Satış TL		133,292,266.03	Net		-77,408,266.03	Yüzde		-40.92
Sıra	İşlem No	Saat	Hisse	Fiyat	Miktar	Hacim	Alan	Satan			
4	3358	14:22:08	ORGE	14.29	1,414,000	20,206,060.00	İŞ	GARANTİ			
3	47734	13:25:45	ZOREN	4.27	26,483,889	113,086,206.03	GEDİK	DENİZ			
2	2143	10:43:14	BIOEN	13.38	250,000	3,345,000.00	İFO	İFO			
1	1	10:31:14	NATEN	83.00	633,000	52,539,000.00	GARANTİ	GARANTİ			

18.3. BIST Aracı Kurum İşlem Hacimleri: Bu pencere, Kurum bazında en çok alım ya da satım yapılan ilk 5 hisseye tek pencereden ulaşabilmemizi sağlar.

Bist Aracı Kurum İşlem Hacimleri eğitim videosuna aşağıdaki linkten ulaşabilirsiniz:

[Aracı Kurum İşlem Hacimleri](#)

BIST Aracı Kurum İşlem Hacimleri									
Aracı Kurumlar		Tarih / Dönem Filtresi		Periyot Filtresi		Günlük		03/11/2022	
YAPIKREDİ		Adet		Hacim		Tamam			
İlk	5	Aracı Kurum	Net Alış Toplamı: 1,509,203,674	Net Satış Toplamı: -2,136,291,869	Net: -627,088,194				
No	Aracı Kurum	Net	Alış Hacim	Satış Hacim	Toplam Hacim	% T.Hacim			
	Toplam	2,497,115,443	102,543,568,610.27	102,543,569,484.17	205,087,138,094.44	100.00			
1	YAPIKREDİ	376,641,998.	17,107,561,272.03	16,730,919,273.14	33,838,480,545.17	16.50			
2	BANK OF AMERICA YB	-228,504,814	12,195,250,330.54	12,423,755,144.91	24,619,005,475.45	12.00			
3	İŞ	229,221,223.	8,868,552,638.21	8,639,331,414.85	17,507,884,053.06	8.54			
4	DENİZ	135,187,792.	5,894,524,981.79	5,759,337,189.52	11,653,862,171.31	5.68			
5	GARANTI	253,251,190.	5,286,108,540.00	5,032,857,349.75	10,318,965,889.75	5.03			
6	İNFÖ	70,977,384.5	5,091,451,000.63	5,020,473,616.13	10,111,924,616.76	4.93			
7	AK	291,713,782.	4,988,520,320.61	4,696,806,538.43	9,685,326,859.04	4.72			
8	VAKIF	40,472,104.5	4,062,634,274.45	4,022,162,169.94	8,084,796,444.39	3.94			
9	ZİRAAT	321,040,309.	3,742,259,361.96	3,421,219,052.64	7,163,478,414.60	3.49			
10	QNB	-773,262,953	3,032,026,311.61	3,805,289,265.10	6,837,315,576.71	3.33			
11	A1	61,565,973.3	3,090,993,542.29	3,029,427,568.99	6,120,421,111.28	2.98			
12	GEDİK	-63,482,750.	3,000,081,598.97	3,063,564,349.28	6,063,645,948.25	2.96			
13	HALK	60,433,426.9	2,818,725,299.72	2,758,291,872.79	5,577,017,172.51	2.72			
14	YATIRIM FİNANSMAN	-152,623,332	2,417,111,062.05	2,569,734,394.70	4,986,845,456.75	2.43			
15	TACİRLER	-37,754,741.	2,413,721,616.33	2,451,476,357.54	4,865,197,973.87	2.37			
16	OSMANLI	68,768,636.2	2,293,759,820.91	2,224,991,184.62	4,518,751,005.53	2.20			
17	OYAK	-5,798,206.9	2,209,021,471.76	2,214,819,678.68	4,423,841,150.44	2.16			
18	PHİLLİP	59,923,698.9	2,017,712,017.93	1,957,788,318.98	3,975,500,336.91	1.94			
19	TEB	-141,178,314	1,777,207,035.24	1,918,385,350.13	3,695,592,385.37	1.80			
20	GLOBAL	266,556,393.	1,469,686,922.92	1,203,130,529.17	2,672,817,452.09	1.30			

YAPIKREDİ							
Hisse	Net	Maliyet	% T.Hacim	Hisse	Net	Maliyet	% T.Hacim
FROTO	131,509,706.40	355.12	17.35	SASA	-29,669,706.60	140.00	7.78
THYAO	51,028,193.30	100.35	6.73	OTKAR	-14,952,290.50	567.64	3.92
EREGL	35,568,368.44	30.07	4.69	TTKOM	-13,865,717.44	13.64	3.63
SAHOL	32,789,493.00	33.62	4.32	KCHOL	-13,678,469.85	58.63	3.59
TOASO	29,171,837.85	100.23	3.85	PGSUS	-12,380,599.60	332.68	3.25
Diğer	478,092,493.25	0.00	63.06	Diğer	-296,971,309.3	0.00	77.84

Net Alım				Net Satım			
Aracı Kurum	Net	%		Aracı Kurum	Net	%	
YAPIKREDİ	376,641,998.	15.08		QNB	-773,262,953	30.97	
ZİRAAT	321,040,309.	12.86		HSBC	-680,250,288	27.24	
AK	291,713,782.	11.68		ÜNLU	-301,650,479	12.08	
GLOBAL	266,556,393.	10.67		BANK OF AMERICA Y	-228,504,814	9.15	
GARANTI	253,251,190.	10.14		YATIRIM FİNANSMAN	-152,623,332	6.11	
Diğer	987,911,759.	39.56		Diğer	-360,823,565	14.45	

En üstte;

Kurum seçim alanından seçim yaparak ilgili kurumun bulunduğu satıra kolaylıkla ulaşabilirsiniz.

Periyot Filtresinden Günlük, Haftalık, Aylık, 2 Tarih Arası, Son 1, 5, 30, 60, 120 dakika seçenekleriyle ilgili periyoda geçiş yapabilirsiniz.

Gösterimi Adet ya da Hacim olarak seçebileceğiniz seçenekle değişiklik yapabilirsiniz.

Pencereyi Not Defterine, Yazıcıya ya da Excele aktarabileceğiniz seçenekler bulunur.

Net Alış Toplamı / Net Satış Toplamı / Net değerleri, "İlk" yazılabilir alana kurum sayısı yazarak, 5-10 vs o kurumların Net durumlarının özetini görebilirsiniz.

BIST Aracı Kurum İşlem Hacimleri									
Aracı Kurumlar		Tarih / Dönem Filtresi		Periyot Filtresi		Günlük		24/11/2022	
YATIRIM FİNANSM...		Adet		Hacim		Tamam			
İlk	5	Aracı Kurum	Net Alış Toplamı: 2,189,459,828	Net Satış Toplamı: -1,632,098,385	Net: 557,361,443				

Orta Bölüm; Aracı Kurumların belirlenen periyotta Adet/Hacim seçimine göre Net, Alış Hacim / Alış Adet, Satış Hacim / Satış Adet, Toplam Hacim / Toplam Lot, %T.Hacim / Toplam Lot% değerlerini gördüğümüz bölümdür.

Bu bölümde, hangi aracı kurum seçildiyse, o aracı kurumun belirlenen periyotta işlem yaptığı ilk 5 hisse ve diğer hisselerle ilgili işlemlerini görebiliriz.

YAPIKREDİ								
Hisse	Net	Maliyet	% T.Hacim	Hisse	Net	Maliyet	% T.Hacim	
THYAO	120,566,311.30		111.56	11.21	ULKER	-46,661,068.20	30.18	9.33
ISCTR	96,727,112.86		10.65	8.99	GARAN	-31,265,823.58	27.54	6.25
AKBNK	74,070,568.74		17.40	6.89	SASA	-26,311,535.30	145.93	5.26
TSKB	58,750,834.89		3.88	5.46	KCHOL	-23,889,494.70	70.02	4.77
EREGL	38,139,124.32		41.48	3.55	HEKTS	-20,713,230.32	38.39	4.14
Diğer	687,155,001.52		0.00	63.90	Diğer	-351,479,329.6	0.00	70.25

En Altta ise;

Seçilen Periyota göre, işlem yapan tüm aracı kurumlar arasında en çok alış / satış yapan ilk 5 aracı kurum pasta grafiği yer alır.

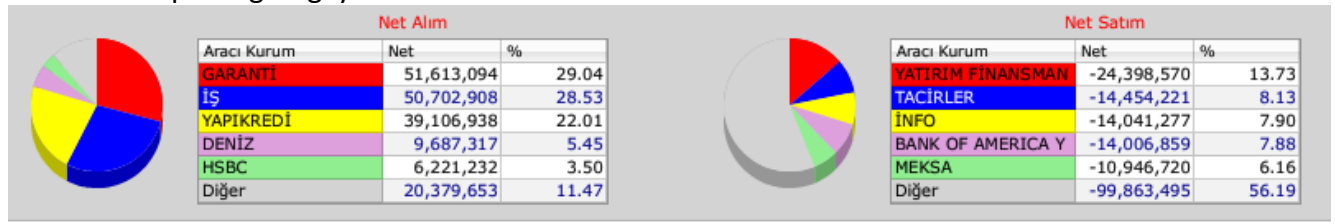

18.4. BIST Aracı Kurum İşlem Hacimleri Özet

Bu pencereden, seçili periyoda göre en çok alış yapan (büyükten küçüğe doğru sol tarafta) / en çok satış yapan (büyükten küçüğe doğru sağ tarafta) kurumlara göre sıralamayı görebiliriz.

En üstte; Periyot seçim alanından, Günlük, son 1,5,30,60,120 dakikalık periyotlara ulaşabiliriz. Adet ya da Hacim gösterim seçenekleri ve Otomatik Yenileme seçeneği bulunur.

Hemen altında ilk 5 Aracı Kurumun, Net Alış Toplamı / Net Satış Toplamı / Net değerleri yer alır.

BIST Aracı Kurum İşlem Hacimleri Özet			
Periyot Filtresi	Günlük	Adet	Hacim
Net Alış Toplamı:	2,238,537,901	Net Satış Toplamı:	-1,609,290,062
		Net:	629,247,839
Aracı Kurum	Net	Aracı Kurum	Net
GARANTİ	790,437,034.	İNFÖ	-550,878,37
YAPIKREDİ	563,445,199.	QNB	-407,796,51
İŞ	470,574,920.	VAKIF	-226,628,68
BANK OF AMERICA YB	208,307,697.	ÜNLÜ	-214,147,99
HSBC	205,773,048.	MEKSA	-209,838,47
AK	139,061,749.	OYAK	-208,949,33
ŞEKER	132,034,416.	TERA	-182,306,09
ZİRAAT	97,275,811.3	YATIRIM FİNANSMAN	-141,495,10
A1	73,380,083.9	TACİRLER	-138,386,62
OSMANLI	58,336,362.8	ATA	-117,380,99
HALK	51,297,089.5	DENİZ	-104,501,90
AHLATÇI	50,261,512.5	PHİLLİP	-78,788,446.
ANADOLU	27,130,232.5	TRİVE	-57,817,485.
METRO	16,703,617.2	ICBC	-48,316,793.
İNVESTAZ	15,282,004.8	TURKISH	-47,695,543.
MİDAS MENKUL DEĞERLER A.Ş.	14,785,601.4	PİRAMİT	-43,494,902.
GLOBAL	12,813,823.3	SANKO	-37,997,758.
TFG İstanbul	11,748,358.0	TEB	-36,067,507.
ALB	10,534,846.8	GEDİK	-34,426,393.

Aracı Kurum İşlem Hacimleri Özet penceresiyle ilgili eğitim videosuna aşağıdaki linkten ulaşabilirsiniz:

[Aracı Kurum İşlem Hacimleri Özet Penceresi](#)

18.5. Kademesi Değişen / Çizilen Tahtalar: Kademesi Değişen Tahtalar , FXPlus başlığı altında yer alan BİST Aracı Kurum / Senet analizi menü başlığı altında yer alan kademesi değişen tahtalar ile açılabilir. Kademesi kalkan ya da düşen senetlerin o andaki işlem miktarını / durumunu gösteren bir pencere gelir.

SıraNo	Saat	Hisse	Fiyat	Adet	Hacim	Emir	Ort.Fiyat
135	16:04:33	GSRAY	5,340	3000	16020,00		
134	16:04:33	GSRAY	5,340	13331	71187,53		
133	16:04:33	DNISI	6,440	1000	6440,000		
132	16:04:33	MIATK	51,600	100	5160,000		
131	16:04:33	ECILC	15,820	95	1502,900		
130	16:04:33	BERA	19,770	10	197,700		
129	16:04:33	HEKTS	63,800	5	319,000		
128	16:04:33	HEKTS	63,850	1	63,850		
127	16:04:32	HEKTS	63,800	471	30049,79		
126	16:04:32	FRIGO	5,580	1000	5580,000		
125	16:04:32	KERTV	9,640	1500	14460,00		
124	16:04:32	KERTV	9,640	2000	19280,00		
123	16:04:32	ISSEN	42,620	11	468,820		
122	16:04:32	KUTPO	43,360	100	4336,000		

Sütunların Açıklamaları:

Saat: İşlemin gerçekleştiği saati gösterir

Hisse: İşlemin gerçekleştiği hissenin adı gösterilir.

Fiyat: İşlemin gerçekleştiği fiyatı gösterir

Adet: İşlemin kaç lot olduğunu gösterir

Hacim: İşlemin TL olarak hacmini gösterir

Sağ klik ile karşımıza gelecek menüler aşağıdadır:

SıraNo	Saat	Hisse	Fiyat	Adet	Hacim	Emir	Ort.Fiyat
2437	16:07:15	GUBRF	146,000	200	29200,00		
2436	16:07:15	ULUUN	27,980	415	11611,70		
2435	16:07:15	DYOBY	20,500	1201	24620,50		
2434	16:07:15	GUBRF	145,900	1	145,900		
2433	16:07:15	SMRTG	83,050	28	2325,400		
2432	16:07:15	ERBOS	150,200	100	15020,00		
2431	16:07:15	THYAO	84,350	150	12652,50		
2430	16:07:15	ZOREN	4,940	1	4,940		
2429	16:07:15	DERHL	4,330	10	43,300		
2428	16:07:14	GESAN	92,650	500	46325,00		
2427	16:07:14	OLMK	12,550	333	4179,150		
2426	16:07:14	ORCAY	6,740	75	505,500		
2425	16:07:14	BRYAT	582,800	3	1748,400		
2424	16:07:14	DMSAS	8,830	400	3532,000		
2423	16:07:14	ZOREN	4,950	10	49,500		
2422	16:07:14	THYAO	84,400	6	506,400		
2421	16:07:14	ESEN	47,500	5	237,500		
2420	16:07:14	HEKTS	64,250	850	54612,50		
2419	16:07:14	TGSAS	15,370	159	2443,830		
2418	16:07:14	KUTPO	43,320	41	1776,120		
2417	16:07:14	ESCAR	45,140	11	496,540		
2416	16:07:14	HEKTS	64,200	100	6420,000		
2415	16:07:14	SOKM	21,880	5	109,400		
2414	16:07:14	HEKTS	64,250	10	642,500		
2413	16:07:13	TIRE	21,180	500	10590,00		
2412	16:07:13	PSDTC	27,600	1000	27600,00		
2411	16:07:13	ERBOS	150,100	250	37525,00		
2410	16:07:13	EUHOL	2,430	1	2,430		
2409	16:07:13	TGSAS	15,370	150	2305,500		
2408	16:07:13	ERBOS	150,000	210	31500,00		

- Pencere Ayarları
 - Adet > 0
 - Hacim > 0
- Senet Seç
 - Senet Grup Tanımları
 - Senet Grupları
 - Seçilen Hisseler
 - Sayfa Başlığını Gizle
 - Kolon Başlığını Gizle
- Yatay Grid Çizgileri
- Dikey Grid Çizgileri
- Taşınabilir
- Default Olarak Kaydet
- Default Dosyasını Sil
- Yazdır
- Hazır Sayfalar
- Araç Kutusu
- Aktif Pencere
 - Sayfayı Arkaya Gönder
 - Dış Form
 - En Üstte
 - Kapat

Pencere ayarlarından renk ve font ayarlarınızı yapılandırabilirsiniz.

Adet ve Hacim dataları için filtre uygulayabilirsiniz.

Adet > ... : Sayısal limit girebileceğiniz, 'Adet Filtresi' penceresi açılır.

Eğer düşük miktarlardaki hareketlerin gösterilmesini istemiyorsanız, buraya amacınıza uygun olarak bir limit girebilirsiniz. Mesela 100 girdiğimizde, 100 Lot'un altındaki işlemler listelenmeyecektir.

Hacim > ... : Benzer biçimde, bu menü ile de hacim için sayısal alt limit girebilirsiniz. Bu menü altında 'Hacim Filtresi' penceresi açılır.

Yatay Kılavuz Çizgileri: Satır ayırımını daha kolaylaştırmak isteyenler için, satırlar arasına çizgiler çekilmesini sağlar.

Dikey Kılavuz Çizgileri: Sütun ayırımını daha kolaylaştırmak isteyenler için, sütunlar arasına çizgiler çekilmesini sağlar.

Excel'e Aktar: Sayfayı Excel tablosu olarak görüntüleyebilirsiniz

Default Olarak Kaydet: O andaki görünüm ve parametrelerle, default olarak kaydedilir ve kapatıp açtığınızda, aynı biçimde gelir.

Dış form: FXPlus arkada kaldığı durumlarda dış form yaparak sadece bu sayfayı ekranda tutabiliriz.

En Üstte: Bu alanı işaretlediğimizde bu sayfası tüm sayfaların üstünde tutar ve hiçbir zaman arka plana gitmez.

Kapat: Kademesi değişen Tahtalar Penceresini kapatırsınız.

18.6. Bekleyen Emirler Analizi: Bu analize erişimi sağlayan menü seçeneği, FXPlus başlığı altına yer alan menülerden, Aracı Kurum/Senet analizi menüsü altında yer alır. Seçilen finansal enstrümanlar için, seçimimize göre 1 Kademedan 10 kademeye kadar, bekleyen emirler toplamlarını, ALIŞ ve SATIŞ'ta bekleyen emir farklarını ve birbirlerine oranlarını bir tablo halinde göstermektedir.

BIST Hisse Senetleri Bekleyen Emirler Analizi							
Bul:	EKGYO	Seç:	10	Endeks			
Alıcılar	365.339.743	Satıcılar	467.985.781	Net	-102.646.038		
No	Hisse	Alış Adet	Alış Hacim	Satış Adet	Satış Hacim	Net Adet	Net Hacim
1	EKGYO	17.752.555	75.612.809	10.943.784	47.330.798	6.808.771	28.282.012
2	YKBNK	2.442.225	19.617.404	1.953.973	15.878.218	488.252	3.739.186
3	PETKM	680.608	9.833.825	488.739	7.103.359	191.869	2.730.466
4	ASELS	443.454	13.953.244	370.742	11.742.719	72.712	2.210.526
5	TTKOM	1.214.161	13.885.419	1.195.810	13.769.205	18.351	116.214
6	VESTL	82.859	3.362.381	64.969	2.651.045	17.890	711.336
7	FROTO	26.314	9.064.407	12.044	4.164.728	14.270	4.899.679
8	PGSUS	15.482	4.262.112	6.458	1.786.324	9.024	2.475.788
9	THYAO	189.071	15.815.638	192.390	16.170.194	-3.319	-354.556
10	BIMAS	57.173	7.113.523	60.704	7.617.289	-3.531	-503.766
11	SASA	88.804	7.462.777	94.064	7.949.488	-5.260	-486.710
12	ARCLK	95.908	6.847.685	102.646	7.386.745	-6.738	-539.060
13	TUPRS	7.740	2.679.806	18.642	6.474.492	-10.902	-3.794.686
14	GUBRF	46.668	6.415.745	57.938	8.036.613	-11.270	-1.620.868
15	TOASO	39.407	3.865.840	53.165	5.250.192	-13.758	-1.384.352
16	KOZAL	21.959	4.196.627	65.117	12.515.086	-43.158	-8.318.459
17	TKFEN	103.666	3.432.122	159.201	5.306.255	-55.535	-1.874.133
18	TAVHL	44.590	3.181.530	119.501	8.586.378	-74.911	-5.404.848
19	EREGL	346.554	10.580.942	464.639	14.268.030	-118.085	-3.687.087
20	KOZAA	142.448	4.101.230	316.112	9.166.882	-173.664	-5.065.652
21	TCELL	715.219	15.519.082	955.581	20.935.172	-240.362	-5.416.090
22	KRDMD	1.281.659	16.438.977	1.601.433	20.690.025	-319.774	-4.251.047
23	GARAN	329.895	6.976.558	650.252	13.875.923	-320.357	-6.899.364
24	KCHOL	250.924	12.645.658	586.074	29.866.267	-335.150	-17.220.610
25	SISE	815.250	23.245.176	1.203.036	34.550.716	-387.786	-11.305.540
26	SAHOL	386.207	10.911.648	903.745	25.721.897	-517.538	-14.810.250
27	ISCTR	2.271.878	18.833.795	2.822.846	23.643.267	-550.968	-4.809.472
28	HALKB	1.132.167	8.694.153	2.108.835	16.377.833	-976.668	-7.683.680
29	AKBNK	721.733	9.046.840	2.978.965	37.653.322	-2.257.232	-28.606.482

Net Alım			Net Satım		
Hisse	Hacim	%	Hisse	Hacim	%
EKGYO	28.282.012	62,619	AKBNK	-28.606.482	19,353
FROTO	4.899.679	10,848	KCHOL	-17.220.610	11,650
YKBNK	3.739.186	8,279	SAHOL	-14.810.250	10,020
PETKM	2.730.466	6,046	DOHOL	-13.774.536	9,319
PGSUS	2.475.788	5,482	SISE	-11.305.540	7,649
Diğer	3.038.076	6,727	Diğer	-62.093.830	42,009

Bekleyen Emirler Sayfamızın video anlatımına aşağıdaki ekten ulaşabilirsiniz.

[Pasifte Bekleyen Emirler Analizi](#)

18.7. Bist Piyasa Özeti:

Bist Piyasa Özeti Penceresine Fxplus Menüden / Aracı Kurum/Senet Analizi - BIST Piyasa Özeti'nden ulaşabilirsiniz:

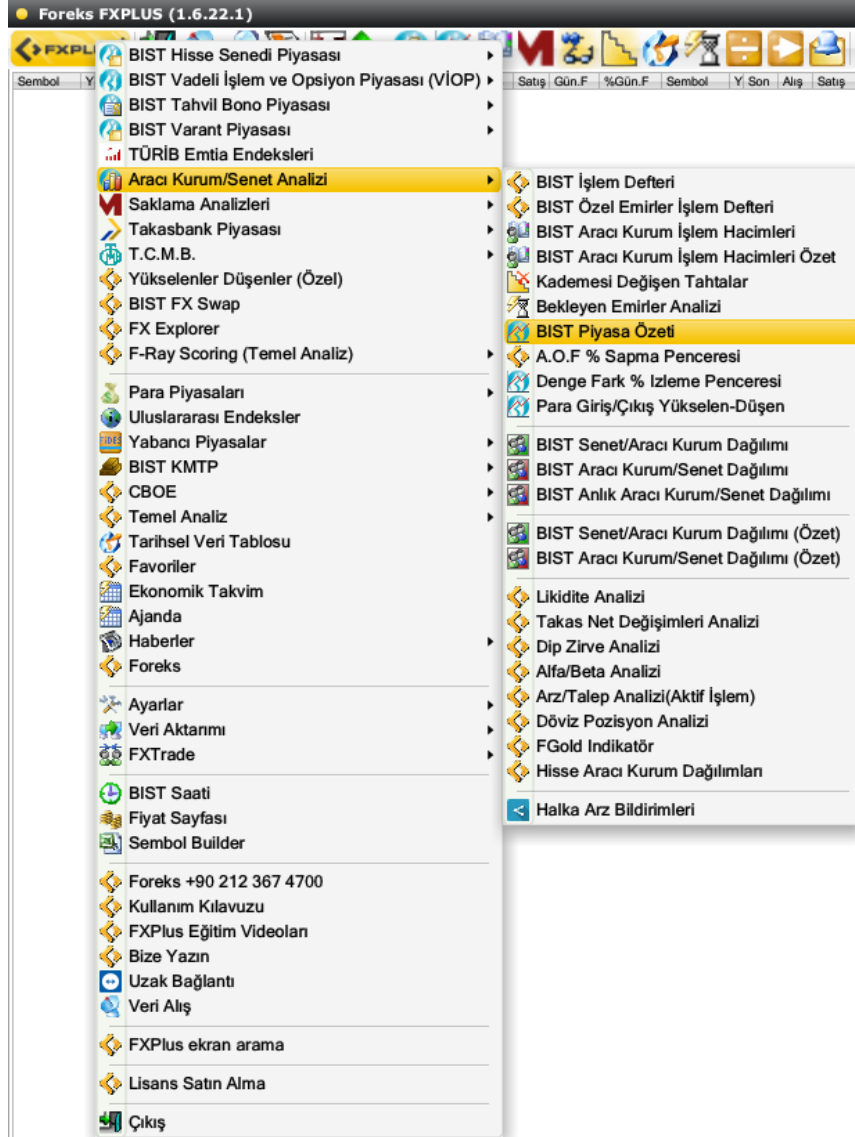

Piyasa Özeti, Pay Piyasasında işlem gören senetlerin TL bazında Alış - Satış, Toplam ve farklarını özetle görebildiğimiz penceredir.

Açıklama	Toplam	Alış	(1)	Satış	(2)	Fark (1)-(2)	%(1)/(2)
Bekleyen Emirler(5)	0.00	Pasif Alış Hacmi:	0.00	Pasif Satış Hacmi:	0.00	0.00	0.00
Yükselen / Düşen	0.00	Yükselen Hacmi:	0.00	Düşen Hacmi:	0.00	0.00	0.00
Aktif Emir	56,154,921,783.52	Alış İşlem Hacmi:	26,314,123,932.43	Satış İşlem Hacmi:	29,840,797,851.09	3,527,894,771.70	0.88
XU030 Hacim	34,149,816,122.00	Alış İşlem Hacmi:	15,845,859,945.00	Satış İşlem Hacmi:	18,303,956,177.00	0.00	0.87
XU050 Hacim	40,099,528,793.00	Alış İşlem Hacmi:	18,683,749,506.00	Satış İşlem Hacmi:	21,415,779,287.00	0.00	0.87
XU100 Hacim	45,717,525,617.00	Alış İşlem Hacmi:	21,313,451,639.00	Satış İşlem Hacmi:	24,404,073,978.00	0.00	0.87
XUTUM Hacim	55,512,513,935.00	Alış İşlem Hacmi:	25,954,576,182.00	Satış İşlem Hacmi:	29,557,937,753.00	0.00	0.88

18.8. A.O.F % Sapma penceresi: Bu pencereden, belirlenmiş hisselerden her birinin Ağırlıklı Ortalama Fiyatları ve bu fiyattan artı / eksi yüzdesel sapma oranlarını görebiliriz. Seçili senetleri, pencerede sağ klik Senet Seç diyerek değiştirebiliriz. Oluşturulan herhangi bir senet grubu var ise, ilgili senet grubunu listelemesini de Sağ Klik Senet Grupları seçeneğinden değiştirebiliriz.

Sembol	Gr	S.Lot	Son	G.AO	%A.O.S.Δ	%Gün.F	%Yüksek	%Düşük	RSI(14)	Beta(200)	EPS 12Ay	İlkSPGÇ	Net Aktif
SMRTG		1	110.60	115.81	-4.50	-9.93	0.00	-9.93	55.73		0.449	16,712	
SKBNK		150	2.62	2.68	-2.06	-1.87	2.25	-2.62	66.31	1.11	0.677	-5,449,841	2
YKBNK		7	11.72	11.97	-1.99	-2.41	1.58	-3.08	69.43	1.43	5	-3,468,646	-1
VAKBN		27,107	9.86	10.05	-1.86	-1.00	2.91	-2.01	60.34	1.27	2	816,004	-3
BERA		150	28.18	28.60	-1.46	-1.19	1.89	-2.17	61.85	0.38	5	-582,631	-3
ALBRK		1	3.63	3.67	-1.01	3.42	7.98	0.00	86.83	1.11	0.384	4,573,797	4
SASA		432	142.30	144.64	-1.62	-5.89	-0.79	-8.80	54.32	1.10	3	650,453	-13
KARTN		3	100.80	102.14	-1.31	3.86	8.19	0.98	70.11	0.74	12	7,705	2
ISDMR		9	31.42	31.78	-1.13	0.26	3.06	-0.57	67.78	0.83	3	7,816	2
SAHOL		1	39.68	39.98	-0.75	-1.00	1.55	-2.30	70.39	1.30	16	-446,030	-0.86
FROTO		10	441.50	445.31	-0.86	-0.94	1.44	-2.18	71.69	0.98	41	-51,268	-5
CIMSA		5	83.55	84.18	-0.75	-1.36	1.00	-2.48	67.82	0.69	25	-69,568	-14
DOAS		43	151.50	152.73	-0.80	-0.33	2.50	-1.78	69.68	0.57	30	140,213	-8
ENJSA		30	26.92	27.13	-0.77	-0.37	1.63	-1.55	69.78	0.79	3	-312,807	-1
YYLGD		450	37.96	38.18	-0.58	0.32	3.91	-1.69	72.02		2	-72,791	-11
GSDHO		1	3.13	3.11	0.03	0.00	1.29	-1.29	64.94	0.96	1	-3,697,551	-6
AEFES		50	60.40	60.66	-0.44	-1.23	0.90	-2.86	70.77	0.77	5	-159,851	-3
LOGO		362	61.30	61.35	-0.08	2.08	3.58	-0.25	69.40	0.74	4	6,003	6
TSPOR		3,360	4.60	4.61	-0.24	0.66	2.19	-0.22	54.29	0.42	-0.01	246,179	-6
DEVA		1,480	50.00	50.08	-0.17	0.81	2.72	-0.81	70.85	0.63	8	25,616	-8
AGHOL		26	96.15	95.11	1.09	3.95	4.86	0.76	60.99	0.67	14	170,482	16
AKBNK		17,200	17.22	17.57	-2.05	-2.38	1.36	-3.29	64.38	1.49	8	-1,389,404	-2
AKFGY		1	4.60	4.67	-0.24	1.08	3.69	-1.52	63.26	0.62	3	-4,996,363	-1
AKSA		192	85.00	85.16	-0.13	0.77	2.19	-1.13	69.77	0.73	8	178,512	6
AKSEN		1	50.10	49.97	0.26	1.95	3.68	0.08	64.13	0.56	4	242,864	3

18.9. Denge Fark % İzleme Penceresi: Bu pencereden, son gerçekleşen Denge Fiyatına oranla artıda ya da ekside olan hisselerin, yüzdesel değişime göre artıdan eksiye ve eksiden artıya olacak şekilde sıralamasına ulaşabiliriz. Seçili senetleri, pencerede sağ klik Senet Seç diyerek değiştirebiliriz. Oluşturulan herhangi bir senet grubu var ise, ilgili senet grubunu listelemesini de Sağ Klik Senet Grupları seçeneğinden değiştirebiliriz. Denge fiyatıyla aynı fiyatta olan hisselerde %Denge Farkı kolonu boş olarak görünecektir.

Sembol	%Denge	Sembol	%Denge
TDGYO	2.48	SANKO	-1.62
GLRYH	2.16	TUCLK	-1.51
MIPAZ	2.05	KLGYO	-1.35
SEKUR	1.81	YYAPI	-0.99
ICBCT	1.29	İNDES	-0.90
SONME	1.27	BAGFS	-0.71
HATEK	1.19	BAYRK	-0.71
YAPRK	1.16	CEOEM	-0.69
VERUS	1.10	DESA	-0.69
AVGYO	1.07	YGYO	-0.69
ACSEL	1.04	KAREL	-0.66
ATEKS	1.03	GSDHO	-0.64
MRSHL	1.02	VAKBN	-0.61
ARMDA	0.99	MAVI	-0.58
İNTEM	0.99	PEKGY	-0.57
İHYAY	0.93	YAYLA	-0.57
TMPOL	0.82	BRYAT	-0.56
SAFKR	0.81	AKGRT	-0.55
CCOLA	0.78	KRONT	-0.55
İHLGM	0.77	TSKB	-0.52
NUHCM	0.74	FORMT	-0.52
OZGYO	0.72	ANHYT	-0.51
NETAS	0.71	ECZYT	-0.51
VESTL	0.69	ELJHOL	-0.51
KORDS	0.68	METRO	-0.51
ARSAN	0.68	DAGI	-0.49
GENTS	0.68	LUKSK	-0.47
SMART	0.68	MPARK	-0.46
AYGAZ	0.65	AKFGY	-0.43
KFEIN	0.65	VAKFN	-0.41
ADESE	0.62	MGROS	-0.40
SOKM	0.59	HALKB	-0.40
LKMNH	0.59	CEMAS	-0.40
PAPIL	0.56	ARDYZ	-0.38
BLCYT	0.55	TSGYO	-0.38

18.10. Para Giriş/Çıkış Yükselen-Düşen: Aracı Kurum Dağılım (eş anlı) lisansına bağlı olarak gün içi seçilen endeks hisselerinde ilk 5 ya da ilk 10 aracı kurumun hangi hisselerle giriş ya da çıkış yaptığını görebileceğimiz penceredir.

En üstte; Endeks seçim alanı, ilk 5 ya da ilk 10 aracı kurum seçebileceğimiz alan, Periyot seçim alanı (Günlük, son 5 dk, son 10 dk ve iki tarih aralığıyla geçmiş tarih işlemleri) ve Adet ya da Hacim olarak gösterimi seçebileceğimiz alanlar bulunur.

Sol tarafta en çok giriş yaptığı Hisseden en aza doğru sıralama, sağ tarafta da en çok çıkış yaptığı Hisseden en çoğa doğru sıralama ile gösterilmektedir. Piyasaya yön veren ilk 5 aracı kurumun hareketine bakıp portföyünüze dahil etmeyi ya da Portföyünüzden çıkarmayı düşündüğünüz hisselerde kararınıza destek niteliği taşıyabilir.

Endeks	XU100	İlk	5	Periyot	Günlük	Göster	Adet
Sembol	Son	İlkSPGÇ	%Gün.F	Sembol	Son	İlkSPGÇ	%Gün.F
ALBRK	3.48	7,019,748	5.78	EKGYO	8.11	-8,292,818	2.01
SKBNK	2.81	2,519,109	3.31	ISFIN	8.74	-1,848,636	-0.11
YKBNK	11.67	1,520,965	4.95	SNGYO	3.66	-1,589,478	0.83
HALKB	12.65	1,069,190	7.39	NTHOL	15.99	-915,929	-0.37
ENKAI	24.66	951,658	5.84	KARSN	13.77	-845,431	2.00
AKBNK	17.91	872,051	3.59	TSKB	4.38	-758,664	3.79
EREGL	42.14	598,753	2.73	THYAO	141.20	-522,429	3.07
BUCIM	6.11	564,653	2.52	VAKBN	11.16	-500,677	5.18
KRDMD	18.68	537,865	4.88	OYAKC	20.42	-423,837	1.69
PETKM	18.01	390,587	2.91	GARAN	27.98	-398,947	2.79
ODAS	11.39	357,344	3.64	DOHOL	9.08	-338,065	4.13
SAHOL	40.08	258,273	3.03	PSGYO	9.58	-270,183	3.57
AKFGY	5.28	247,810	2.52	KOZAA	56.35	-249,146	5.03
TTKOM	20.52	207,888	5.23	SISE	40.34	-241,986	2.54
VESBE	13.22	146,440	1.85	TURSG	13.51	-219,833	1.96
GLYHO	12.72	115,651	4.69	ULKER	42.32	-185,324	5.84
SASA	116.00	87,303	2.20	SOKM	25.70	-160,464	1.42
GSDHO	3.52	82,175	3.23	DOAS	153.30	-140,548	-0.58
ISCTR	11.56	80,770	3.49	MGROS	139.10	-138,190	0.72
HEKTS	38.12	74,676	1.93	ENJSA	29.38	-116,918	1.52
KCHOL	72.00	73,640	2.71	NUGYO	8.09	-109,190	2.28
AKSEN	47.22	61,612	2.25	TSPOR	4.98	-103,442	1.43
ASELS	58.25	50,669	3.28	TCELL	35.68	-78,405	4.48
TUPRS	466.60	39,616	3.21	VESTL	69.70	-67,764	5.05

Para Giriş Çıkış Yükselen Düşen penceresiyle ilgili eğitim videosuna aşağıdaki linkten ulaşabilirsiniz:

[Para Giriş/ Çıkış Yükselen Düşen Penceresi](#)

18.11. Bist Senet/Aracı Kurum Dağılımı: Derinlik üzerinde sağ tuş Senet aracı kurulumu dağılımını tıkladığımızda ilgili hisseyi alan ve satan kurumlar karşımıza gelecektir. İlgili sayfa için AKD Lisansınız olması gerekmektedir.

Aracı kurum dağılımı sunucudan alınan veriler olduğundan dolayı çok uzun dönemli örnek 5 yıllık akd dağılımını çok kısa sürede ulaşabilirsiniz. Ve Eksik data sorunu yaşamazsınız.

Senet Seç kısmından farklı senet seçebiliriz.

Kurum Seç kısmından istediğimiz kuruma seçerek kaçınıcı sırada görebiliriz.

Tarih kısmından aşağıdaki periyotları seçebiliriz.

2 tarih arası seçerek istediğimiz gün ya da saat aralığında alım ve satımları görebiliriz.

Tarih / Dönem Filtresi
2 Tarih Arası 01/10/2022 13/10/2022 Uygula

BIST Senet/Aracı Kurum Dağılımı

No	Aracı Kurum	Net Adet	Alış Adet	Alış Ortalama Fiyat	Satış Adet	Satış Ortalama Fiyat	Toplam Lot	Toplam Lot(%)	Maliyet	Saklama
	İlk 5 Kurum Net	-1.076.810	115.834.654	8,3064	116.911.464	8,3020	232.746.118	73,715	7,8338	1.419.959.676,710
	İlk 10 Kurum Net	367.906	143.685.608	8,3053	143.317.702	8,3045	287.003.310	90,899	8,6112	1.662.400.746,600
	İlk N Kurum Net	44.686	156.898.372	8,3041	156.853.686	8,3040	313.752.058	99,371	8,4423	1.762.536.531,820

No	Aracı Kurum	Net Adet	Maliyet	Alış Adet	Alış Ortalama Fiyat	Satış Adet	Satış Ortalama Fiyat	Toplam Lot	Toplam Lot(%)	Saklama	Kar/Zarar
	Toplam	0	0,000	157.868.497	8,304	157.868.497	8,304	315.736.994	100,000	1.766.160.991,30	-0,000
1	DENİZ	3.997.207	8,363	14.936.580	8,309	10.939.373	8,290	25.875.953	8,195	60.386.997,750	-771.525,920
2	YAPIKREDİ	2.002.352	8,283	29.930.019	8,298	27.927.667	8,299	57.857.686	18,325	86.278.395,850	-225.547,570
3	GARANTI	1.915.907	8,345	7.399.696	8,328	5.483.789	8,321	12.883.485	4,080	122.473.259,830	-336.154,500
4	TEB	1.194.397	8,193	2.425.883	8,266	1.231.486	8,336	3.657.369	1,158	26.740.193,720	-27.636,850
5	GEDİK	1.157.473	8,582	11.770.028	8,314	10.612.555	8,285	22.382.583	7,089	11.501.816,710	-476.364,810
6	HALK	1.124.909	8,220	4.798.684	8,307	3.673.775	8,334	8.472.459	2,683	92.063.022,120	-56.596,660
7	SANKO	785.228	8,291	1.542.695	8,305	757.467	8,319	2.300.162	0,729	11.714.469,400	-95.228,830
8	BURGAN	567.067	8,282	1.243.127	8,324	676.060	8,359	1.919.187	0,608	6.756.705,900	-63.680,530
9	A1	420.047	8,151	7.026.313	8,298	6.606.266	8,307	13.632.579	4,318	4.206.617,640	7.804,390
10	HSBC	189.081	8,288	650.409	8,333	461.328	8,352	1.111.737	0,352	10.259.844,320	-22.291,880
11	MEKSA	170.253	8,306	490.780	8,306	320.527	8,305	811.307	0,257	2.336.422,300	-23.237,210

Aracı Kurum	Net Adet	%	Maliyet	Takas%
DENİZ	3.997.207	28,532	8,363	1,725
YAPIKREDİ	2.002.352	14,293	8,283	2,465
GARANTI	1.915.907	13,676	8,345	3,499
TEB	1.194.397	8,526	8,193	0,764
GEDİK	1.157.473	8,262	8,582	0,329
Diğer	3.742.223	26,712	4,325	

Aracı Kurum	Net Adet	%	Maliyet	Takas%
AK	-7.338.0	52,379	8,351	3,643
İŞ	-1.426.3	10,181	7,830	0,000
BANK OF A	-1.426.3	10,181	7,830	0,000
PHILLIP	-626.396	4,471	8,483	0,444
YATIRIM FIN	-389.917	2,783	8,327	0,970
Diğer	-2.665.4	19,026	5,565	

Aracı Kurum	Toplam L	%	Maliyet	Takas%
BANK OF A	60.011.5	19,007	7,830	0,000
YAPIKREDİ	57.857.6	18,325	8,283	2,465
DENİZ	25.875.9	8,195	8,363	1,725
GEDİK	22.382.5	7,089	8,582	0,329
AK	22.245.7	7,046	8,351	3,643
Diğer	127.363.	40,338	42,293	

İlk 5 Net:	İlk 5 Yüzde:	İlk 5 Maliyet:
10.267.336	73,288	8,353
-11.344.146	80,974	8,280
188.373.550	-1.076.810	59,662

İlk 5 Yüzde:	İlk 5 Maliyet:	Toplam Lot
73,288	8,353	188.373.550
80,974	8,280	-1.076.810
59,662	59,662	188.373.550

Sayfanın sonunda yer alan adet ve hacim kısmından Lot ve ya da TL olacak şekilde seçim yapabilirsiniz.

Tarih / Dönem Filtresi
2 Tarih Arası 01/10/2022 13/10/2022 Uygula Adet Hacim

İlgili penceredeki kolon başlıklar:

Net Adet sütununda, Alış Lot verisi ile Satış Lot verisi arasındaki fark gösterilir. Yani, en çok işlem yapan N sayıdaki kurumun alış ve satış farkları bu sütunda yer alır.

Maliyet sütununda, Satış Lot sütununda sunulan veri için gerçekleşen ortalama fiyat gösterilir.

Alış Adet: sütununda, o satırdaki sembol için en çok işlem yapan N sayıda (seçtiğiniz kurum sayısı) Kurumun alış miktarı Lot olarak gösterilir.

Satış Adet: sütununda, o satırdaki sembol için en çok işlem yapan N sayıda (seçtiğiniz kurum sayısı) Kurumun satış miktarı Lot olarak gösterilir.

Toplam Lot: sütununda sembolün seçtiğiniz dönemdeki toplam hacmi gösterilir.

Bist Senet/Aracı Kurum Dağılımı penceresiyle ilgili eğitim videolarına aşağıdaki linklerden ulaşabilirsiniz:

[BIST Senet / Aracı Kurum Dağılımı](#)

[BIST Senet / Aracı Kurum Dağılımı Özelleştirme](#)

İlgili pencerede sağ tuş yaptığımızda gelen seçeneklerden;

Pencere ayarları Akd Sayfasının Renk ve Font seçimini değiştirebilirsiniz.

Tüm Aracı Kurumlar Aracı kurumları filtreleme yaptıysak Tüm kurumlar tekrar çağırmak için kullanırız.

Aracı kurum Grubu olarak sakla sadece belirli aracı kurumlar görmek için filtre uygulamış isek bunları kaydetmek için kullanırız.

Aracı Kurum seç: Ekranından üst kısımdan bulunan butonun alternatifidir. Seçtiğimiz kurum kaçınıcı sırada bunu görmek için kullanırız.

No	Aracı Kurum	Net Adet	Maliyet	Alış Adet	Alış Ortalama	Satış Adet	Satış Ortalama	Toplam Lot	Toplam Lot(%)	Saklama	Kar/Zarar
1	DENİZ	7.330.290	8,274	20.624.378	8,271	13.294.088	8,269	33.918.466	9,064	59.439.276,770	-177.918,850
2	YAPIKREDİ	1.927.637	8,285	35.248.271	8,279	33.320.634	8,278	68.568.905	18,323	86.178.395,850	-67.775,110
3	GARANTİ	1.818.545	8,327	8.488.327	8,306	6.669.782	8,300	15.158.109	4,050	122.473.409,83	-140.246,530
4	GEDİK	1.234.363	8,553	12.165.169	8,309	10.930.806	8,282	23.095.975	6,172	11.501.816,710	-374.628,790
5	HALK	1.177.143	8,218	5.097.392	8,298	3.920.249	8,322	9.017.641	2,410	92.062.872,120	37.421,980
6	TEB	1.160.530	8,490	2.604.043	8,259	1.443.543	8,315	4.047.556	1,082	26.740.183,720	70.168,330
7	A1	803.821	8,138	8.826.244	8,271	8.022.423	8,284	16.848.667	4,502	4.206.617,640	90.156,960
8	SANKO	686.277	8,295	1.765.970	8,286	1.079.693	8,281	2.845.663	0,760	11.714.469,400	-31.126,680
9	BURGAN	568.067	8,284	1.644.127	8,283	1.076.060	8,282	2.720.187	0,727	6.756.705,900	-19.215,170
10	HSBC	190.082	8,281	1.151.709	8,286	961.627	8,287	2.113.336	0,565	10.259.844,320	-5.804,350
11	NOOR CAPITAL	119.300	8,226	123.200	8,225	3.900	8,201	127.100	0,034	657.270,960	2.894,500
12	MEKSA	104.453	8,370	546.030	8,288	441.577	8,268	987.607	0,264	2.336.422,300	-12.562,700

Aracı Kurum Grupları: Bu alanı istediğimiz aracı kurumları bir arada toplayarak sadece bu belirlediğimiz kurumlar hangi hisseleri alıyor satıyor şeklinde aracı kurumları bir grup haline getirmek için kullanırız. Örnek yabancı kurumlar için bir örnek oluşturalım:

Aracı kurum grup tanımları: Bu alandan sol alt köşedeki boş alana Yabancılar yazarak ekle butonuna basıyoruz. Ardından değiştir butonuna basarak yabancı kurumları bu alana ekliyoruz. Arından kapat dediğimizde bu grubu oluşturmuş oluyoruz.

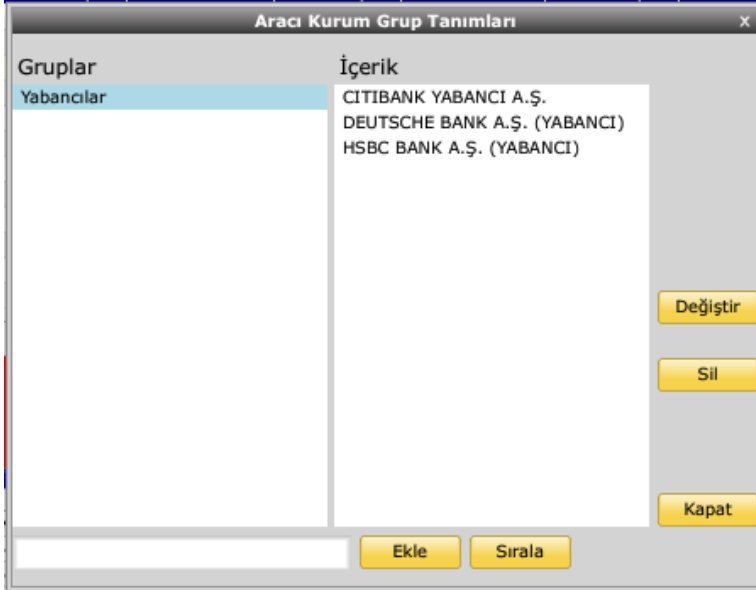

Aracı Kurum Grup tanımlarıyla ilgili eğitim videosuna aşağıdaki linkten ulaşabilirsiniz:
[Aracı Kurum Grup Tanımlamaları](#)

Senet Seç: Akd sayfamızda seçili olan senedi farklı bir senet ile değiştirmek istediğimizde bu alandan bu işlemi yapabiliriz.

Senet Grup tanımları: Aracı kurum dağılımı sayfamızı açtığımızda senetleri kendi içlerinde gruplara ayırarak o gruplar halinde görmek için Senet grupları oluşturmak için kullanırız. Örneğimizde Xu30 Xu50 Bankalar Holdingler gibi oluşturarak bunlar kendi içlerinde kim alıyor kim satıyor gibi analiz yapmamıza olanak sağlar.

Senet gruplarından herhangi bir grubu seçerek AKD sayfasında sadece o senedi listeleyebiliriz.

Alış Ortalama Fiyat	Satış Adet	Satış
15,904	173.949.284	
15,958	10.942.703	
15,909	4.064.189	

XU030
XU050
XU100
YıldızPazar
Ana Pazar
Bankalar
Holdingler
Call Varant
Yıldız+Ana+Alt
Ozel Senetler
Bankalar-2
Metal Ana
Turizm
Viop

Pencere Ayarları
Tüm Aracı Kurumlar
Aracı Kurum Grubu Olarak Sakla
Aracı Kurumlar Seç
Aracı Kurum Grupları
Aracı Kurum Grup Tanımları
Senet Seç
Senet Grup Tanımları
Senet Grupları
Taşınabilir
İstatistik Görünür

Taşınabilir: İşaretili ise pencereyi sürükleyerek istediğimiz yere taşınmamızı sağlar. İşaretili değilse taşıma yapamayız. Düzen-Taşınabilir.

Aracı Kurum	Net Adet	Alış Adet	Alış Ortalama Fiyat	Satış Adet	Satış Ortalama Fiyat	Toplam Lot	Toplam Lot(%)	Maliyet	Saklama
İlk 5 Kurum Net	1.012.616	91.428.973	15,9068	90.416.357	15,9006	181.845.330	49,941	16,4645	762.587.368,070
İlk 10 Kurum Net	582.947	162.715.588	15,9012	162.132.641	15,9019	324.848.229	89,214	15,6989	966.783.982,010
İlk N Kurum Net	61.207	178.528.223	15,9009	178.467.016	15,9007	356.995.239	98,042	16,5825	1.028.908.803,490
Yabancılar	0	0	0,0000	0	0,0000	0	0	0,0000	0,0000

Bu sayfa üzerinden sağ tuş istatistik görünümü işaretili ise aşağıdaki alanı görebilirsiniz. İsterseniz kaldırıp isterseniz ekleme yapabilirsiniz.

No	Aracı Kurum	Net Adet	Alış Adet	Alış Ortalama Fiyat	Satış Adet	Satış Ortalama Fiyat	Toplam Lot	Toplam Lot(%)	Maliyet	Saklama
1	İlk 5 Kurum Net	1.012.616	91.428.973	15,9068	90.416.357	15,9006	181.845.330	49,941	16,4645	762.587.368,070
2	İlk 10 Kurum Net	582.947	162.715.588	15,9012	162.132.641	15,9019	324.848.229	89,214	15,6989	966.783.982,010
20	İlk N Kurum Net	61.207	178.528.223	15,9009	178.467.016	15,9007	356.995.239	98,042	16,5825	1.028.908.803,490
	Yabancılar	0	0	0,0000	0	0,0000	0	0	0,0000	0,0000

Sayfayı Excel'e Aktar (DDE) DDE aktarım şekliyle dataları excele aktarma yaparak Akd sayfasında güncellemeler oldukça Excel sayfasında da datalar güncellenecektir.

Sayfayı Excel'e Aktar (DDE)

No	Aracı Kurum	Net Adet	Alış Adet	Alış Ortalama Fiyat	Satış Adet	Satış Ortalama Fiyat	Toplam Lot	Toplam Lot(%)	Maliyet	Saklama
1	İlk 5 Kurum Net	1.012.616	91.428.973	15,9068	90.416.357	15,9006	181.845.330	49,941	16,4645	762.587.368,070
2	İlk 10 Kurum Net	582.947	162.715.588	15,9012	162.132.641	15,9019	324.848.229	89,214	15,6989	966.783.982,010
20	İlk N Kurum Net	61.207	178.528.223	15,9009	178.467.016	15,9007	356.995.239	98,042	16,5825	1.028.908.803,490
	Yabancılar	0	0	0,0000	0	0,0000	0	0	0,0000	0,0000

Default Olarak Kaydet: O andaki görünüm ve parametrelerle, default olarak kaydedilir ve kapatıp açtığınızda, aynı biçimde gelir..

Default Dosyasını Sil: Default Olarak Kaydet dediğimiz kaydın silinerek, ilk kurulumda gelen kayıtlı ekrana dönmek için kullanılacak seçenektir.

Yazdır: Sağ tuş içerisinde yer alan yazdır sekmesiyle ilgili sayfayı yazıcıya gönderme ekran görüntüsü almak Excel data göndermek için kullanabilirsiniz.

Hazır Sayfalar: Bu seçeneği saklamak için kullanabiliriz. Ya da daha önce dizayn ettiğimiz ve sakladığımız ekranı bu alandan çağırabiliriz.

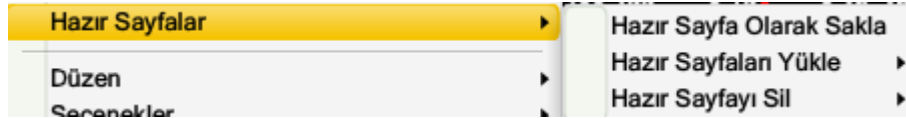

Sayfayı Arkaya Gönder: Sağ tuş içerisinde yer alan bu seçenek ile karşımızda gördüğümüz pencereyi arka plana atarak arkasında görünen pencerenin ön plana gelmesine sağlar.

Dış form: FXPlus arkada kaldığı durumlarda dış form yaparak sadece bu sayfayı ekranda tutabiliriz.

En Üstte: Bu alanı işaretlediğimizde bu sayfayı tüm sayfaların üstünde tutar ve hiçbir zaman arka plana gitmez.

Kapat: İlgili Pencereyi kapatabilirsiniz.

18.12. Bist Aracı Kurum/Senet Dağılımı: Derinlik üzerinde sağ tuş butonuyla ilgili sayfaya ulaşabilirsiniz. Bu alandan X aracı kurum hangi hisseleri daha çok almış satmış bunları görmek için kullanırız.

İlgili sayfa için AKD Lisansınız olması gerekmektedir.

Kurum kısmından kurum seçerek o kurum en çok aldıklarını görebilirsiniz. Hemen yan tarafında yer alan senet seç kısmından hem kurum hem de senet seçtiğimizde o kurum o senette alım satımda kaçınıcı sırada ve net adet net lot olarak ne kadar almış satmış bu alanları görebiliriz.

N	İlet	Alış Ortalama	F	Satış Adet	Satış Ortalama	Toplam Lot	Toplam Lot / Net Adet	Maliyet	Saklama	Kar/Zarar	
1	ACAR	1.441.661	6,553	328.066.625	6,754	639.508.286	100,000	-16.624.964	0,000	786.635.848,140	-6.637.420,160
1	ADABANK	9.508.241	8,093	4.151.855	8,024	13.660.096	2,136	5.356.386	8,146	7.120.587,780	-302.574,060
2	AHLATÇI	2.586.167	0,638	9.617.115	0,640	22.203.282	3,472	2.969.052	0,633	79.221.368,000	51.585,070
3	AK	2.359.267	0,079	1.290.003	0,081	3.649.270	0,571	1.069.264	0,077	0,000	14.388,790
4	AKBANK	1.449.500	2,575	516.968	2,539	1.966.468	0,307	932.532	2,596	5.690.703,910	3.984,210
5	AKBANK (PORTFÖY ...	1.125.407	0,217	204.357	0,227	1.329.764	0,208	921.050	0,214	0,000	-3.921,600
6	AKTİF BANK	3.534.539	0,061	2.820.120	0,066	6.354.659	0,994	714.419	0,041	0,000	6.303,000
7	ALAN	1.296.381	1,146	10.674.077	1,147	21.970.458	3,436	622.304	1,138	9.054.139,000	7.444,810
8	ALB	1.576.079	1,950	962.635	1,970	2.538.714	0,397	613.444	1,919	10.321.914,200	25.185,550
9	ALBARAKA TÜRK K...	1.039.082	6,849	435.225	6,902	1.474.307	0,231	603.857	6,811	6.567.624,350	126.038,360
1	ALNUS	715.098	4,468	148.219	4,507	863.317	0,135	566.879	4,458	27.385.625,950	23.995,510
1	ALTERNATİF	2.849.833	0,841	2.357.468	0,841	5.207.301	0,814	492.365	0,839	3.034.983,190	10.386,530
1	ALTERNATİF BANK	615.994	11,718	239.265	12,073	855.259	0,134	376.729	11,493	2.469.801,130	322.973,890
1	ANADOLU	1.147.432	4,077	823.149	4,094	1.970.581	0,308	324.283	4,035	7.713.423,870	11.218,560

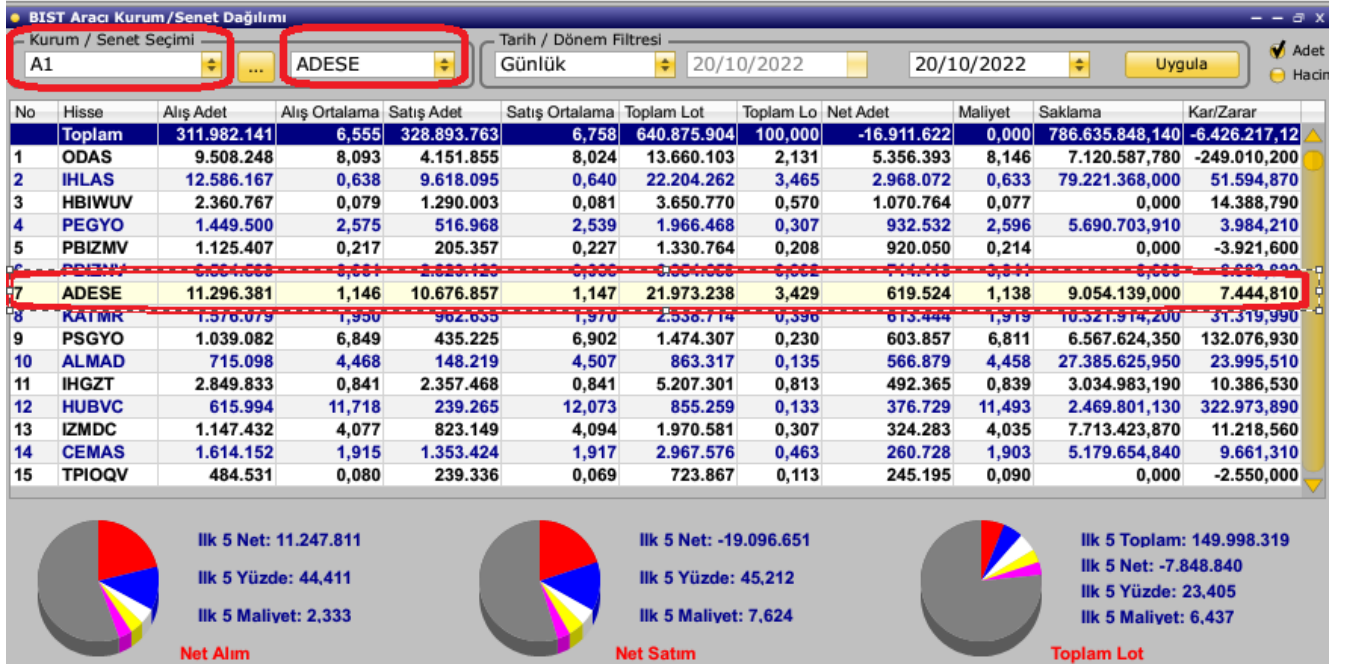

18.13. BIST Senet /Aracı Kurum Dağılımı (Özet): Bu pencereden, BIST Senet /Aracı Kurum Dağılımı penceresinde aşağıda yer alan ilk 5 net Alım, ilk 5 net Satım ve en çok alım/satım yapan ilk 5 kurum pasta değerlerine ulaşabilirsiniz.

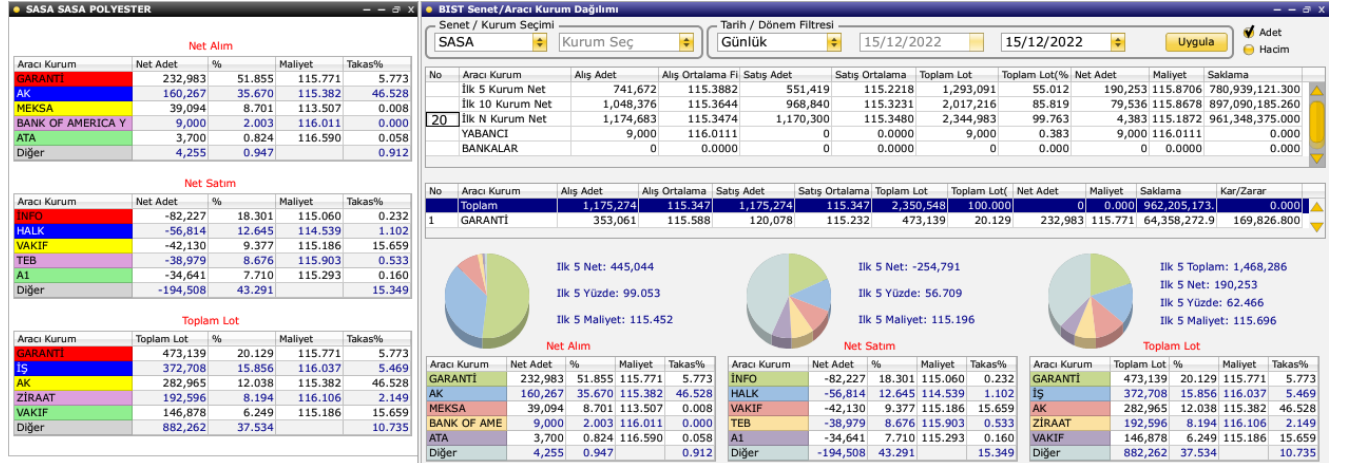

Pencereyi çağdırdıktan sonra, incelemek istediğiniz sembol ismini yazarak ilgili hisse değerlerine ulaşabilirsiniz:

SASA SASA POLYESTER					
Net Alım					
	%	Maliyet	Takas%		
852		51.021	115.769	5.773	
911		35.850	115.393	46.528	
094		8.603	113.507	0.008	
000		1.981	116.011	0.000	
650		0.803	116.592	0.058	
914		1.742		3.271	
Net Satım					
	%	Maliyet	Takas%		
177		18.084	115.059	0.232	
886		12.518	114.538	1.102	
743		8.966	115.142	15.659	
929		8.567	115.902	0.533	
784		7.435	115.262	0.160	
Diğer		-201,902	44.431	12.989	
Toplam Lot					
Aracı Kurum	Toplam Lot	%	Maliyet	Takas%	
GARANTİ	483,744		20.004	115.769	5.773
İŞ	382,179		15.804	116.114	5.469
AK	297,287		12.293	115.393	46.528
ZİRAAT	197,292		8.158	116.104	2.149
VAKIF	150,831		6.237	115.142	15.659
Diğer	906,945		37.504		10.735

18.14. BIST Aracı Kurum / Senet Dağılımı (Özet): Bu pencereden, BIST Aracı Kurum / Senet Dağılımı penceresinde aşağıda yer alan ilk 5 net Alım yapılan hisse, ilk 5 net Satım yapılan hisse ve en çok alım/satım yapılan ilk 5 hisse pasta değerlerine ulaşabilirsiniz.

BIST Aracı Kurum / Senet Dağılımı (Özet)				
Net Alım				
Hisse	Net Adet	%	Maliyet	Takas%
ADESE	3,939,307	26.166	1.924	1.652
IYSEV	824,444	5.476	0.910	0.000
AKGRT	705,524	4.686	3.766	0.189
KDIFV	648,820	4.310	0.670	0.000
KRDMD	621,591	4.129	18.479	0.509
Diğer	8,315,151	55.232		28.013
Net Satım				
Hisse	Net Adet	%	Maliyet	Takas%
MZHL	-2,727,989	10.603	12.955	1.858
EKGYO	-2,181,114	8.478	8.184	0.954
SNNGY	-1,953,723	7.594	3.597	1.838
ALBRK	-1,851,741	7.197	3.449	1.568
YKBNK	-1,282,263	4.984	11.638	0.710
Diğer	-15,731,257	61.144		58.178
Toplam Lot				
Aracı Kurum	Toplam Lot	%	Maliyet	Takas%
SNNGY	22,941,155	11.989	3.597	1.838
ADESE	11,283,499	5.897	1.924	1.652
EKGYO	11,133,426	5.818	8.184	0.954
ISCTR	8,689,854	4.541	10.852	0.298
ENKAI	6,935,133	3.624	25.216	0.509
Diğer	130,369,571	68.131		90.218

BIST Aracı Kurum / Senet Dağılımı										
Kurum / Senet Seçimi										
Günlük										
15/12/2022										
Uygula										
No	Hisse	Alış Adet	Alış Ortalama Fi	Satış Adet	Satış Ortalama	Toplam Lot	Toplam Lot(%)	Net Adet	Maliyet	Saklama / Kar/Zarar
1	ADESE	7,611,403	1.934	3,672,096	1.945	11,283,499	5.897	3,939,307	1.924	14,689.5
2	IYSEV	824,444	0.910	0	0.000	824,444	0.431	824,444	0.910	-60.000
3	AKGRT	2,227,996	3.781	2,022,472	3.786	4,750,468	2.483	705,524	3.766	1,681.24
4	KDIFV	1,217,779	0.668	568,959	0.666	1,786,738	0.934	648,820	0.670	-45,723.750
5	KRDMD	3,657,640	18.613	3,036,049	18.641	6,693,689	3.498	621,591	18.479	4,527.67
6	GARAN	778,945	28.035	325,493	28.080	1,104,438	0.577	453,452	28.002	2,551.65
7	AGINFV	927,854	0.133	475,265	0.133	1,403,119	0.733	452,589	0.132	0.000
8	ISGYO	776,068	9.868	331,954	9.894	1,108,022	0.579	444,114	9.848	2,461.42

İlk 5 Net: 6,739,686		
İlk 5 Yüzde: 44.768	İlk 5 Maliyet: 5.150	

İlk 5 Net: -9,996,830		
İlk 5 Yüzde: 38.856	İlk 5 Maliyet: 7.964	

İlk 5 Toplam: 60,983,067		
İlk 5 Net: -3,257,144	İlk 5 Yüzde: 31.869	İlk 5 Maliyet: 9.954

Net Alım				
Hisse	Net Adet	%	Maliyet	Takas%
ADESE	3,939,307	26.166	1.924	1.652
IYSEV	824,444	5.476	0.910	0.000
AKGRT	705,524	4.686	3.766	0.189
KDIFV	648,820	4.310	0.670	0.000
KRDMD	621,591	4.129	18.479	0.509
Diğer	8,315,151	55.232		28.013

Net Satım				
Hisse	Net Adet	%	Maliyet	Takas%
MZHL	-2,727,989	10.603	12.955	1.858
EKGYO	-2,181,114	8.478	8.184	0.954
SNNGY	-1,953,723	7.594	3.597	1.838
ALBRK	-1,851,741	7.197	3.449	1.568
YKBNK	-1,282,263	4.984	11.638	0.710
Diğer	-15,731,257	61.144		58.178

Toplam Lot				
Aracı Kurum	Toplam Lot	%	Maliyet	Takas%
SNNGY	22,941,155	11.989	3.597	1.838
ADESE	11,283,499	5.897	1.924	1.652
EKGYO	11,133,426	5.818	8.184	0.954
ISCTR	8,689,854	4.541	10.852	0.298
ENKAI	6,935,133	3.624	25.216	0.509
Diğer	130,369,571	68.131		90.218

Pencereyi çağdırdıktan sonra, incelemek istediğiniz Aracı Kurumu seçip Uygula diyerek pasta değerlerine ulaşabilirsiniz:

BIST Aracı Kurum/Senet Dağılımı (Özet)				
A1				
Net Alım				
	Net Adet	%	Maliyet	Takas%
YABANCI				
BANKALAR				
BANKA YATI...	3,939,307	26.166	1.924	1.652
A1	824,444	5.476	0.910	0.000
ACAR	705,524	4.686	3.766	0.189
ADABANK	648,820	4.310	0.670	0.000
AHLATÇI	621,591	4.129	18.479	0.509
AK	8,315,151	55.232		28.013
AKBANK				
Net Satım				
	Net Adet	%	Maliyet	Takas%
AKBANK (P...				
AKTİF BANK	-2,727,989	10.603	12.955	1.858
ALAN	-2,181,114	8.478	8.184	0.954
ALB	-1,953,723	7.594	3.597	1.838
ALBARAKA ...	-1,851,741	7.197	3.449	1.568
ALNUS	-1,282,263	4.984	11.638	0.710
	-15,731,257	61.144		58.178
Toplam Lot				
Aracı Kurum	Toplam Lot	%	Maliyet	Takas%
SNGYO	22,941,155	11.989	3.597	1.838
ADESE	11,283,499	5.897	1.924	1.652
EKGYO	11,133,426	5.818	8.184	0.954
ISCTR	8,689,854	4.541	10.852	0.298
ENKAI	6,935,133	3.624	25.216	0.509
Diğer	130,369,571	68.131		90.218

18.15. Likidite Analizi:

Bu pencereden tek bakışla seçilen hisselerin Likidite ve değişimleri gibi değerlerine ulaşabilirsiniz.

Likidite Analizi														
Filtre														
30 Hisse			Ara		Günlük		15/12/2022		15/12/2022		Yenile			
No:	Hisse	Toplam Hacim	Önceki Toplam Hacim	Piyasa Değeri	FD Piyasa Değeri	%İşl.G.O	%FD İşl.G.O	%Önc. İşl.G.O	%Önc. FD İşl.G.O	Fiy.Değ.%	İGO Değ.%	FDİGO Değ.%	Ortalama	Ort.Fd İşl.G.Oranı
1	AKBNK	1,842,606,482.270	6,521,073,233.570	95,472,000,000.000	48,459,372,077.567	1.930	3.802	6.830	13.457	6.189	-4.900	-9.654	18.003	69.812
2	AKSEN	113,586,100.620	728,116,981.520	57,686,950,621.440	11,872,745,424.960	0.197	0.957	1.262	6.133	1.862	-1.065	-5.176	47.285	45.003
3	ARCLK	75,374,628.200	366,893,596.400	63,822,528,962.250	9,339,706,627.137	0.118	0.807	0.575	3.928	2.887	-0.457	-3.121	94.018	76.224
4	ASELS	1,981,652,623.700	8,692,594,856.550	134,406,000,000.000	34,663,209,656.184	1.474	5.717	6.467	25.077	4.521	-4.993	-19.360	58.495	337.010
5	BIMAS	316,487,537.000	1,489,601,654.300	78,875,280,000.000	53,567,474,175.603	0.401	0.591	1.889	2.781	1.723	-1.487	-2.190	129.718	76.748
6	EKGYO	1,449,040,850.720	5,826,385,532.320	30,780,000,000.000	15,593,393,828.115	4.708	9.293	18.929	37.364	1.887	-14.221	-28.072	8.124	75.271
7	ERGEL	1,002,280,974.200	5,488,945,566.880	147,700,000,000.000	70,276,229,474.652	0.679	1.426	3.716	7.811	2.877	-3.038	-6.384	42.028	60.186
8	PROTO	324,232,189.300	1,519,117,273.800	151,031,664,000.000	26,841,825,926.576	0.215	1.208	1.006	5.660	2.136	-0.791	-4.452	430.967	519.896
9	GARAM	1,023,907,402.340	3,431,642,775.500	120,876,000,000.000	16,871,017,471.427	0.847	6.069	2.839	20.340	5.731	-1.992	-14.271	28.194	174.667
10	GUBRF	173,454,968.400	764,134,832.900	73,246,200,000.000	17,157,018,215.574	0.237	1.011	1.043	4.454	2.095	-0.806	-3.443	220.417	221.709
11	HEKTS	91,777,092.860	470,693,466.080	96,899,000,000.000	39,825,081,920.790	0.095	0.230	0.486	1.182	2.406	-0.391	-0.951	37.962	8.826
12	ISCTR	1,817,928,692.660	5,029,569,898.960	120,899,637,300.000	40,360,456,074.822	1.504	4.504	4.160	12.462	8.236	-2.656	-7.957	11.664	54.456
13	KCHOL	1,023,101,187.850	3,296,172,751.400	184,106,198,430.000	48,613,680,693.666	0.556	2.105	1.790	6.780	3.566	-1.235	-4.676	71.858	152.791
14	KOZAA	954,315,468.650	2,834,090,723.300	21,713,076,000.000	9,751,059,931.658	4.395	9.787	13.052	29.064	4.287	-8.657	-19.278	56.142	547.711
15	KOZAL	797,496,581.000	1,976,226,408.000	75,289,250,000.000	22,586,736,886.360	1.059	3.531	2.625	8.749	5.672	-1.566	-5.219	491.850	1,743.165
16	KRDMD	1,531,468,999.450	16,261,200,620.180	14,465,390,070.387	13,311,496,333.223	10.587	11.505	112.415	122.159	4.099	-101.827	-110.654	18.597	213.300
17	PETKM	929,266,646.690	5,116,569,820.600	45,771,264,000.000	21,999,092,699.409	2.030	4.224	11.179	23.258	3.200	-9.148	-19.034	18.001	76.287
18	PGSUS	432,915,079.400	1,967,094,476.800	48,848,110,092.500	20,861,768,271.150	0.886	2.075	4.027	9.429	1.596	-3.141	-7.354	480.788	990.889
19	SAHOL	1,112,534,080.140	4,328,453,781.800	82,309,894,576.540	20,860,788,670.685	1.352	2.725	5.259	10.601	3.702	-3.907	-7.876	40.016	109.916
20	SASA	159,706,451.900	673,322,552.800	261,675,985,897.600	56,330,876,075.268	0.061	0.284	0.257	1.195	1.850	-0.196	-0.912	115.497	32.774
21	SISE	738,518,761.900	4,475,993,244.680	123,937,640,712.638	60,646,265,730.803	0.596	1.218	3.611	7.380	2.847	-3.016	-6.163	40.327	49.270
22	TAVHL	122,729,473.550	567,090,945.750	33,113,085,937.500	15,773,721,563.040	0.371	0.778	1.713	3.595	1.844	-1.342	-2.817	91.321	70.920
23	TCELL	602,130,393.720	4,024,911,067.080	78,496,000,000.000	42,352,027,945.466	0.767	1.422	5.128	9.503	4.450	-4.360	-8.082	35.681	50.727
24	THYAO	2,562,421,621.300	9,120,950,854.700	195,270,000,000.000	98,450,210,583.910	1.312	2.603	4.671	9.265	3.285	-3.359	-6.662	141.464	368.290
25	TKFEN	188,918,658.360	715,604,477.460	16,620,400,000.000	8,292,017,754.060	1.137	2.278	4.306	8.630	2.091	-3.169	-6.352	45.085	102.342
26	TOASO	243,311,598.900	1,353,055,156.700	70,150,000,000.000	16,918,444,679.808	0.347	1.438	1.929	7.998	2.185	-1.582	-6.559	140.254	201.772
27	TKKOM	755,334,369.000	4,642,398,186.560	72,520,000,000.000	9,653,751,028.964	1.042	7.824	6.402	48.089	6.256	-5.360	-40.265	20.619	162.119
28	TUPRS	838,670,235.200	3,301,923,257.100	127,801,599,450.200	59,420,341,293.368	0.656	1.411	2.584	5.557	2.699	-1.927	-4.145	464.035	655.322
29	VESTL	400,037,722.150	1,888,859,157.100	23,968,350,848.750	9,214,866,258.645	1.669	4.341	7.881	20.498	7.687	-6.212	-16.157	70.251	310.180
30	YKBNK	1,364,768,263.970	5,519,611,508.910	100,013,087,202.560	32,006,596,597.478	1.365	4.264	5.519	17.245	6.475	-4.154	-12.981	11.698	50.486

En Üstte Hisse seçim alanı, seçilen hisselerden bakmak istenilen hisse ismini yazarak bulunduğu satıra gitmeyi sağlayan sembol arama kısmı (aşağıda görselde SASA yazılan bölüm), Periyot seçim alanı (son 5/10/15/20/30/60/120/240/360 dk ve Günlük seçenekleri), Günlük periyot seçiliyken 2 tarih arası belirleyebileceğimiz 2 tarih seçim alanı ve son olarak istenilen seçimleri pencereye getirmemizi sağlayan Yenile butonu bulunur.

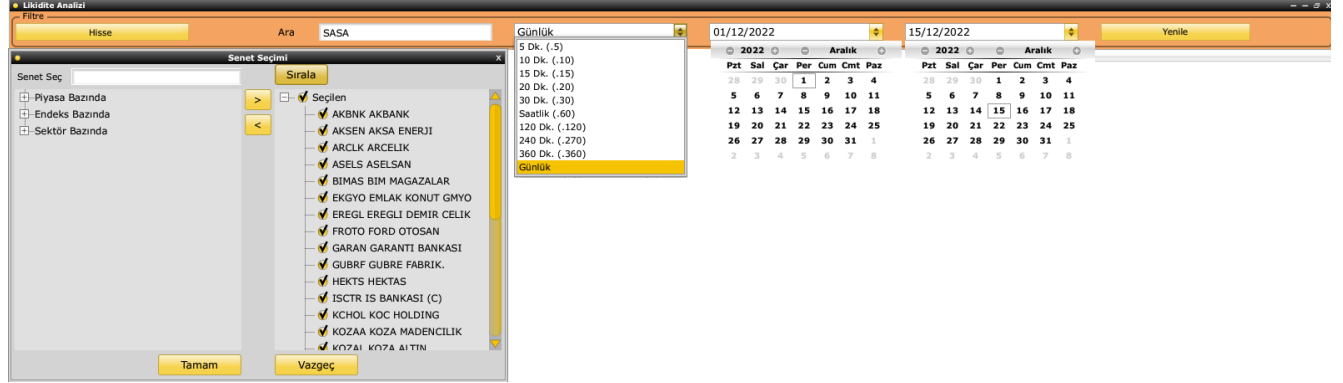

Toplam Hacim: İlgili periyoda göre toplam hacmi ifade eder. Örneğin; Günlük seçiliyse ilgili günün başlangıcından bakılan saate kadar olan hacim. İki tarih arası bakılıyorsa da ilk tarih ve ikinci tarih arasındaki hacimlerin toplamını ifade eder. İki tarih arası bakılıyorsa, örneğin; ilk tarih 12 Aralık ikinci tarih 14 Aralık seçiliyse, 12+13+14 Aralık tarihindeki toplam hacmi gösterir.

Önceki Toplam Hacim: Önceki toplam hacmi gösterir. Günlük periyotta bakılıyorsa bir önceki günü ifade eder. İki tarih arası bakılıyorsa, örneğin; ilk tarih 12 Aralık ikinci tarih 14 Aralık seçiliyse (12+13+14), önceki 3 iş günü yani 9+8+7 Aralık tarihlerindeki toplam hacmi ifade eder.

Piyasa Değeri: Bilindiği üzere, Sermaye x Son Fiyat

FD Piyasa Değeri: Fiili Dolaşımdaki hisse sayısının, hisse son fiyatıyla çarpılmasıyla bulunan değerdir.

% İşl.G.O: İşlem Görme Oranı, ilgili periyottaki Toplam Hacim datasının, Piyasa Değerinin yüzde kaçına tekabül ettiğini belirtir.

%FD İşl.G.O: Fiili Dolaşımdaki Hisselerin İşlem Görme Oranı, ilgili periyottaki Toplam Hacim datasının, FD Piyasa Değerinin yüzde kaçına tekabül ettiğini belirtir.

% Önc. İşl.G.O: Önceki İşlem Görme Oranı, bir önceki günün % İşl.G.O

% Önc. FD İşl.G.O: Önceki Fiili Dolaşımdaki Hisselerin İşlem Görme Oranı, bir önceki günün %FD İşl.G.O

Fiy.Değ.%: Fiyat Değişim, bir önceki günün kapanış fiyatına göre yüzde kaç puan ekside ya da artıda olduğunu gösterir.

IGO Değ. %: İşlem Görme Oranı Değişim, % İşl.G.O değerinden % Önc. İşl.G.O değeri çıkarılarak ulaşılır.

FDIGO Değ. %: Fiili Dolaşımdaki Hisselerin İşlem Görme Oranı Değişimi, %FD İşl.G.O değerinden % Önc. FD İşl.G.O değeri çıkarılarak ulaşılır.

Ortalama: İlgili periyottaki, hissenin Ağırlıklı Ortalama Fiyatı
Ort.Fd.İşl.G.Oranı: Fiili Dolaşıma göre ortalama işlem görme oranı.

18.16. Takas Net Değişimleri Analizi: Bu pencere için Aracı Kurum Dağılım lisansınızın tanımlı olması gerekmektedir. Bu pencere her bir hissede, piyasaya yön veren ilk 5 aracı kurum ve ilk 10 aracı kurumun toplam alışlarıyla toplam satışları arasındaki farkı görebilmemizi sağlar. Aradaki farkın artı ya da eksi olma durumuna göre portföyünüze eklemek ya da çıkarmak yönünde fikriniz varsa belirleyici etken olarak düşünebiliriz.

No:	Hisse	İlk 5 Kurum Net	%	İlk 10 Kurum Net	%
1	AEFES	-4,950.000	-0.003	-7,942.000	-0.004
2	AGESA	33,231.000	0.030	16,373.000	0.015
3	AGHOL	155.000	0.000	8,001.000	0.006
4	AKBNK	2,557,154.000	0.034	928,228.000	0.012
5	AKCNS	-413,326.000	-0.178	-225,066.000	-0.097
6	AKENR	248,236.000	0.502	65,861.000	0.133
7	AKFGY	546,279.000	0.176	9,896.000	0.003
8	AKGRT	-140,206.000	-0.056	361,081.000	0.144
9	AKSA	-26,440.000	-0.013	-23,479.000	-0.012
10	AKSEN	-103,973.000	-0.016	8,865.000	0.001
11	AKSGY	398,805.000	0.312	214,892.000	0.168
12	ALARK	-208,256.000	-0.018	-122,839.000	-0.010
13	ALBRK	9,556,228.000	1.282	5,704,485.000	0.766
14	ALCTL	-41,545.000	-0.011	-44,583.000	-0.012
15	ALFAS	59,654.000	0.009	28,217.000	0.004
16	ALGYO	-93,106.000	-0.076	-42,369.000	-0.035
17	ALKIM	-60,613.000	-0.051	-13,194.000	-0.011
18	ANGEN	-50,657.000	-0.012	-42,489.000	-0.010
19	ANHYT	-67,014.000	-0.132	-15,966.000	-0.031
20	ANSGR	-13,994.000	-0.088	-3,214.000	-0.020
21	ARASE	-16,293.000	-0.020	-6,542.000	-0.008
22	ARCLK	-1,023.000	-0.000	-12,059.000	-0.003
23	ARDYZ	23,306.000	0.033	161.000	0.000
24	ARENA	27,370.000	0.112	11,082.000	0.045
25	ASELS	15,627.000	0.000	-430,883.000	-0.004
26	ATATP	-60,603.000	-0.121	-25,105.000	-0.050
27	AYDEM	-114,070.000	-0.043	-22,918.000	-0.009
28	AYEN	-39,689.000	-0.049	-14,713.000	-0.018
29	AYGAZ	-20,715.000	-0.055	-3,842.000	-0.010
30	BAGFS	-35,917.000	-0.020	-44,671.000	-0.025
31	BARMA	-1,031.000	-0.001	976.000	0.001

En üstte, Hisse butonuyla Hisse seçebilir, hisseleri seçtikten sonra arama kutusundan görmek istediğiniz hisse ismini yazıp ilgili satıra ulaşabileceğiniz arama kutusu, iki tarih aralığı belirleyebileceğimiz 2 tarih seçim bölümü ve Uygula butonu bulunur.

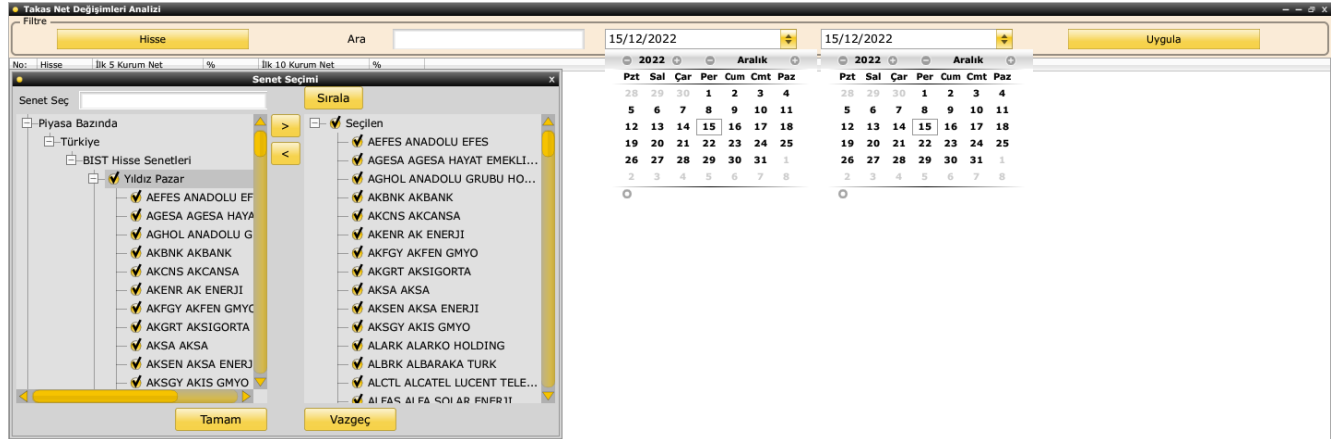

Hisseleri seçtikten sonra, sadece bir günün analizi yapılacaksa her iki tarih seçim alanından aynı gün seçilir. Uygula dedikten sonra ilgili hisselerle ait durum tabloya aktarılır.

ASELS hissesinden örnek vererek hesaplamamın nasıl yapıldığına bakacak olursak; 13-14 Aralık tarihleri seçilerek uygula dedikten sonra aşağıda yine 13-14 Aralık seçili Aracı Kurum Dağılım penceresinde kırmızı çerçeve içine alınan kısımda, ilk 5 ve ilk 10 aracı kurumun Net alışlarıyla Net satışları arasındaki fark Takas Net Değişimleri Analizi Penceresinde görülmektedir.

No:	Hisse	İlk 5 Kurum Net	%	İlk 10 Kurum Net	%
1	ASELS	-8,342,419.000	-0.025	-3,413,781.000	-0.010
2					

BİST Senet/Aracı Kurum Dağılımı											
Senet / Kurum Seçimi		Tarih / Dönem Filtresi									
ASELS		Kurum Seç		2 Tarih Arası		13/12/2022		14/12/2022		Uygula	
No	Aracı Kurum	Net Adet	Alış Adet	Satış Adet	İş Ortalama Fiyat	Satış Ortalama Fiyat	Toplam Lot	Toplam Lot(%)	Maliyet	Saklama	Hacim
	İlk 5 Kurum Net	-8,342,419	113,216,086	121,558,505	59.5294	59.5348	234,774,591	41.295	59.6077	185,192,060.990	
	İlk 10 Kurum Net	-3,413,781	230,431,461	233,845,242	59.5465	59.5359	464,276,703	81.663	58.8223	315,863,994.840	
20	İlk N Kurum Net	-690,912	278,930,838	279,041,770	59.5360	59.5340	558,592,628	98.252	58.7181	356,790,971.080	
	YABANCI	-6,719,714	20,006,587	26,726,301	59.3760	59.5064	46,732,888	8.220	59.8947	0.000	
	BANKALAR	0	0	0	0.0000	0.0000	0	0.000	0.0000	0.000	
No	Aracı Kurum	Alış Adet	Alış Ortalama Fiyat	Satış Adet	Satış Ortalama Fiyat	Toplam Lot	Toplam Lot(%)	Net Adet	Maliyet	Saklama	Kar/Zarar
	Toplam	284,264,185	59.530	284,264,185	59.530	568,528,370	100.000	0	0.000	363,623,391.140	0.000
1	GARANTİ	13,003,531	59.614	10,039,954	59.351	23,043,485	4.053	2,963,577	60.506	36,638,115.200	-9,056,228.850
2	İŞ	22,473,255	59.586	19,562,011	59.461	42,035,266	7.394	2,911,244	60.422	74,462,254.370	-8,652,785.700
3	INFO	15,974,072	59.449	13,863,559	59.582	29,837,631	5.248	2,110,513	58.571	3,792,030.890	-2,365,683.050

Net Alım				Net Satım				Toplam Lot			
Aracı Kurum	Net Adet	%	Maliyet	Aracı Kurum	Net Adet	%	Maliyet	Aracı Kurum	Toplam Lot	%	Maliyet
GARANTİ	2,963,577	14.262	60.506	QNB	-6,941,47	33.406	59.273	YAPIKREDİ	132,958,4	23.386	58.548
İŞ	2,911,244	14.010	60.422	BANK OF AME	-6,719,71	32.339	59.895	BANK OF AME	46,732,88	8.220	59.895
INFO	2,110,513	10.157	58.571	YATIRIM FINA	-5,149,32	24.781	60.242	İŞ	42,035,26	7.394	60.422
ZİRAAT	1,826,033	8.788	59.837	ŞEKER	-645,121	3.105	59.998	DENİZ	37,567,66	6.608	59.501
DENİZ	1,679,545	8.083	59.501	UNLU	-377,693	1.818	59.512	VAKIF	31,893,98	5.610	50.271
Diğer	9,288,252	44.700	23.942	Diğer	-945,833	4.552	6.798	Diğer	277,340,1	48.782	35.114

Takas Net Değişimleri Analizi anlatım videosuna aşağıdaki linkten ulaşabilirsiniz:

[FXPlus Takas Net Değişimleri Analizi](#)

18.17. Dip Zirve Analizi: Seçilen hisselerin ilgili periyot aralığındaki gördüğü en yüksek fiyat ile en düşük fiyata olan uzaklığını görebilmeyi sağlar.

Sembol	Son	Kapanış	Düşük	Yüksek	Dön.AO	%Fark	Dipten Uzaklık	Zirveden Uzaklık	Dip Fiyata Göre Ge	Zirveye Göre Fark	Z/D Oranı	Z/D Grafik
AKBNK	18.09	16.67	16.44	18.44	17.54	17.54	8.52	82.50	17.50	10.04	-1.90	1.12
AKSEN	46.48	47.88	45.76	49.48	47.64	-2.92	19.36	80.64	1.57	-6.06	1.08	
ARCLK	92.20	91.25	90.85	97.25	93.50	1.04	21.09	78.91	1.49	-5.19	1.07	
ASELS	57.25	53.50	53.85	62.05	57.96	7.01	41.46	58.54	6.31	-7.74	1.15	
BIMAS	127.90	121.61	121.71	133.40	127.60	5.17	52.95	47.05	5.09	-4.12	1.10	
EKGYO	7.75	7.56	7.63	8.35	7.87	2.51	16.67	83.33	1.57	-7.19	1.09	
EREGL	40.86	40.50	40.34	43.84	41.63	0.89	14.86	85.14	1.29	-6.80	1.09	
FROTO	420.40	428.80	416.80	448.20	430.90	-1.96	11.46	88.54	0.86	-6.20	1.08	
GARAN	27.88	26.88	26.64	28.90	27.54	3.72	54.87	45.13	4.66	-3.53	1.08	
GUBRF	221.20	208.40	209.10	229.60	220.32	6.14	59.02	40.98	5.79	-3.66	1.10	
HEKTS	37.46	38.70	37.00	41.20	38.48	-3.20	10.95	89.05	1.24	-9.08	1.11	
ISCTR	11.88	10.57	10.41	12.14	11.35	12.39	84.97	15.03	14.12	-2.14	1.17	
KCHOL	70.35	68.65	69.05	73.20	70.46	2.48	31.32	68.68	1.88	-3.89	1.06	
KOZAA	53.65	51.90	52.25	59.50	55.09	3.37	19.31	80.69	2.68	-9.83	1.14	
KOZAL	467.10	424.40	425.60	501.70	471.78	10.06	54.53	45.47	9.75	-6.90	1.18	
KRDMD	17.90	16.50	16.85	19.30	17.91	8.48	42.86	57.14	6.23	-7.25	1.14	
PETKM	17.82	16.87	17.09	18.70	17.82	5.63	45.34	54.66	4.27	-4.71	1.09	
PGSUS	466.70	440.00	442.00	492.80	471.02	6.07	48.62	51.38	5.59	-5.30	1.12	
SAHOL	39.02	40.10	38.74	41.30	39.89	-2.69	10.94	89.06	0.72	-5.52	1.07	
SASA	112.50	113.90	110.10	125.20	117.40	-1.23	15.89	84.11	2.18	-10.14	1.14	
SISE	38.94	39.38	38.48	41.72	39.90	-1.12	14.20	85.80	1.20	-6.66	1.08	
TAVHL	89.75	88.15	88.25	95.75	91.54	1.82	20.00	80.00	1.70	-6.27	1.08	
TECELL	35.34	32.38	32.62	38.22	35.06	9.14	48.57	51.43	8.34	-7.54	1.17	
THYAO	138.90	141.00	137.00	146.60	141.22	-1.49	19.79	80.21	1.39	-5.25	1.07	
TKFEN	44.60	42.80	42.96	47.42	44.76	4.21	36.77	63.23	3.82	-5.95	1.10	
TOASO	137.10	139.90	136.00	148.10	139.70	-2.00	9.09	90.91	0.81	-7.43	1.09	
TTKOM	20.58	17.97	18.24	21.92	19.94	14.52	63.59	36.41	12.83	-6.11	1.20	
TUPRS	452.20	437.40	436.50	477.70	457.35	3.38	38.11	61.89	3.60	-5.34	1.09	

En üstte Hisse seçim butonu, Dönem (Bu Hafta / Bu Ay / Bu Yıl / Son Bir Hafta / Son Bir Ay / Son Bir Yıl) Seçimi, 2 tarih arası özelleştirilebilir tarih seçim alanı, Baz (TL / USD / EUR) para birimi seçim butonu, Hesapla Butonu ve Not Defteri/Excel/Yasıcı seçenekleri yer alır.

Dönem Seçim		15/12/2022		15/12/2022		Baz		Hesapla	
Dönem Seçim		Aralık		Aralık		TL		USD	
Dönem Seçim		Aralık		Aralık		TL		USD	
Bu Hafta	1	2	3	4	1	2	3	4	1
Bu Ay	5	6	7	8	9	10	11	12	13
Son Bir Hafta	12	13	14	15	16	17	18	19	20
Son Bir Ay	21	22	23	24	25	26	27	28	29
Son Bir Yıl	30	31	1	2	3	4	5	6	7

Her bir kolonu ismine tıklayarak küçükten büyüğe ya da büyükten küçüğe doğru sıralamak mümkün.

Aşağıdaki örnekte, 30 hissesinin Bu Yıl başından bugüne (22 Aralık) gördüğü değerleri ve Dip/Zirve fiyatına olan yakınlık ve uzaklığını analiz edebiliriz.

Bu yıl seçerek Hesapla dediğimiz görselde, Dipten Uzaklık kolonunu büyükten küçüğe doğru sıraladığımızda KCHOL hissesinin ilgili dönem içerisinde en düşük fiyata olan uzaklığı en fazla hisse olarak ilk sırada yer aldığını görüyoruz. Geçen sene sonunda 27,74 ile kapanış yapmış, incelediğimiz gündeki fiyatı 76,90 olarak görünmektedir. Aynı sıralamayı Zierveden Uzaklık kolonuna basarak da yapabilirsiniz.

Sembol	Son	Kapanış	Düşük	Yüksek	Dön.AO	%Fark	Dipten Uzaklık	Zirveden Uzaklık	Dip Fiyata Göre Getiri	Zirveye Göre Fark	Z/D Oranı	Z/D Grafik
KCHOL	76.90	27.74	27.56	77.30	44.10	177.25	99.20	0.80	179.02	-0.52	2.80	
PGSUS	511.20	84.95	83.30	517.90	200.27	501.77	98.46	1.54	513.68	-1.29	6.22	
KRDMD	19.12	8.64	8.55	19.31	12.73	121.32	98.24	1.76	123.73	-0.98	2.26	
GUBRF	248.00	76.85	68.15	251.70	107.02	222.71	97.98	2.02	263.90	-1.47	3.69	
TOASO	151.00	69.68	58.95	153.00	86.82	116.71	97.87	2.13	156.15	-1.31	2.60	
SAHOL	42.48	12.66	12.74	43.24	23.40	235.41	97.51	2.49	233.41	-1.76	3.39	
FROTO	489.00	225.37	215.81	496.00	310.95	116.98	97.50	2.50	126.59	-1.41	2.30	
KOZAL	529.00	104.83	100.57	540.20	182.66	404.63	97.45	2.55	425.99	-2.07	5.37	
SISE	41.36	13.12	11.36	42.24	22.83	215.22	97.15	2.85	263.92	-2.08	3.72	
ARCLK	107.60	46.54	46.44	109.60	68.93	131.19	96.83	3.17	131.67	-1.82	2.36	
THYAO	143.70	20.02	19.83	148.00	60.33	617.78	96.64	3.36	624.66	-2.90	7.46	
TUPRS	479.00	154.40	153.00	492.50	287.15	210.23	96.02	3.98	213.07	-2.74	3.22	
TAVHL	95.30	32.70	29.20	98.75	55.56	191.44	95.04	4.96	226.37	-3.49	3.38	
TKFEN	46.68	19.63	16.62	48.28	26.67	137.80	94.95	5.05	180.82	-3.31	2.90	
ASELS	59.55	20.78	18.81	62.25	28.38	186.60	93.78	6.22	216.64	-4.34	3.31	
PETKM	19.50	7.80	7.31	20.32	11.19	150.00	93.70	6.30	166.76	-4.04	2.78	
EKGYO	8.07	2.06	1.89	8.49	3.53	290.80	93.64	6.36	326.76	-4.95	4.49	
ISCTR	12.89	3.12	3.11	13.67	6.23	312.88	92.61	7.39	313.94	-5.71	4.39	
AKBNK	20.24	6.97	6.64	21.40	10.54	190.30	92.14	7.86	204.73	-5.42	3.22	
GARAN	30.06	11.04	10.68	31.78	17.44	172.33	91.85	8.15	181.33	-5.41	2.97	
YKBNK	12.11	3.30	3.29	12.90	6.12	266.64	91.78	8.22	267.75	-6.12	3.92	
EREGL	42.26	24.71	23.02	44.06	31.12	71.05	91.44	8.56	83.57	-4.08	1.91	
TTKOM	21.00	8.54	7.24	22.32	10.84	146.05	91.25	8.75	190.02	-5.91	3.08	
VESTL	69.90	25.04	20.80	75.00	32.54	179.15	90.59	9.41	236.06	-6.80	3.61	
AKSEN	50.10	9.79	9.92	54.45	26.26	411.90	90.23	9.77	405.30	-7.99	5.49	
KOZAA	55.20	18.02	18.05	59.50	29.80	206.33	89.63	10.37	205.82	-7.23	3.30	
BIMAS	139.50	59.52	60.01	148.80	96.20	134.37	89.52	10.48	132.47	-6.25	2.48	
TCELL	35.20	17.87	15.60	38.22	21.89	97.01	86.65	13.35	125.61	-7.90	2.45	
HEKTS	42.94	5.17	4.28	51.30	15.11	730.08	82.22	17.78	904.21	-16.30	12.00	

Seçilen döneme göre;

Son: Son işlem gören fiyat

Kapanış: Bir önceki dönemin son işlem fiyatıdır. Aşağıdaki örnekte Bu Yıl dönemine göre 31.12.2021 tarihinde son işlem fiyatı AKBNK hissesinde 6.97 imiş.

Düşük: Bu Yıl içerisinde görülen en düşük fiyattır.

Yüksek: Bu Yıl içerisinde görülen en yüksek fiyattır.

Dön. AO: Bu Yıl içerisinde işlem görülen fiyatların Ağırlıklı Ortalama fiyatıdır.

%Fark: Seçilen döneme göre bir önceki kapanış fiyatıyla Son fiyat arasındaki yüzdesel değişimdir.

Dipten Uzaklık: Seçilen döneme göre, en düşük fiyat Dip, en yüksek fiyat da Zirve olarak kabul edilir. Sembolün son fiyatının dip fiyata olan uzaklığını ifade eder.

Zirveden Uzaklık: Seçilen döneme göre, en düşük fiyat Dip, en yüksek fiyat da Zirve olarak kabul edilir. Sembolün son fiyatının zirve fiyatına olan uzaklığını ifade eder.

DipFiyata Göre Getiri: Düşük fiyat ile Son fiyat arasındaki yüzdesel değişim

Zirveye Göre Fark: Yüksek fiyat ile Son fiyat arasındaki yüzdesel değişim

Z/D Oranı: Yüksek fiyatın Düşük fiyata bölünmesiyle çıkan orandır.

Z/D Grafik: Z/D Oranının grafik görünümünü ifade eder.

İki Tarih aralığı belirledikten sonra, BAZ seçeneğine basarak TL/USD/EUR para birimlerinden biri seçilerek de analiz yapmak mümkün.

Sembol	Son	Kapanış	Düşük	Yüksek	Dön.AO	%Fark	Dipten Uzaklık	Zirveden Uzaklık	Dip Fiyata Göre	TL	USD	EUR	Göre Fark	Z/D Oranı	Z/D Grafik
AKBNK	1.09	0.94	0.84	1.15	0.96	16.26	80.77	19.23					-5.23	1.37	
AKSEN	2.66	2.72	2.45	2.77	2.62	-2.06	66.14	33.86					-3.90	1.13	
ARCLK	5.70	4.99	4.63	5.87	5.19	14.31	86.21	13.79					-2.91	1.27	
ASELS	3.17	2.56	2.46	3.34	2.97	23.81	81.08	18.92					-4.94	1.25	
BIMAS	7.43	6.95	6.24	7.51	6.84	6.92	93.69	6.31					-1.06	1.20	
EKGYO	0.44	0.38	0.37	0.46	0.42	15.93	87.21	12.79					-2.42	1.23	
EREGL	2.26	2.28	2.10	2.36	2.23	-1.10	60.00	40.00					-4.25	1.12	
FRDYO	26.22	23.92	21.92	26.58	23.81	9.63	92.26	7.74					-1.36	1.21	
GARAN	1.62	1.44	1.32	1.70	1.49	12.80	78.36	21.64					-4.82	1.29	
GUBRF	13.22	10.91	10.23	13.49	11.90	21.21	91.94	8.06					-1.95	1.32	
HEKTS	2.37	2.04	1.88	2.40	2.08	16.38	94.11	5.89					-1.29	1.28	
ISCTR	0.70	0.58	0.52	0.73	0.62	20.76	86.64	13.36					-3.96	1.42	
KCHOL	4.12	3.83	3.49	4.14	3.82	-7.52	96.18	3.82					-0.60	1.19	
KOZAA	2.93	2.69	2.42	3.19	2.83	8.91	66.54	33.46					-8.08	1.32	
KOZAL	28.17	21.72	18.88	28.95	24.36	29.68	92.31	7.69					-2.68	1.53	
KRDMD	1.00	0.82	0.78	1.04	0.94	21.87	86.83	13.15					-3.18	1.22	
PETKM	1.05	0.97	0.86	1.09	0.98	8.06	81.22	18.78					-3.95	1.27	
PGSUS	27.23	21.90	21.63	27.75	24.68	24.36	91.46	8.54					-1.88	1.28	
SAHOL	2.26	2.23	2.07	2.32	2.17	1.44	77.82	22.18					-2.37	1.12	
SASA	6.68	6.98	5.52	6.92	6.20	-4.37	85.59	14.41					-3.55	1.33	
SISE	2.22	2.12	2.04	2.26	2.14	-4.63	78.51	21.49					-2.16	1.11	
TAVHL	5.10	4.67	4.45	5.29	4.86	9.23	76.99	23.01					-3.66	1.19	
TCELL	1.90	1.87	1.67	2.05	1.84	-1.82	60.69	39.31					-7.26	1.23	
THYAO	7.70	6.68	6.64	7.94	7.49	15.41	82.27	17.73					-2.90	1.20	
TKFEN	2.52	2.33	2.13	2.59	2.37	8.14	86.00	14.00					-2.47	1.21	
TOASO	8.16	7.57	6.91	8.20	7.58	7.84	96.97	3.03					-0.48	1.19	
TTKOM	1.13	0.93	0.89	1.20	1.05	21.40	77.78	22.22					-5.68	1.34	
TUPRS	25.78	26.03	22.93	26.24	24.88	-9.98	86.05	13.95					-1.76	1.14	
VESTL	3.76	3.35	3.08	4.02	3.62	12.08	72.01	27.99					-6.52	1.30	
YKBNK	0.65	0.64	0.56	0.69	0.62	2.84	70.46	29.54					-5.64	1.24	

Sağ üstte yer alan    butonlarıyla da not defteri / excel ya da yazıcıdan çıktı almak mümkün olacaktır.

Dip/Zirve Analiziyle ilgili eğitim videosuna aşağıdaki linkten ulaşabilirsiniz:

[Dip - Zirve Analizi](#)

18.18. Alfa/Beta Analizi: Belirlenen hisse grubunun, Baz alınan endeksin Sembol Senaryo Değerine göre, belirlenen gün sayısı kadar ortalamasına bakılarak, hisselerin olası fiyatının hesaplanması aracıdır.

Aşağıdaki örnekte, X BANK endeks hisseleri seçilerek, 200 Günlük XU100 ortalamasına bakarak, XU100 endeks değerinin 6000 puan olması durumunda seçilen hisselerin senaryo fiyatlarını görebiliriz.

Kılavuzun hazırlandığı zaman diliminde XU100 endeks değeri 5500 puan dolaylarında seyrediyorken, bu sorgu atıldığında aşağıdaki örnekte AKBNK hissesi Son fiyatı 20,24 ₺ imiş. XU100 endeks değeri 6000 olursa AKBNK hisse fiyatı 23,15 olabilir manasına gelir. Seçilen hisseler arasında XU100'e dahil olsa dahi, XU100 endeksinin 200 günlük ortalamasına bakarak olası değerleri yer almaktadır.

No	Sembol	%Endeks Etkisi	Endeks Etkisi (Puan)	Beta	Alfa	Son	Senaryo Fiyatı	Senaryo Getiri%	Gün
1	AKBNK	3.60	2.49	1.57	-0.20	20.24	23.15	14.37	200
2	ALBRK	0.27	0.19	1.07	0.00	3.56	3.90	9.77	200
3	GARAN	1.25	0.87	1.19	-0.06	30.34	33.63	10.85	200
4	HALKB	0.63	0.44	1.48	-0.09	14.24	16.16	13.51	200
5	ICBCT	0.00	0.00	0.97	-0.05	10.16	11.06	8.83	200
6	ISATR	0.00	0.00	-0.60	2.51	394,218.00	372,566.53	-5.49	200
7	ISBTR	0.00	0.00	0.24	-0.26	48,000.00	49,065.92	2.22	200
8	ISCTR	2.55	1.77	1.59	-0.08	13.11	15.02	14.57	200
9	SKBNK	0.19	0.13	1.18	0.10	3.20	3.55	10.83	200
10	TSKB	0.34	0.24	1.25	0.12	4.87	5.44	11.38	200
11	VAKBN	0.50	0.35	1.35	0.05	12.53	14.07	12.32	200
12	YKBNK	2.28	1.58	1.53	-0.11	12.23	13.93	13.95	200

Bu pencerede ayrıca, senetlerin baz alınan endekse %Etkisi, Puan olarak etkisi, Alfa/Beta katsayıları da yer almaktadır. Belirlenen Senaryoya göre Senaryo Getirisinin % değerine de ulaşılmaktadır.

18.19. Arz / Talep Analizi (Aktif İşlemler):

Arz/Talep (Aktif İşlem) Analizi penceresine, Fxplus menüden Aracı Kurum/Senet Analizindeki Arz/Talep Analizi(Aktif İşlem) basarak ulaşabilirsiniz.

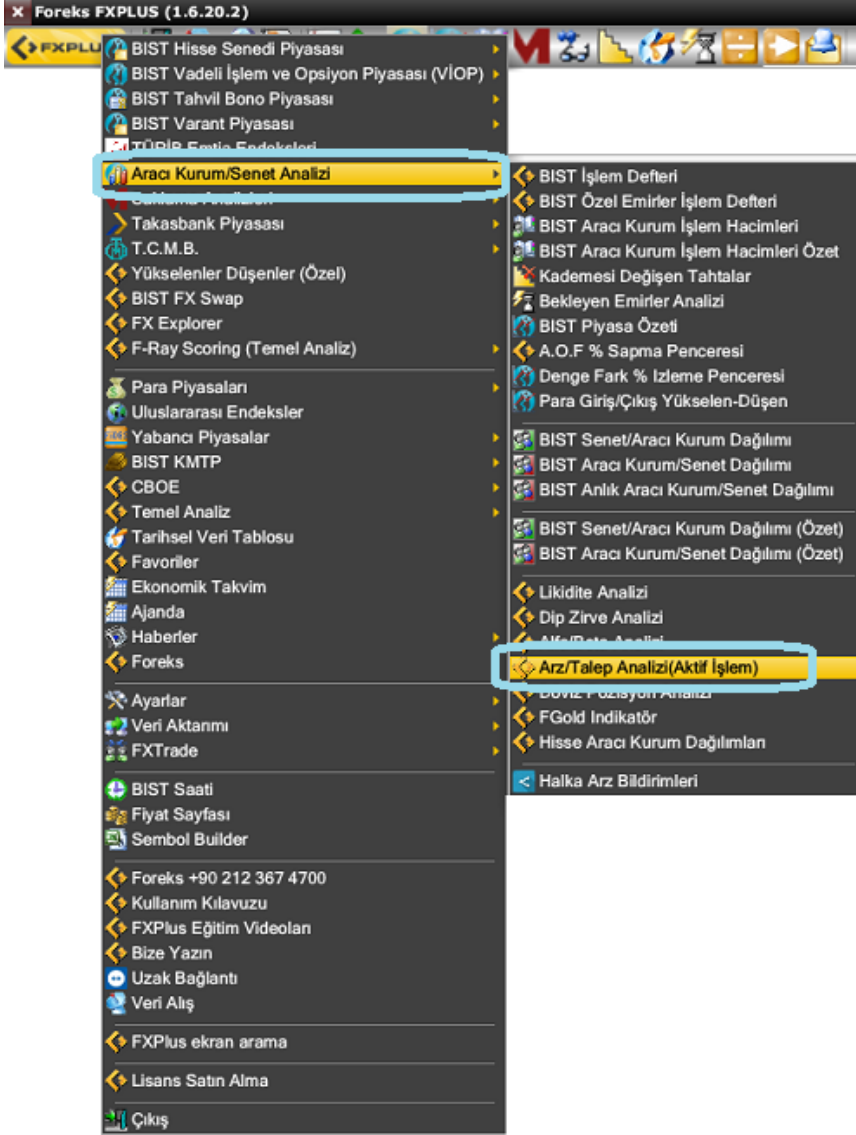

Açılacak pencere, seçeceğiniz hisse ya da endekslerin aktif işlemler üzerinden analiz edildiği Aktif İşlem Analizi tablosudur.

Aktif işlemler, hissenin gidişatı için daha iyi fikir vereceğini düşünenlerin ilgileneceği bir analizdir.

İstenen tarih veya tarih aralığı için, veya son 5-10-15-30-60 dk için, hisse grupları ya da hisse bazında, aktif işlemlerin ayrıntılarını izleyebileceğimiz bir tablo verir.

Tablo ilk açıldığında cari gün için, hisseler Günlük Hacim' e göre aşağı doğru sıralanmış şekilde gelir. Dilerseniz sıralama yapmasını istediğiniz kolon başlığına mouse sol klikle bir defa dokunarak küçükten büyüğe, bir kez daha dokunarak büyükten küçüğe doğru sıralayabilirsiniz.

SıraNo	Sembol	Aktif Alış TL	%	Aktif Satış TL	%	Akt. Hacim Fark TL	%	G.Hacim	%
1	THYAO	509,574,834	53.00	453,300,382	47.00	56,274,452	6.00	962,875,217	13.30
2	SISE	137,866,482	57.00	103,377,358	43.00	34,489,124	14.00	241,243,840	3.33
3	EKGYO	103,764,091	43.00	136,387,394	57.00	-32,623,302	-14.00	240,151,485	3.32
4	EREGL	91,164,483	50.00	89,698,865	50.00	1,465,619	0.00	180,863,348	2.50
5	PGSUS	86,183,568	51.00	81,534,834	49.00	4,648,734	2.00	167,718,402	2.32
6	YKBNK	88,557,105	58.00	64,695,712	42.00	23,861,393	16.00	153,252,817	2.12
7	KCHOL	59,924,515	45.00	74,107,588	55.00	-14,183,073	-10.00	134,032,103	1.85
8	ASELS	72,966,993	56.00	57,900,722	44.00	15,066,271	12.00	130,867,715	1.81
9	AKBNK	79,318,318	66.00	40,156,466	34.00	39,161,852	32.00	119,474,784	1.65
10	SAHOL	54,458,081	47.00	61,515,645	53.00	-7,057,564	-6.00	115,973,725	1.60
11	GARAN	61,125,381	57.00	46,305,352	43.00	14,820,029	14.00	107,430,733	1.48
12	ISCTR	59,565,990	58.00	43,858,486	42.00	15,707,203	16.00	103,424,176	1.43
13	SASA	45,444,959	46.00	53,801,924	54.00	-8,356,965	-8.00	99,246,883	1.37
14	KRDMD	48,689,603	52.00	44,548,382	48.00	4,141,221	4.00	93,237,985	1.29
15	BIMAS	48,776,312	59.00	33,273,579	41.00	15,502,732	18.00	82,049,891	1.13
16	KOZAL	44,880,037	56.00	35,099,620	44.00	9,780,417	12.00	79,979,657	1.11
17	TKFEN	36,227,118	46.00	42,955,320	54.00	-6,728,202	-8.00	79,182,437	1.09
18	FROTO	36,610,452	48.00	39,224,450	52.00	-2,613,998	-4.00	75,834,903	1.05
19	TTKOM	45,133,332	64.00	25,458,375	36.00	19,674,957	28.00	70,591,707	0.98
20	TOASO	33,534,957	50.00	33,011,750	50.00	523,207	0.00	66,546,708	0.92
21	TUPRS	30,885,888	47.00	34,661,483	53.00	-3,775,595	-6.00	65,547,370	0.91
22	GUBRF	32,312,275	50.00	32,858,866	50.00	-546,591	0.00	65,171,141	0.90
23	ARCLK	32,318,990	56.00	25,684,652	44.00	6,634,338	12.00	58,003,642	0.80
24	HEKTS	28,968,315	51.00	28,142,230	49.00	826,085	2.00	57,110,544	0.79
25	TCELL	27,865,634	49.00	28,837,905	51.00	-972,271	-2.00	56,703,538	0.78
26	TAVHL	25,703,612	47.00	29,486,634	53.00	-3,783,023	-6.00	55,190,246	0.76
27	PETKM	25,780,463	48.00	28,109,604	52.00	-2,329,141	-4.00	53,890,067	0.74
28	HALKB	22,783,098	49.00	23,422,797	51.00	-639,699	-2.00	46,205,895	0.64
29	KOZAA	19,746,728	43.00	26,180,211	57.00	-6,433,482	-14.00	45,926,939	0.63
30	VESTL	9,411,502	48.00	10,206,500	52.00	-794,997	-4.00	19,618,002	0.27

Pencereyi açtığınızda sol üstte Hisse butonuna basarak istediğiniz hisse grubunu ya da hisseleri (tek,tek) seçebilirsiniz. Default olarak (sağ tarafta) 30 hisseleri seçili gelmektedir. Sol tarafta seçilebilecek olan Piyasa / Endeks / Sektör Bazında başlıkları altından hisse ya da hisse gruplarını toplu olarak seçebilirsiniz.

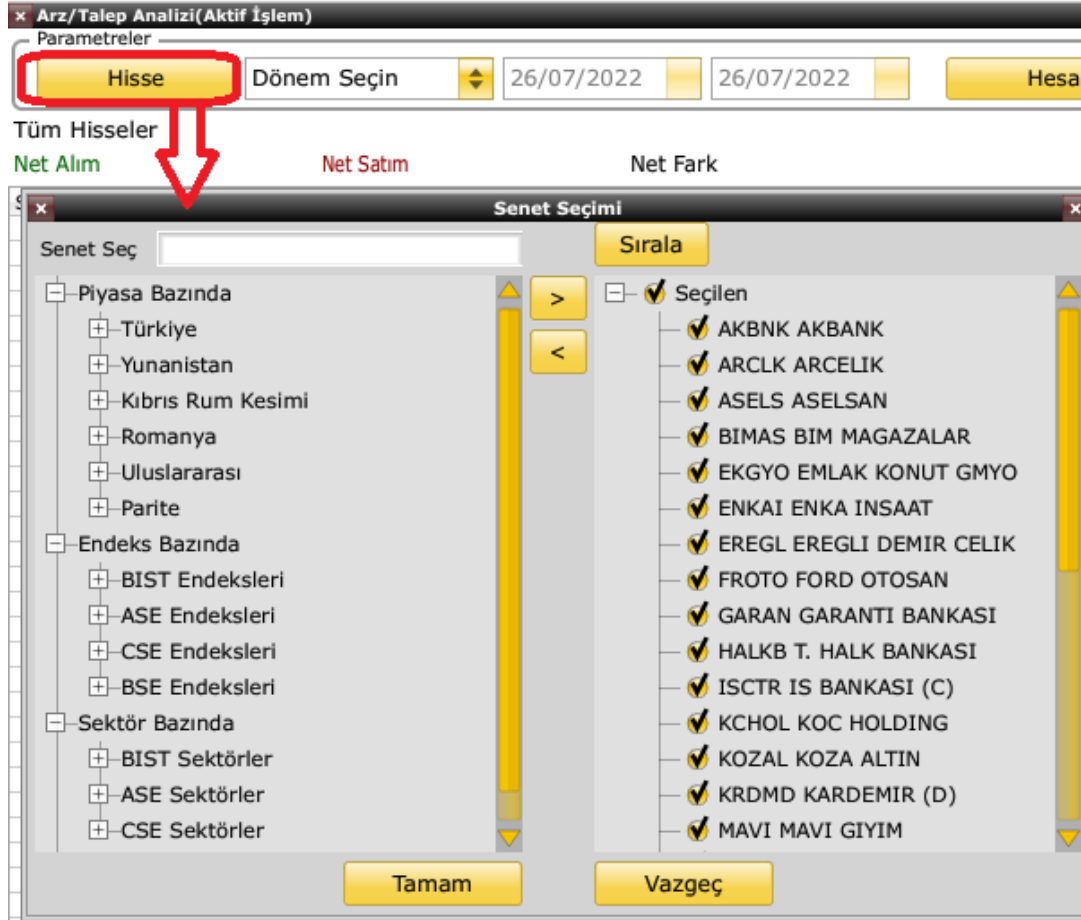

Hisseleri seçtikten sonra Dönem Seçin kısmından Günlük / son 5-10-15-30-60 dk veya 2 Tarih arası seçeneğini seçip Hesapla dediğinizde seçtiğiniz hisselerin Aktif İşlem raporunu görebilirsiniz.

Günlük / son 5-10-15-30-60 dk seçenekleri bulunduğumuz günü, 2 Tarih arası seçeneği de belirlediğiniz 2 tarih aralığındaki toplam değerleri hesaplamaktadır.

Arz/Talep Analizi (Aktif İşlem)		Parametreler	
30 Hisse	2 Tarih Arası	01/06/2022	26/07/2022
Tüm Hisseler		Hesapla	
Net Alım	Dönem Seçin	2022	
SıraNo	Günlük	Pzt	Sal
	Son 5 Dk.	Çar	Pe
	Son 10 Dk.	Pzt	Sal
	Son 15 Dk.	Çar	Per
	Son 30 Dk.	Cum	Cmt
	Son 60 Dk.	Paz	
	2 Tarih Arası		

Hesapla dedikten sonra penceredeki verilere bakacak olursak;

Hisse seçim butonu altında Tüm Hisseler başlığıyla Tüm Hisselerin Net Alım / Net Satım ve Net Fark değerini görüyoruz.

Tablo kısmındaki ilk 4 satırda XU030, XU050, XU100 ve XUTUM endekslerini, hemen altından itibaren de seçilen Hisseleri sıralayacaktır.

Kolon başlıkları:

Son: Hissenin son fiyatı / Endeksin son puanı

G.Fark: Hissenin ya da Endeksin mevcut son fiyat/puanı ile bir önceki gün son fiyat/puanı arasındaki farkı

Aktif Alış TL: O satırdaki senet ya da senet grubu için, belirlenmiş olan sürede, gerçekleşmiş olan aktif alış toplamını TL olarak gösterir.

%: O satırdaki aktif alışların günlük hacme oranını gösterir.

Aktif Satış TL: O satırdaki senet ya da senet grubu için, belirlenmiş olan sürede, gerçekleşmiş olan aktif satış toplamını TL olarak gösterir.

%: O satırdaki aktif satışların günlük hacme oranını gösterir.

Akt. Hacim Fark TL: Aktif alışlar ile satışlar farkını TL bazında gösterir. Aktif satışlar yüksek ise sonuç negatif (-) görünecektir.

%: O satırdaki aktif farkın günlük hacme oranını gösterir

G. Hacim: O satırdaki senet ya da senet grubu için, belirlenmiş olan sürede, gerçekleşmiş olan toplam işlem miktarını TL olarak gösterir.

%: O satırdaki senet ya da senet grubu için, belirlenmiş olan sürede, gerçekleşmiş olan günlük işlem hacminin, BİST tüme ait günlük işlem hacmine oranını gösterir.

SıraNo	Sembol	Son	G.Fark	Aktif Alış TL	%	Aktif Satış TL	%	Akt. Hacim Fark TL	%	G.Hacim	%
↓	XU030	2,709.97	-0.50	8,418,301,497	49.00	8,915,963,371	51.00	-497,661,875	-2.00	17,334,264,868	53.73
↓	XU050	2,242.55	-0.29	10,159,510,490	49.00	10,456,351,976	51.00	-296,841,486	-2.00	20,615,862,466	63.90
↓	XU100	2,544.68	-0.15	12,265,439,643	50.00	12,311,788,308	50.00	-46,348,664	0.00	24,577,227,951	76.17
↓	XUTUM	2,837.51	-0.10	16,119,410,630	50.00	16,145,109,788	50.00	-25,699,158	0.00	32,264,520,418	100.00
1	THYAO	49.28	-0.52	1,583,177,831	49.00	1,625,148,718	51.00	-41,970,887	-2.00	3,208,326,548	9.94
2	EKGYO	3.23	1.89	828,487,799	55.00	679,489,183	45.00	148,998,617	10.00	1,507,976,982	4.67
3	GARAN	15.12	-3.39	426,021,926	42.00	580,385,577	58.00	-154,363,651	-16.00	1,006,407,502	3.12
4	YKBNK	4.74	-1.46	428,530,172	44.00	540,003,440	56.00	-111,473,268	-12.00	968,533,613	3.00
5	SISE	21.02	-1.04	374,780,838	43.00	496,701,636	57.00	-121,920,798	-14.00	871,482,474	2.70
6	EREGL	28.06	-1.34	396,945,364	47.00	440,260,184	53.00	-43,314,820	-6.00	837,205,548	2.59
7	AKBNK	8.74	-2.35	324,179,077	43.00	433,623,311	57.00	-109,444,234	-14.00	757,802,388	2.35
8	TUPRS	258.60	2.21	372,630,798	55.00	309,658,728	45.00	62,972,070	10.00	682,289,526	2.11
9	FROTO	283.10	2.76	307,098,760	50.00	304,854,479	50.00	2,244,281	0.00	611,953,238	1.90
10	SAHOL	19.71	-1.10	262,048,392	47.00	295,172,099	53.00	-33,123,707	-6.00	557,220,491	1.73
11	KOZAL	162.40	1.12	282,318,866	54.00	244,209,024	46.00	38,109,841	8.00	526,527,890	1.63
12	ISCTR	5.17	-0.58	266,855,612	51.00	258,126,732	49.00	8,728,880	2.00	524,982,343	1.63
13	BIMAS	88.40	2.49	291,695,441	58.00	210,799,566	42.00	80,895,875	16.00	502,495,006	1.56
14	KCHOL	36.10	-0.22	246,548,689	50.00	243,342,339	50.00	3,206,350	0.00	489,891,028	1.52
15	KRDMD	10.75	-0.19	255,297,086	53.00	226,604,107	47.00	28,692,978	6.00	481,901,193	1.49
16	PETKM	8.88	-0.78	227,266,714	49.00	233,978,836	51.00	-6,712,122	-2.00	461,245,549	1.43
17	SASA	41.60	-0.91	196,891,454	46.00	227,832,325	54.00	-30,940,871	-8.00	424,723,778	1.32
18	TOASO	67.05	0.98	188,579,227	53.00	166,217,806	47.00	22,361,420	6.00	354,797,033	1.10
19	ASELS	22.34	-0.62	156,357,688	44.00	196,906,660	56.00	-40,548,972	-12.00	353,264,348	1.09
20	KOZAA	27.52	2.76	165,656,932	51.00	156,469,665	49.00	9,187,268	2.00	322,126,597	1.00
21	HEKTS	32.52	-1.03	151,600,781	49.00	155,448,068	51.00	-3,847,287	-2.00	307,048,849	0.95
22	TKFEN	24.88	-1.66	101,931,168	41.00	148,292,869	59.00	-46,361,701	-18.00	250,224,036	0.78
23	TAVHL	52.20	-2.06	98,432,406	45.00	118,261,818	55.00	-19,829,412	-10.00	216,694,223	0.67
24	PGSUS	166.50	-1.30	101,391,804	47.00	114,800,836	53.00	-13,409,031	-6.00	216,192,640	0.67
25	TCCELL	17.14	-0.41	81,522,080	45.00	98,288,622	55.00	-16,766,541	-10.00	179,810,702	0.56
26	HALKB	4.96	-1.59	71,467,828	42.00	96,715,201	58.00	-25,247,373	-16.00	168,183,029	0.52
27	TTKOM	9.05	-1.63	66,655,031	41.00	96,442,452	59.00	-29,787,421	-18.00	163,097,483	0.51
28	GURBRF	80.45	-1.23	66,409,418	45.00	80,351,440	55.00	-13,942,022	-10.00	146,760,858	0.45
29	ARCLK	65.60	-2.16	59,781,865	42.00	84,115,962	58.00	-24,334,097	-16.00	143,897,827	0.45
30	VESTL	24.28	-0.90	37,435,775	41.00	53,631,527	59.00	-16,195,752	-18.00	91,067,302	0.28

Arz Talep sayfamızla ilgili detaylı bilgiye aşağıdaki videomuzdan ulaşabilirsiniz.

[Arz -Talep Analizi](#)

18.20. Döviz Pozisyon Analizi: Şirket Profili penceresinden ulaşılabileceği gibi, Şirketlerin son bilançolarında açıkladıkları Döviz varlık ve yükümlülüklerine tek bir pencereden ulaşmamızı sağlayan penceredir.

Hisse	Döviz Varlıkları	Döviz Yükümlülükleri	Türev Enstrümanlar	Net Pozisyonu	Net Döviz Pozisyonu
ACSEL	32,156,157	4,505,848		0	27,650,309
ADAAAC	0	0		0	0
ADEL	42,599,000	1,154,000		0	41,445,000
ADESE	17,523,000	11,546,000		0	5,977,000
AEFES	3,330,670,000	33,328,669,000		35,513,515,000	5,515,516,000
AFYON	95,012,905	60,799,739		0	34,213,166
AGESA	0	0		0	0
AGHOL	5,325,973,000	36,681,081,000		28,169,597,000	-2,831,153,000
AGYO	3,157,421	4,846,273		0	-1,688,852
AIZAAC	0	0		0	0
AKBNK	488,793,862,00	574,211,189,000		85,487,530,000	-85,417,327,000
AKCNS	441,305,128	318,847,028		0	122,458,100
AKENR	1,152,026,171	8,669,218,930		-166,668,300	-7,683,861,059
AKFGY	397,492,820	2,251,029,938		0	-1,853,537,118
AKGRT	0	0		0	3,342,713,962
AKMGY	45,704,839	1,858,130		0	43,846,709
AKSA	3,339,629,000	6,027,116,000		0	-2,687,487,000
AKSEN	8,364,172,244	6,832,119,820		1,168,655,653	2,700,708,077
AKSGY	484,134,981	2,347,634,573		0	-1,863,499,592
AKSUE	507,895	87,134,745		0	-86,626,850
AKYHO	7,679,771	39,127,629		0	-31,447,858
ALARK	3,015,817,337	983,404,208		0	2,032,413,129
ALBRK	67,933,220,000	87,305,237,000		397,386,000	627,983,000
ALBTSF	0	0		0	0

Döviz Pozisyon Analizi / Şirket Profili Karşılaştırma:

Şirket Profili ANADOLU EFES		Döviz Pozisyonu		Döviz Pozisyon Analizi	
Unvan :	ANADOLU EFES BİRACILIK VE MALT SANAYİ A.	Kalorim	Tutar	Faaliyet Döviz Varlıkları	Döviz Yükümlülükleri
Faaliyet Alanı :	Bira ve malt imali ve satışı	Döviz Varlıkları (TL)	3.330.670.000	ACSEL	4.505.848
Özsermaye :	27.896.882.000	Döviz Yükümlülükleri (TL)	33.328.669.000	ADAAAC	0
Ödenmiş Sermaye :	592.105.263	Net Döviz Pozisyonu (TL) (30.09.2022)	5.515.516.000	ADEL	1.154.000
Takas Saklama Oranı :	% 34.27	Türev Enstrümanlar Net Pozisyonu (TL)	35.513.515.000	ADESE	11.546.000
Fili Dolaşım Oranı :	% 32.86			AEFES	3.330.670.000
				AFYON	95.012.905
				AGESA	0
				AGHOL	5.325.973.000
				AGYO	3.157.421
				AIZAAC	0
				AKBNK	488.793.862,00
				AKCNS	441,305,128
				AKENR	1,152,026,171
				AKFGY	397,492,820
				AKGRT	0
				AKMGY	45,704,839
				AKSA	3,339,629,000
				AKSEN	8,364,172,244
				AKSGY	484,134,981
				AKSUE	507,895
				AKYHO	7,679,771
				ALARK	3,015,817,337
				ALBRK	67,933,220,000
				ALBTSF	0

Döviz Varlıkları: Şirketin mevcut döviz varlığını ifade eder.

Döviz Yükümlülükleri: Piyasaya döviz bazında borçlanma söz konusu ise ve/veya bankalardan döviz kredisi/ döviz endeksli kredi alındıysa bu alanda görülecektir.

Türev Enstrümanları Net Pozisyonu: İşletmelerin riskten korunmak için Hedge işlemi yapmasıdır.

Hedge işlemi ise; özellikle ithalat/ihracat yapan ve döviz veya emtia riski yüksek işletmelerin risklerden korunmak amacıyla yaptığı popüler finansal işlemleridir.

Net Döviz Pozisyonu: (Döviz Varlıkları + Türev Enstrümanlar Net pozisyon) - Döviz Yükümlülükleri

Her bir kolona göre büyükten küçüğe / küçükten büyüğe doğru sıralama yapmak mümkün.

Video anlatım linkine aşağıdan ulaşabilirsiniz.

[FXPlus Döviz Pozisyon Analizi](#)

18.21. FGold İndikatör:

Grafikte al / sat sinyalleri üreten özel indikatörlerimizden FGOLD indikatörünün 4 farklı periyotta (5/15/60 dk ve Günlük) ürettiği sinyalleri herhangi bir fiyat penceresine kolon olarak eklemek mümkün. Bu hazır pencereyi kullanarak izlemek istediğiniz sembolleri ekleyebilirsiniz.

FGold İndikatör								
Sembol	Grup	FGold5	FGold15	FGold60	FGoldG	Son	En çok alan	En çok satan
ARCLK		↓				106.80	OYAK	MEKSA
ASELS			↓			59.30	BANK OF AME	VAKIF
BIMAS			↓	↓		138.60	AK	QNB
DOHOL			↑	↑		10.28	BANK OF AME	TACİRLER
EKGYO						8.20	QNB	İŞ
ENJSA		↓				33.00	İŞ	AK
GARAN			↓			30.22	HALK	İŞ
HALKB						14.12	AK	BANK OF AMERI
ISCTR						13.10	BANK OF AME	AK
KOZAA						56.45	YAPIKREDİ	GARANTİ
KOZAL						563.80	AK	VAKIF
KRDMD						18.74	GARANTİ	BANK OF AMERI
PGSUS						504.40	İŞ	BANK OF AMERI
SAHOL			↓	↑		42.54	AK	İŞ
SODA								
TAVHL			↓			95.05	BANK OF AME	QNB
THYAO						143.50	İŞ	A1
TKFEN						46.62	AK	BANK OF AMERI
TTKOM						21.20	YATIRIM FİNA	YAPIKREDİ
TUPRS			↓			480.00	BANK OF AME	DENİZ
VAKBN						12.46	AK	BANK OF AMERI
YKBNK						12.17	BANK OF AME	TEB
AKBNK						20.22	VAKIF	AHLATÇI
EREGL				↓		42.16	AK	BANK OF AMERI
KCHOL			↓			77.00	AK	GARANTİ
SISE			↓			41.34	DENİZ	TEB
PETKM						19.53	YATIRIM FİNA	ZİRAAT
TCELL		↓				35.64	BANK OF AME	AK
TOASO		↑				154.30	AK	BANK OF AMERI
FROTO						488.00	AK	QNB

18.22. Hisse Aracı Kurum Dağılımları:

Bist Senet / Aracı Kurum Dağılımı penceresinden detaylarına ulaştığımız, bakılan periyoda göre ilgili hissede işlem yapan aracı kurumlardan En Çok Alan / En Çok Satan / En Çok İşlem Yapan aracı kurumları kolon olarak eklemek mümkün. Bu hazır pencereyi kullanarak istediğiniz Hisseleri ekleyerek ilgili dataları görebilirsiniz.

Hisse Aracı Kurum Dağılımları													
Sembol	Son	Alış	Satış	%Gün.F	İlk5PGÇH.	En çok alan	En çok satan	En çok işlem yapan	RSI(14)	SMA(20)	F/K	Net Karı/Zararı	PD/DD
ARCLK	106.60	106.50	106.60	-0.74	-2,214,194.80	OYAK	MEKSA	YAPIKREDİ	71.76	95.63	28.25	2,549,868,000.00	3.11
ASELS	59.30	59.30	59.35	0.08	-19,107,575.40	BANK OF AMERICA YB	OYAK	YAPIKREDİ	71.41	53.42	13.82	9,781,555,000.00	4.38
BIMAS	138.80	138.80	138.90	0.00	19,413,282.10	AK	QNB	YAPIKREDİ	61.71	128.51	15.53	5,431,760,000.00	7.97
DOHOL	10.23	10.22	10.23	2.51	34,822,422.83	BANK OF AMERICA YB	AK	BANK OF AMERICA YB	78.58	8.73	4.29	6,241,856,000.00	1.50
EKGYO	8.22	8.21	8.22	2.24	162,929,185.71	QNB	İŞ	YAPIKREDİ	75.38	7.54	13.03	2,397,438,000.00	1.79
ENJSA	32.92	32.90	32.92	4.51	10,363,202.24	BANK OF AMERICA YB	AK	YAPIKREDİ	70.41	29.56	12.33	3,154,347,000.00	3.90
GARAN	30.14	30.14	30.16	1.14	-5,631,798.58	HALK	GARANTİ	YAPIKREDİ	64.66	27.51	2.97	42,581,749,000.00	0.96
HALKB	14.10	14.10	14.11	-0.21	-6,269,894.38	AK	BANK OF AMERICA YB	YAPIKREDİ	69.56	11.54	6.87	10,197,293,000.00	0.93
ISCTR	13.09	13.08	13.09	2.59	52,734,921.04	BANK OF AMERICA YB	AK	YAPIKREDİ	69.53	11.20	2.95	44,427,026,897.17	0.89
KOZAA	56.45	56.40	56.45	2.92	14,152,065.85	YAPIKREDİ	GARANTİ	YAPIKREDİ	69.35	51.15	14.50	1,510,493,000.00	3.65
KOZAL	564.20	564.00	564.20	7.14	14,950,265.20	AK	VAKIF	YAPIKREDİ	82.29	431.89	20.25	4,247,344,000.00	7.83
KRDMD	18.72	18.72	18.73	-1.27	-106,556,466.32	GARANTİ	BANK OF AMERICA YB	YAPIKREDİ	67.08	16.76	5.19	2,811,949,744.98	1.97
PGSUS	503.90	503.90	504.00	-0.61	-55,157,446.90	İŞ	BANK OF AMERICA YB	YAPIKREDİ	77.31	442.15	26.06	1,977,970,568.00	4.42
SAHOL	42.72	42.70	42.72	1.47	25,942,122.88	AK	İŞ	YAPIKREDİ	66.70	40.64	2.69	32,390,746,000.00	1.07
SODA				0.00								0.00	0.00
TAVHL	95.15	95.15	95.20	0.85	5,726,815.15	BANK OF AMERICA YB	QNB	YAPIKREDİ	66.48	89.66	23.30	1,484,001,000.00	1.53
THYAO	143.40	143.40	143.50	0.35	36,471,680.00	İŞ	A1	YAPIKREDİ	68.25	134.44	4.89	40,475,000,000.00	1.09
TKFEN	46.60	46.60	46.62	-0.04	373,758.56	AK	BANK OF AMERICA YB	YAPIKREDİ	66.48	43.54	11.81	1,459,840,000.00	1.81
TTKOM	21.20	21.18	21.20	1.92	29,048,606.44	YATIRIM FİNANSMAN	YAPIKREDİ	YAPIKREDİ	71.43	18.98	17.62	4,207,742,000.00	3.81
TUPRS	480.20	480.10	480.20	0.59	34,815,894.20	BANK OF AMERICA YB	DENİZ	YAPIKREDİ	60.35	467.62	5.32	24,847,914,000.00	2.91
VAKBN	12.45	12.45	12.46	1.38	1,953,633.15	AK	BANK OF AMERICA YB	YAPIKREDİ	65.23	10.73	5.03	17,607,707,000.00	0.97
YKBNK	12.17	12.16	12.17	1.42	23,383,902.48	BANK OF AMERICA YB	TEB	YAPIKREDİ	58.74	11.63	2.64	38,873,116,000.00	0.91
AKBNK	20.18	20.18	20.20	1.15	-19,397,086.25	VAKIF	AHLATÇI	YAPIKREDİ	70.77	17.73	2.44	43,006,510,000.00	0.83
EREGL	42.16	42.14	42.16	0.09	-3,726,251.98	AK	BANK OF AMERICA YB	YAPIKREDİ	60.51	41.69	7.54	19,553,641,000.00	1.32
KCHOL	77.10	77.10	77.15	0.98	52,268,516.15	AK	GARANTİ	YAPIKREDİ	75.37	71.12	4.09	47,797,995,000.00	1.59
SISE	41.34	41.32	41.36	0.54	22,971,799.68	DENİZ	TEB	YAPIKREDİ	62.51	39.84	6.74	18,794,090,000.00	2.14
PETKM	19.50	19.50	19.51	0.67	6,092,132.71	YATIRIM FİNANSMAN	YAPIKREDİ	YAPIKREDİ	64.84	18.14	6.79	7,287,306,000.00	2.69
TECELL	35.64	35.62	35.64	2.35	113,305,665.60	BANK OF AMERICA YB	AK	YAPIKREDİ	60.05	34.36	12.17	6,441,508,000.00	3.07
TOASO	155.60	155.50	155.60	3.94	17,322,160.40	AK	BANK OF AMERICA YB	YAPIKREDİ	75.52	141.08	12.39	6,281,215,000.00	9.76
FROTO	488.60	488.60	488.70	1.05	19,604,522.20	AK	QNB	YAPIKREDİ	71.70	443.35	11.90	14,412,415,000.00	10.97

19. Para Piyasaları

Bu başlık altında aşağıda belirtilen çeşitli para piyasa verilerine ulaşılabilmektedir.

F-Ray Scoring (Temel Analiz)	
Para Piyasaları	Döviz Kurları
Uluslararası Endeksler	Altın
Yabancı Piyasalar	Bankalar Altın
BIST KMTP	Bankalar Gişe
CBOE	Döviz Buroları
Temel Analiz	Emtia
Tarihsel Veri Tablosu	Interbank Euro
Favoriler	Interbank Gostergeleri
Ekonomik Takvim	Tahvil Gostergeleri
Ajanda	Serbest Piyasa
Haberler	Interbank Dolar
BMK Özel	Interbank O/N
Foreks	Interbank En İyi Alıcı/Satıcı
Ayarlar	Interbank En İyi Alıcılar/Satıcılar
Veri Aktarımı	Spot Pariteiler
FXTrade	Forwardlar
BIST Saati	FWD (Forward Oranları)
Fiyat Sayfası	Makroekonomik Veriler
Sembol Builder	Libor
Foreks +90 212 367 4700	Libor Oranları (Toplu Gösterim)
Kullanım Kılavuzu	Interest Rate Swap
FXPlus Eğitim Videoları	Interest Rate Swap Grid
Bize Yazın	Özel Endeksler
Uzak Bağlantı	Kripto Paralar
Veri Alış	Binance
FXPlus ekran arama	Banka Mevduat Oranları
Lisans Satın Alma	Avrupa Merkez Bankası Kurları
Çıkış	Yatırım Fonları
	Yatırım Fonları İçeriği Sayfası
	Yatırım Fonları Değişimleri Sayfası
	Eurobonds (TGB)
	Eurobonds (TCZ)
	Eurobonds (TIB)
	Eurobonds (OTC)

19.1. Döviz Kurları: Para Piyasaları başlığı altında yer alan Bankalar Gişe ve Serbest Piyasa pencerelerine ek olarak, Merkez Bankası Döviz kurlarına da bu pencereden ulaşabilirsiniz.

Döviz Kurları						
Serbest Piyasa						
				İşük	Yüksek	Saat
AKBANK						
DENİZBANK						
GARANTİ BANK				84.570	88.600	17:07:47
VAKIFLAR BANK				9.2289	19.3518	17:07:48
YKB BANK				9.1718	19.2903	17:07:48
ZİRAAT BANK						
İŞ BANKASI				5.0845	5.1027	17:07:48
ŞEKER BANK				0.1071	0.1075	17:07:48
Serbest Piyasa				2.5252	12.6690	17:07:48
Merkez Bankası				49.539	49.893	17:07:48
SDR				3.5823	3.6053	17:07:48
SCAD	13.6471	13.7293	-0.0140	13.7132	13.7954	17:07:48
SCHF	20.0343	20.1550	-0.0214	20.1225	20.2888	17:07:48
SCNY	2.6623	2.6783	0.0005	2.6748	2.6852	17:07:48
SCOP	0.003905	0.003928	0.000003	0.00392	0.003936	17:07:34
SCSK	0.8155	0.8204	0.0001	0.8188	0.8251	17:07:48
SDKK	2.6541	2.6701	0.0024	2.6632	2.6826	17:07:48
SEUR	19.9600	19.9700	-0.0200	19.9500	20.0700	17:07:30
SGBP	22.4061	22.5184	-0.0781	22.4886	22.7291	17:07:48
SGEL	7.0169	7.0592	0.0039	7.0472	7.0716	17:07:48
SHKD	2.3848	2.3992	0.0010	2.3950	2.4049	17:07:48
SHUF	0.04917	0.04946	0.00006	0.04926	0.04968	17:07:48
SILS	5.3374	5.3695	-0.0197	5.3612	5.4181	17:07:48
SINR	0.22448	0.22583	0.00028	0.22527	0.22654	17:07:48
SJOD	26.2010	26.3589	-0.0001	26.3287	26.4200	17:07:48
SJPY	14.0519	14.1365	0.0089	14.1012	14.2134	17:07:48
SKRW	0.014498	0.014586	-0.000001	0.01455	0.014694	17:07:48
SKWD	60.6942	61.0598	0.0342	60.9477	61.2109	17:07:48
SKZT	0.04005	0.04029	0.00042	0.03983	0.04035	17:07:48
SLYD	3.8573	3.8805	0.0056	3.8705	3.8849	17:07:48
SMXN	0.9482	0.9539	0.0020	0.9499	0.9552	17:07:47
SNOK	1.8923	1.9037	0.0022	1.8951	1.9198	17:07:48
SNZD	11.6294	11.6995	-0.0837	11.6935	11.8445	17:07:48
SPHP	0.3371	0.3391	-0.0002	0.3387	0.3401	17:07:34
SPLN	4.2553	4.2809	0.0219	4.2524	4.2855	17:07:48
QARTRY:GB	5.0893	5.1199	-0.0154	5.1131	5.1473	17:07:48
SRON	4.0282	4.0524	-0.0005	4.0473	4.0762	17:07:48
SRUB	0.26519	0.26679	0.00344	0.25711	0.26871	17:07:48
SSAR	4.9490	4.9738	0.0030	4.9658	4.9828	17:07:48
SSEK	1.7827	1.7934	-0.0010	1.7900	1.8098	17:07:48
SSGD	13.7572	13.8400	0.0016	13.8164	13.9096	17:07:48
SSYP	0.007386	0.007460	0.000004	0.00744	0.007473	17:07:48

19.2. Altın: Bu pencereden, Serbest Piyasada ve Yurtdışı Spot Pariteler üzerinden hesaplanarak oluşan altın fiyatlarına ulaşabilirsiniz.

Altın							
Sembol	Alış	Satış	Gün.F	Düşük	Yüksek	Saat	
EURGLD	54719	54731	-155	54691	54957	17:06:22	
SCUM	7279	7389	-34	7389	7428	17:06:22	
SG14BIL	626.11	626.49	-2.49	625.74	629.81	17:03:23	
SG18BIL	801.86	802.35	-3.19	801.39	806.60	17:03:23	
SG22BIL	1001.78	1002.39	-3.98	1001.18	1007.69	17:03:23	
SGATA	7249.72	7430.00	-29.53	7421.05	7469.31	17:03:23	
SGBESLI	35589.52	36270.70	-144.17	36227.00	36462.62	17:03:23	
SGCEYREK	1757.51	1797.05	-7.14	1794.88	1806.56	17:03:23	
SGGREMSE	17575.07	17970.48	-71.43	17948.83	18065.57	17:03:23	
SGKIBUCUK	17575.07	17849.58	-70.95	17828.08	17944.03	17:03:23	
SGLD	1098.442	1099.112	-4.369	1097.788	1104.928	17:03:23	
SGYARIM	3504.03	3594.10	-14.28	3589.77	3613.11	17:03:23	
SGZIYNET	7030.03	7166.21	-28.49	7157.58	7204.13	17:03:23	
USGLD	58080	58100	-200	58030	58390	17:06:22	
USGLDKG	57810	57820	-226	57795	58243	17:19:11	
XGCEYREK	1735.63	1773.88	-5.88	1772.94	1786.96	17:19:11	
XGLD	1084.767	1084.941	-3.597	1084.366	1092.939	17:19:11	
XGYARIM	3460.41	3547.76	-11.76	3545.88	3573.91	17:19:11	
XGZIYNET	6942.51	7073.82	-23.45	7070.07	7125.96	17:19:11	
XHGLD	1079.343	1079.516	-3.579	1078.944	1087.474	17:19:11	
XSLV	14.1540	14.1720	-0.2194	14.1157	14.4745	17:19:11	

19.3. Bankalar Altın: Bazı bankaların girmiş olduğu Gram Altın fiyatlarını bu pencereden görebilirsiniz.

Bankalar Altın							
Sembol	Açıklama	Alış	Satış	Gün.F	Düşük	Yüksek	Saat
GAUTRY:AKB	AKBANK Altın gram Türk Lirası	1069.5540	1104.3890	-2.0180	1104.3890	1112.4460	17:25:42
GAUTRY:DNZ	DENİZBANK Altın gram Türk Lirası	1073.0344	1102.3616	-27.8430	1102.3616	1133.1200	17:25:34
GAUTRY:TGB	GARANTI Altın gram Türk Lirası	1074.3860	1096.5540	-12.8800	1096.5540	1113.5780	17:25:10
GAUTRY:TVB	VAKIFBANK Altın gram Türk Lirası	1072.5000	1099.5000	2.1500	1086.0000	1094.4300	17:27:23
GAUTRY:YKB	YAPIKREDİ Altın gram Türk Lirası	985.9532	1.0150	-0.0080	1.0150	1.0150	07:12:03

19.4. Bankalar Gişe: Bankaların gişede işlem gören ve datayı aldığımız kaynağa veri girdikçe güncellediğimiz, çeşitli para birimlerinin Alış / Satış fiyatlarını gösterdiğimiz penceredir.

Bankalar Gişe							
Sembol	Açıklama	Alış	Satış	Gün.F	Düşük	Yüksek	Saat
KWOTRY:TGB	GARANTI Kuveyt Dinarı Türk Lirası	60.8240	61.8020	-0.3520	61.6960	62.1650	09:15:11
KWOTRY:AKB	AKBANK Kuveyt Dinarı Türk Lirası	59.9091	62.2103	-0.4436	62.2018	62.6746	09:20:42
KWOTRY:YKB	YAPIKREDİ Kuveyt Dinarı Türk Lirası	59.1166	60.9104	-0.0804	60.9104	60.9104	07:12:03
KWOTRY:TIB	İŞ BANK Kuveyt Dinarı Türk Lirası	58.8127	63.6118	-0.0445	63.6118	63.6563	09:05:11
BHDTRY:TGB	GARANTI Bahreyn Dinarı Türk Lirası	49.5000	50.2960	-0.2640	50.2170	50.5760	09:05:09
JODTRY:TGB	GARANTI Ürdün Dinarı Türk Lirası	26.3130	26.7360	-0.1410	26.6950	26.8840	09:05:09
GBPTRY:TVB	VAKIF BANK İngiliz Poundu Türk Lirası	22.3307	22.7198	0.4547	22.4962	22.5338	09:18:18
GBPTRY:TCZ	ZİRAAT BANK İngiliz Poundu Türk Lirası	22.3250	22.6829	0.0154	22.6492	22.9585	09:16:56
GBPTRY:DNZ	DENİZBANK İngiliz Sterlini Türk Lirası	22.2644	22.6615	-0.2588	22.6333	22.9671	09:20:32
GBPTRY:SEK	ŞEKERBANK İngiliz Sterlini Türk Lirası	22.2506	22.6407	-0.4012	22.6239	23.0902	09:21:09
GBPTRY:TGB	GARANTI İngiliz Sterlini Türk Lirası	22.2440	22.6020	-0.1130	22.5380	22.7520	09:20:10
GBPTRY:TIB	İŞ BANK İngiliz Sterlini Türk Lirası	22.1449	22.5900	0.0084	22.5666	22.5900	09:05:11
GBPTRY:YKB	YAPIKREDİ İngiliz Sterlini Türk Lirası	20.7590	21.3802	-0.0945	21.3802	21.3802	07:12:03
GBPTRY:AKB	AKBANK İngiliz Sterlini Türk Lirası	20.4784	21.4797	-0.2819	21.2452	21.8320	14:38:56
CHFTRY:TVB	VAKIF BANK İsviçre Frangı Türk Lirası	19.9957	20.2707	0.2707	20.1225	20.1364	09:18:18
CHFTRY:TCZ	ZİRAAT BANK İsviçre Frangı Türk Lirası	19.9926	20.3132	-0.0493	20.3052	20.5964	09:16:56
CHFTRY:DNZ	DENİZBANK İsviçre Frangı Türk Lirası	19.9283	20.2846	-0.2648	20.2714	20.5796	09:20:32
CHFTRY:SEK	ŞEKERBANK İsviçre Frangı Türk Lirası	19.9226	20.2776	-0.3872	20.2670	20.6891	09:21:09
CHFTRY:TGB	GARANTI İsviçre Frangı Türk Lirası	19.9130	20.2330	-0.1300	20.1930	20.3880	09:20:10
CHFTRY:TIB	İŞ BANK İsviçre Frangı Türk Lirası	19.8290	20.2276	-0.0291	20.2222	20.2567	09:05:11
EURTRY:TCZ	ZİRAAT BANK Euro Türk Lirası	19.7038	20.0197	-0.0463	20.0072	20.3116	09:16:56
EURTRY:TVB	VAKIF BANK Euro Türk Lirası	19.7009	19.9884	0.2668	19.8447	19.8447	08:59:08
EURTRY:YKB	YAPIKREDİ Euro Türk Lirası	19.6602	19.9143	-0.1478	19.9029	20.0821	09:21:09
EURTRY:SEK	ŞEKERBANK Euro Türk Lirası	19.6466	19.9795	-0.3701	19.9737	20.3786	09:21:09
EURTRY:DNZ	DENİZBANK Euro Türk Lirası	19.6451	19.9625	-0.2112	19.9509	20.2072	09:20:31
EURTRY:TGB	GARANTI Euro Türk Lirası	19.6310	19.9470	-0.1250	19.9080	20.0870	09:20:10
EURTRY:TIB	İŞ BANK Euro Türk Lirası	19.5503	19.9433	-0.0389	19.9346	19.9822	09:05:11
USDTRY:TVB	VAKIF BANK Amerikan Doları Türk Lirası	18.7485	19.0235	0.3150	18.8860	18.8860	08:59:08
USDTRY:TCZ	ZİRAAT BANK Amerikan Doları Türk Lirası	18.7327	19.0330	0.0022	19.0308	19.2783	09:06:57
USDTRY:YKB	YAPIKREDİ Amerikan Doları Türk Lirası	18.6975	18.9398	-0.1285	18.9392	19.0776	09:21:09
USDTRY:DNZ	DENİZBANK Amerikan Doları Türk Lirası	18.6863	18.9864	-0.1871	18.9853	19.1872	09:20:31
USDTRY:SEK	ŞEKERBANK Amerikan Doları Türk Lirası	18.6788	18.9927	-0.3463	18.9897	19.3390	09:21:09
USDTRY:TGB	GARANTI Amerikan Doları Türk Lirası	18.6630	18.9630	-0.1000	18.9330	19.0680	09:05:09
USDTRY:TIB	İŞ BANK Amerikan Doları Türk Lirası	18.5857	18.9593	-0.0009	18.9593	18.9603	09:05:11

19.5. Döviz Büroları: Döviz bürolarının daha çok takip ettiği bir ekran olup, dövizciler nezdinde fiyat belirlemede etken rol oynayan döviz bürolarının çeşitli para birimi ve Altın fiyatlarını girdiği ekrandır. Datayı aldığımız kaynağa fiyat gönderildiği an yansıtılan penceredir.

Doviz Buroolari							
Sembol	Açıklama	Alış	Satış	Gün.F	Düşük	Yüksek	Saat
RONTRY:AKY	ALTINKAYNAK Romanya Leyi / Türk Lir	3.6900	4.1450	-0.0030	4.1320	4.1480	09:34:47
USDSAR:OZB	OZBEY ABD Doları / Suudi Arabistan R	3.7725	3.7800	0.0000	3.7800	3.7800	10:42:38
AEDTRY:AKY	ALTINKAYNAK BAE Dirhemi / Türk Lira	4.8300	5.3300	0.0010	5.3290	5.3330	09:25:37
SARTRY:AKY	ALTINKAYNAK Suudi Arabistan Riyali /	4.9770	5.0370	0.0000	5.0370	5.0390	09:25:37
SARTRY:HRM	HAREM Suudi Arabistan Riyali / Türk Li	4.9770	5.0310	0.0000	5.0310	5.0410	09:22:48
SARTRY:ODA	ODACI Suudi Arabistan Riyali / Türk Li	4.9900	5.0400	0.0000	5.0400	5.0400	16:17:36
SARTRY:OZB	OZBEY Suudi Arabistan Riyali / Türk Li	4.9963	5.0140	-0.0041	5.0124	5.0290	09:32:49
USDDKK:OZB	OZBEY ABD Doları / Danimarka Kronu	7.0695	7.3680	-0.0010	7.3578	7.3748	09:35:09
BGNTRY:AKY	ALTINKAYNAK Bulgar Levası / Türk Lir	9.6930	10.5180	0.0000	10.5090	10.5200	09:34:47
AZNTRY:AKY	ALTINKAYNAK Azerbaycan Manatı / Tü	10.0690	11.5620	0.0030	11.5590	11.5660	09:30:37
USDNOK:OZB	OZBEY ABD Doları / Norveç Kronu	10.2396	10.3256	-0.0243	10.3048	10.3500	09:35:09
USDSEK:OZB	OZBEY ABD Doları / İsveç Kronu	10.6813	10.7653	-0.0098	10.7410	10.7779	09:35:09
AUDTRY:AKY	ALTINKAYNAK Avustralya Doları / Türk	12.5850	12.8160	0.0270	12.7860	12.8200	09:34:47
AUDTRY:HRM	HAREM Avustralya Doları / Türk Lirası	12.5910	12.8000	0.0290	12.7660	12.8430	09:34:48
AUDTRY:ODA	ODACI Avustralya Doları / Türk Lirası	12.6050	12.6550	0.0000	12.6300	12.6550	09:34:46
AUDTRY:OZB	OZBEY Avustralya Doları / Türk Lirası	12.6367	12.8001	0.0182	12.7719	12.8501	09:35:09
CADTRY:AKY	ALTINKAYNAK Kanada Doları / Türk Lir	13.7940	14.0100	0.0110	13.9990	14.0170	09:34:47
CADTRY:ODA	ODACI Kanada Doları / Türk Lirası	13.8150	13.8650	-0.0250	13.8550	13.8650	09:04:06
CADTRY:HRM	HAREM Kanada Doları / Türk Lirası	13.8160	13.9410	0.0110	13.9280	13.9770	09:31:48
CADTRY:OZB	OZBEY Kanada Doları / Türk Lirası	13.8329	13.9392	0.0012	13.9301	13.9872	09:34:59
GAGTRY:AKY	ALTINKAYNAK Toptan Gümüş Gram / T	14.0040	15.1310	0.1170	15.0140	15.1440	09:34:47
GAGTRY:HRM	HAREM Gümüş / Türk Lirası	14.0470	14.5440	0.0720	14.4600	14.5800	09:35:08
USDTRY:ODA	ODACI ABD Doları / Türk Lirası	18.8700	18.9150	-0.0050	18.9150	18.9300	09:34:46
USDTRY:AKY	ALTINKAYNAK ABD Doları / Türk Lirası	18.8710	18.9440	0.0040	18.9400	18.9520	09:31:37
USDTRY:HRM	HAREM ABD Doları / Türk Lirası	18.8860	18.9150	-0.0020	18.9150	18.9560	09:23:08
USDTRY:OZB	OZBEY ABD Doları / Türk Lirası	18.8861	18.9155	-0.0151	18.9093	18.9718	09:32:49
EURTRY:AKY	ALTINKAYNAK Euro / Türk Lirası	19.8340	19.9530	-0.0020	19.9360	19.9570	09:34:47
EURTRY:HRM	HAREM Euro / Türk Lirası	19.8470	19.9130	0.0000	19.9040	19.9600	09:35:08
EURTRY:OZB	OZBEY Euro / Türk Lirası	19.8512	19.9105	-0.0140	19.8956	19.9982	09:34:39
EURTRY:ODA	ODACI Euro / Türk Lirası	19.8500	19.9050	-0.0550	19.9050	20.0100	09:34:46
CHFTRY:AKY	ALTINKAYNAK İsviçre Frankı / Türk Lir	20.0170	20.2080	-0.0040	20.1890	20.2190	09:33:07
CHFTRY:HRM	HAREM İsviçre Frankı / Türk Lirası	20.0280	20.1660	-0.0230	20.1540	20.2500	09:22:48
CHFTRY:ODA	ODACI İsviçre Frankı / Türk Lirası	20.0550	20.1150	-0.0450	20.0950	20.1150	09:34:46
CHFTRY:OZB	OZBEY İsviçre Frankı / Türk Lirası	20.0852	20.1895	-0.0225	20.1711	20.2604	09:35:09
GBPTRY:AKY	ALTINKAYNAK İngiliz Sterlini / Türk Lir	22.3630	22.6400	0.0150	22.6110	22.6500	09:34:47
GBPTRY:ODA	ODACI İngiliz Sterlini / Türk Lirası	22.3800	22.4400	0.0050	22.4150	22.4450	09:23:16
GBPTRY:HRM	HAREM İngiliz Sterlini / Türk Lirası	22.3990	22.5490	0.0090	22.5300	22.6090	09:34:58

19.6. Emtia: Interbank Euro: Bankalararası Euro Alış/Satış fiyatlarının, datayı aldığımız kaynağa data gönderen bankaların girdiği fiyatları görebileceğimiz penceredir.

Interbank Euro							
Sembol	Açıklama	Alış	Satış	Gün.F	Düşük	Yüksek	Saat
EURTRY:IB:YKB	YAPIKREDİ Euro Türk Lirası	19.5460	19.8700	-0.0910	19.5090	19.9430	14:21:43
EURTRY:IB:ZTB	ZİRAAT KATILIM Euro Türk Lirası	19.5220	19.8840	-0.0880	19.5130	19.9450	14:21:41
EURTRY:IB:ABN	ABN AMRO Euro Türk Lirası			0.0000			18:11:39
EURTRY:IB:ADB	ANADOLUBANK Euro Türk Lirası			0.0000			18:11:30
EURTRY:IB:AKB	AKBANK Euro Türk Lirası			0.0000			18:11:50
EURTRY:IB:ALK	ALBARAKA Euro Türk Lirası			0.0000			18:11:31
EURTRY:IB:ARA	ARAP TÜRK BANK Euro Türk Lirası			0.0000			18:11:31
EURTRY:IB:CAI	KALYON BANK Euro Türk Lirası			0.0000			
EURTRY:IB:CIY	CITIBANK Euro Türk Lirası			0.0000			18:11:50
EURTRY:IB:DBI	DEUTSCHE BANK Euro Türk Lirası			0.0000			18:11:29
EURTRY:IB:DNZ	DENİZBANK Euro Türk Lirası			0.0000			18:11:38
EURTRY:IB:FIN	FINANSBANK Euro Türk Lirası			0.0000			18:37:50
EURTRY:IB:FOR	FORTIS BANK Euro Türk Lirası			0.0000			18:11:49
EURTRY:IB:GIN	ING BANK Euro Türk Lirası			0.0000			03:46:01
EURTRY:IB:KLN	TKB Euro Türk Lirası			0.0000			18:11:42
EURTRY:IB:MIB	MILLENIUM BANK Euro Türk Lirası			0.0000			18:11:28
EURTRY:IB:POZ	BANKPOZİTİF Euro Türk Lirası			0.0000			18:11:50
EURTRY:IB:SEK	ŞEKERBANK Euro Türk Lirası			0.0000			18:11:34
EURTRY:IB:TEB	TEB Euro Türk Lirası			0.0000			18:11:47
EURTRY:IB:TEK	TEKSTİL BANK Euro Türk Lirası			0.0000			18:11:24
EURTRY:IB:TIB	İŞ BANK Euro Türk Lirası			0.0000			17:59:45
EURTRY:IB:TKF	TEKFEN BANK Euro Türk Lirası			0.0000			18:11:28
EURTRY:IB:TVB	VAKIF BANK Euro Türk Lirası			0.0000			09:57:27

19.7. Interbank Göstergeleri: Bankalararası Dolar fiyatlarının belli saatlerde ortalama fiyatların yayınlandığı, aynı şekilde bankalararası Euro kotasyon verilerine ulaşabildiğimiz penceredir.

Interbank Gostergeleri							
Sembol	Açıklama	Alış	Satış	Gün.F	Düşük	Yüksek	Saat
IB_1100	1100 Ortalama_IB	18.6220	18.9340	0.0250	18.6220	18.93	11:00:11 06/01/20
IB_1130	1130 Ortalama_IB	18.6180	18.9320	0.0180	18.6180	18.93	11:30:01 06/01/20
IB_1200	1200 Ortalama_IB	18.6090	18.9280	0.0070	18.6090	18.92	12:00:06 06/01/20
IB_1400	1400 Ortalama_IB	18.5980	18.9220	0.0000			14:12:13 05/01/20
IB_1530	1530 Ortalama_IB	18.5970	18.9230	0.0000			15:30:02 05/01/20
IB_BA	En iyi satıcı	18.5030	18.8530	0.0000			18:00:58 23/12/20
IB_BB	En iyi alıcı	18.5030	18.8530	0.0000			18:00:58 23/12/20
IB_EURL	SonEuroKotasyon Euro_IB	19.8071	19.8101	0.0000			24/12/20
IB_LAST	SonKotasyon_IB	18.6174	18.7058	0.0000			08:47:31 26/12/20
IB_ORT	Interbank Ortalama_IB	18.6019	18.9262	-0.0208	18.7700	18.93	13:15:30 06/01/20
IB_ORTE	Interbank Euro Ortalama_IB	19.5545	19.8975	-0.0635	19.8690	19.94	13:16:07 06/01/20
IB_PYAP	1100 Ortalama_IB	18.6220	18.9340	0.0250	18.6220	18.93	11:00:11 06/01/20

19.8. Tahvil Göstergeleri:

Tahvil Gostergeleri						
Sembol	Açıklama	Son	Gün.F	Düşük	Yüksek	Saat
TAHVIL	Aktif Tahvil (TRT170424T17) Oran	8.42	0.00			
TAHVIL10Y	Aktif Tahvil (TRT280432T14) Oran	8.99	0.03	8.86	9.01	13:49:14
TAHVIL10YF	Aktif Tahvil (TRT280432T14) Fiyat	179.750	-0.250	179.500	181.000	13:49:14
TAHVIL5Y	Aktif Tahvil (TRT090627T12) Oran	9.05	0.08	9.02	9.25	13:46:51
TAHVIL5YF	Aktif Tahvil (TRT090627T12) Fiyat	140.900	-0.307	140.000	141.000	13:46:51
TAHVILF	Aktif Tahvil (TRT170424T17) Fiyat	115.050	0.000			

19.9. Serbest Piyasa: Serbest Piyasada (Tahtakale) işlem gören bazı para birimlerini görebildiğimiz penceredir.

Serbest Piyasa								
Sembol	Açıklama	Son	Alış	Satış	Gün.F	Düşük	Yüksek	Saat
CNYTRY:TAK	Takasbank Çin Yuanı Türk Lirası	2.7326			0.0000			
COTTN	Spot 2 Renk Pamuk (USD/KG)	83.040	82.980	83.100	0.200	82.650	83.460	14:12:37
DVZSP1	Döviz Sepeti (%50 USD + %50 EUR)	19.2524	19.2338	19.2524	-0.0221	19.2381	19.5375	14:12:39
DVZSP2	Döviz Sepeti (%55 USD + %45 EUR)	19.2048	19.1856	19.2048	-0.0197	19.1904	19.4685	14:12:39
EURTRY:TAK	Takasbank Euro Türk Lirası	19.7142			0.0000			
RUBTRY:TAK	Takasbank Rus Rublesi Türk Lirası	0.2613			0.0000			
SAED	Dirhams TL	5.1189	5.0883	5.1189	0.0000	5.1106	5.1339	14:12:39
SARS	Arjantin Pesosu TL	0.1051	0.1044	0.1051	0.0000	0.1049	0.1054	14:10:04
SAUD	Avustralya Doları TL	12.6827	12.6194	12.6827	-0.0135	12.6613	12.7688	14:12:39
SBHD	Bahreyn Dinarı TL	49.874	49.575	49.874	-0.002	49.832	50.212	14:12:39
SBRL	Brazilya Reali TL	3.5134	3.4924	3.5134	0.0011	3.5076	3.5237	14:12:39
SCAD	Kanada Doları TL	13.7923	13.7098	13.7923	-0.0548	13.7844	13.8996	14:12:40
SCHF	İsviçre Frankı TL	20.0029	19.8831	20.0029	-0.0764	19.9916	20.1452	14:12:39
SCNY	Yuan Renminbisi TL	2.7397	2.7233	2.7397	0.0075	2.7280	2.7457	14:12:39
SCOP	Kolombiya Pesosu TL	0.003787	0.003764	0.003787	0.000000	0.003782	0.003798	14:12:39
SCSK	Cekoslavakya Korunasi TL	0.8214	0.8165	0.8214	-0.0009	0.8198	0.8249	14:12:39
SDKK	Danimarka Kronu TL	2.6563	2.6404	2.6563	-0.0036	2.6542	2.6678	14:12:39
SEUR	Avro TL	19.8600	19.8500	19.8600	-0.0800	19.8500	19.9000	14:12:32
SGBP	İngiliz Sterlini TL	22.2979	22.1866	22.2979	-0.1022	22.2776	22.4633	14:12:39
SGEL	Gürcistan Lirası/ Lari TL	6.9636	6.9219	6.9636	-0.0002	6.9524	6.9840	14:12:39
SHKD	Hong Kong Doları TL	2.4073	2.3928	2.4073	0.0014	2.4035	2.4132	14:12:39
SHUF	Macar Forinti TL	0.04979	0.04949	0.04979	-0.00017	0.04961	0.05014	14:12:39
SILS	İsrail Yeni Şekli TL	5.2896	5.2579	5.2896	-0.0135	5.2806	5.3215	14:12:39
SINR	Hindistan Rupisi TL	0.22721	0.22585	0.22721	-0.00048	0.22714	0.22821	14:12:39
SJOD	Ürdün Dinarı TL	26.5074	26.3487	26.5074	-0.0008	26.4647	26.5852	14:12:39
SJPY	Japon Yeni TL	13.9956	13.9118	13.9956	-0.1043	13.9729	14.1335	14:12:39
SKRW	Güney Kore Wonu TL	0.014772	0.014683	0.014772	0.000012	0.014723	0.014918	14:12:39
SKWD	Kuveyt Dinarı TL	61.2414	60.8747	61.2414	-0.0577	61.1965	61.4752	14:12:39
SKZT	Kazak Tengesi TL	0.04051	0.04026	0.04051	0.00006	0.04039	0.04066	14:12:39
SLYD	Libya Dinarı TL	3.9130	3.8895	3.9130	-0.0001	3.8644	3.9244	14:12:39
SMXN	Meksika Pesosu TL	0.9731	0.9673	0.9731	0.0010	0.9714	0.9758	14:12:42
SNOK	Norveç Kronu TL	1.8306	1.8196	1.8306	-0.0022	1.8287	1.8411	14:12:39
SNZD	Yeni Zelanda Doları TL	11.6737	11.6038	11.6737	-0.0400	11.6678	11.7641	14:12:39
SPHP	Filipinler Pesosu TL	0.3379	0.3359	0.3379	0.0012	0.3361	0.3386	14:11:52
SPLN	Leh Zlotisi TL	4.2095	4.1843	4.2095	-0.0137	4.1994	4.2392	14:12:39
QARTRY:GB	KC Katar Riyalı Türk Lirası	5.1465	5.1157	5.1465	-0.0157	5.1329	5.1793	14:12:39
SRON	Yeni Ley TL	4.0078	3.9838	4.0078	-0.0075	3.9989	4.0258	14:12:42
SRUB	Rus Rublesi TL	0.26163	0.26007	0.26163	0.00233	0.25871	0.26321	14:12:41
SSAR	Suudi Riyalı TL	5.0026	4.9776	5.0026	0.0005	4.9939	5.0171	14:12:39
SSEK	İsveç Kronu TL	1.7509	1.7404	1.7509	-0.0086	1.7486	1.7652	14:12:39
SSGD	Singapur Doları TL	13.9598	13.8762	13.9598	-0.0144	13.9507	14.0189	14:12:42
SSYP	Suriye Lirası TL	0.007501	0.007426	0.007501	0.000000	0.007489	0.007523	14:12:33
STND	Tunus Dinarı TL	5.9716	5.9359	5.9716	-0.0107	5.9470	6.0098	14:12:39
SUAH	Ukrayna Grivnası TL	0.5117	0.5086	0.5117	0.0001	0.5108	0.5132	14:12:39
SUSD	Amerikan Doları	18.9130	18.9080	18.9130	0.0080	18.9080	18.9150	14:12:32
SZAR	Güney Afrika Randı TL	1.0909	1.0843	1.0909	-0.0040	1.0885	1.0987	14:12:39
TFBREDK	TÜFE Bazlı Reel Efektif Döviz Kuru (2003=100)	62.21	62.21	62.21	0.00			14:35:33
TUFE2003	TUIK Tüketici Fiyat Endeksi (2003=100)	1,128.45			0.00			
UFBREDK	ÜFE Bazlı Reel Efektif Döviz Kuru (2003=100)	72.29	72.29	72.29	0.00			14:35:33
USDTRY:TAK	Takasbank Amerikan Doları Türk Lirası	18.7662			0.0000			
YUFE	Fiyat Endeksi (Yurt İçi Üretici Fiyatları)(2003=100)	2,021.19			0.00			

19.10. Interbank Dolar: Bankalararası Dolar Alış/Satış fiyatlarının, datayı aldığımız kaynağa data gönderen bankaların girdiği fiyatları görebileceğimiz penceredir.

Interbank Dolar					
Banka	Açıklama	Alış	Satış	Saat	
USDTRY:IB:THL	IB HALKBANK USDTRY	18.5820	18.9420	14:26:10	
USDTRY:IB:ZTB	IB ZİRAAT KATILIM USDTRY	18.5860	18.9305	14:26:13	
USDTRY:IB:AKB	IB AKBANK USDTRY	18.5890	18.9190	14:26:13	
USDTRY:IB:TEB	IB TEB USDTRY	18.5890	18.9300	14:26:14	
USDTRY:IB:TVB	IB VAKIF BANK USDTRY	18.5920	18.9300	14:26:10	
USDTRY:IB:FIN	IB FİNANSBANK USDTRY	18.5960	18.9260	14:26:31	
USDTRY:IB:YKB	IB YAPIKREDİ USDTRY	18.6110	18.9110	14:22:35	
USDTRY:IB:TGB	IB GARANTI USDTRY	18.6300	18.9100	14:26:10	
USDTRY:IB:ABN	IB ABN AMRO USDTRY				
USDTRY:IB:ADB	IB ANADOLUBANK USDTRY				
USDTRY:IB:ANF	IB ALTERNATİF BANK USDTRY				
USDTRY:IB:ARA	IB ARAP TÜRK BANK USDTRY				
USDTRY:IB:BNP	IB BNP BANK USDTRY				
USDTRY:IB:CAI	IB KALYON BANK USDTRY				
USDTRY:IB:CIY	IB CITIBANK USDTRY				
USDTRY:IB:DBI	IB DEUTSCHE BANK USDTRY				
USDTRY:IB:DNZ	IB DENİZBANK USDTRY			09:41:07	
USDTRY:IB:EXM	IB EXIM BANK USDTRY			19:21:11	
USDTRY:IB:FBB	IB FİBABANK USDTRY				
USDTRY:IB:FKT	IB TÜRKİYE FİNANS USDTRY				
USDTRY:IB:GIN	IB ING BANK USDTRY				
USDTRY:IB:HSB	IB HSBC USDTRY				
USDTRY:IB:KTK	IB KUVEYT TÜRK USDTRY				
USDTRY:IB:MIB	IB MILLENIUM BANK USDTRY				
USDTRY:IB:MLB	IB MERRILL LYNCH USDTRY				
USDTRY:IB:MNG	IB MNG BANK USDTRY				
USDTRY:IB:NYB	IB NUROL USDTRY				
USDTRY:IB:ODB	IB ODEA BANK USDTRY				
USDTRY:IB:SEK	IB ŞEKERBANK USDTRY			09:57:27	
USDTRY:IB:SOG	IB SOC GENERAL USDTRY				
USDTRY:IB:TBA	IB TURKISH USDTRY				
USDTRY:IB:TCM	IB JP MORGAN USDTRY				
USDTRY:IB:TEK	IB TEKSTİL BANK USDTRY				
USDTRY:IB:TIB	IB İŞ BANK USDTRY			17:59:45	
USDTRY:IB:TKF	IB TEKFEN BANK USDTRY				
USDTRY:IB:TSK	IB TSKB USDTRY				
USDTRY:IB:WDB	IB WEST DEUTSCHE BANK USDTRY				

19.11. Interbank O/N: Bazı bankaların girdiği gecelik faiz oranlarına bu pencereden ulaşabilirsiniz.

Interbank O/N					
Banka	Açıklama	Alış	Satış	Saat	
TRYAKB1D	AKBANK Gecelik Repo	7.50	10.50		
TRYTGB1D	GARANTI Gecelik Repo	7.50	10.50		
TRYADB1D	ANADOLUBANK Gecelik Repo				
TRYANF1D	ALTERNATİF BANK Gecelik Repo				
TRYCAI1D	KALYON BANK Gecelik Repo				
TRYCIY1D	CITIBANK Gecelik Repo				
TRYDNZ1D	DENİZBANK Gecelik Repo				
TRYEXM1D	EXIM BANK Gecelik Repo				
TRYFIN1D	FİNANSBANK Gecelik Repo			18:20:17	
TRYGIN1D	ING BANK Gecelik Repo				
TRYHSB1D	HSBC Gecelik Repo				
TRYKLN1D	TKB Gecelik Repo				
TRYKOC1D	KOC BANK Gecelik Repo				
TRYSOG1D	SOC GENERAL Gecelik Repo				
TRYTBA1D	TURKISH Gecelik Repo				
TRYTEB1D	TEB Gecelik Repo				
TRYTEK1D	TEKSTİL BANK Gecelik Repo				
TRYTHL1D	HALKBANK Gecelik Repo			11:47:40	
TRYTIB1D	İŞ BANK Gecelik Repo			10:33:02	
TRYTKF1D	TEKFEN BANK Gecelik Repo				
TRYTSK1D	TSKB Gecelik Repo				
TRYTVB1D	VAKIF BANK Gecelik Repo				
TRYTKB1D	YAPIKREDİ Gecelik Repo			15:46:11	
TRYZTB1D	ZİRAAT KATILIM Gecelik Repo			10:21:33	

19.11. Interbank En İyi Alıcı/Satıcı: Bankalararası Dolar para biriminde en yüksek alış fiyatı giren banka ve en düşük satış fiyatı veren banka verisine bu pencereden ulaşabilirsiniz.

A.Saat	Alıcı/Parite	Alış	Satış	Satıcı/Parite	S.Saat
14:34:25	IB GARANTI USD	18.6300	18.9110	IB GARANTI USD	14:34:25
	SEPET	19.1011	19.3903	Döv.Sepeti	
	EUR	19.5704	19.8683	Euro	
	GBP	22.0840	22.4228	Sterlin	
	CHF	19.8360	20.1288	İ.Franç	
	JPY(x100)	13.8719	14.0780	Japon Yeni	

Ayrıca diğer para birimlerine ulaşmak mümkün. Pencerede sağ klik Para Birimi Seç diyerek diğer para birimlerine ulaşabilirsiniz.

A.Saat	Alıcı/Parite	Alış	Satış	Satıcı/Parite	S.Saat
14:38:23	IB GARANTI USD	18.6330	18.9110	IB GARANTI USD	14:38:23
	Pencere Ayarları		19.3859	Döv.Sepeti	
	Sayfayı Excel'e Aktar (DDE)		19.8613	Euro	
	Sayfayı Excel'e Aktar (RTD)		22.4095	Sterlin	
	Sayfa Başlığını Gizle		20.1245	İ.Franç	
	Para Birimi Seç			Japon Yeni	
	Kolon Başlığını Gizle			EUR	
	Saat Yok			SEPET	
	Yatay Grid Çizgileri			GBP	
	Dikey Grid Çizgileri			CHF	
	Taşınabilir			JPY(x100)	
	Default Olarak Kaydet			AUD	
	Default Dosyasını Sil			CAD	
	Yazdır			NOK	
	Hazır Sayfalar			DKK	
	Sayfayı Arkaya Gönder			KWD	
	Dış Form			SAR	
	En Üstte			SEK	
	Kapat			RUB	
				CNY	
				HUF(X100)	
				PLN	
				RON	
				ZAR	
				IRR(X100)	
				IQD(X100)	

19.12. Interbank En İyi Alıcılar/Satıcılar: interbank Dolar penceresinde fiyat giren bankaların en iyi alıcı ve satıcıya göre sıralanmış haline ulaşabilirsiniz.

● Interbank En İyi Alıcılar/Satıcılar						
Saat	Banka	Alış	Satış	Banka	Saat	
14:39:52	IB GARANTI USDTRY	18.6330	18.9100	IB GARANTI USDTRY	14:39:52	
14:38:23	IB YAPIKREDİ USDTRY	18.6140	18.9110	IB YAPIKREDİ USDTRY	14:38:23	
14:43:04	IB FİNANSBANK USDTRY	18.5980	18.9190	IB AKBANK USDTRY	14:39:52	
14:39:52	IB VAKIF BANK USDTRY	18.5950	18.9260	IB FİNANSBANK USDTRY	14:43:04	
14:39:52	IB AKBANK USDTRY	18.5910	18.9300	IB TEB USDTRY	14:39:54	
14:39:54	IB TEB USDTRY	18.5910	18.9300	IB VAKIF BANK USDTRY	14:39:52	
14:39:52	IB ZİRAAT KATILIM USDTRY	18.5890	18.9300	IB ZİRAAT KATILIM USDTRY	14:39:52	
14:39:50	IB HALKBANK USDTRY	18.5830	18.9430	IB HALKBANK USDTRY	14:39:50	

19.13. Spot Pariteler: Uluslararası piyasalarda işlem gören para birimlerine bu pencereden ulaşabilirsiniz.

● Spot Pariteler							
Sembol	Yön	Açıklama	Alış	Satış	Düşük	Yüksek	Saat
BTCTRY	↑	Bitcoin Türk Lirası	318,611.33	318,636.84	318,277.35	320,194.53	14:46:32
USDIRR		Amerikan Doları İran Riyali	42,000.00	42,050.00	42,025.00	42,065.00	07:22:54
XAUTRY	↑	Altın Ons Türk Lirası	34,479.25	34,484.26	34,371.66	34,576.72	14:46:38
BTCEUR	↑	Bitcoin Euro	20,704.50	20,784.03	20,425.81	20,775.16	11:00:08
BTCUSD	↑	Bitcoin Amerikan Doları	16,752.94	16,753.95	16,737.93	16,876.48	14:46:27
EURIDR:ECB		AMB Euro / Endonezya Rupisi	16,543.070	16,543.070	16,543.070	16,543.070	13:00:06
USDIDR	↓	Amerikan Doları Rupiah	15,630.32	15,638.14	15,605.54	15,638.61	10:55:44
USDUZS	↑	Amerikan Doları Özbekistan Somu	11,297.054	11,333.380	11,263.409	11,315.216	14:42:55
USDCOP		Amerikan Doları Kolombiya Pesosu	4,963.43	4,966.94	4,963.19	4,965.18	07:47:39
XAUAUD		Altın Avustralya Doları	2,730.72	2,731.32	2,708.11	2,731.02	14:46:40
USDSYP		Amerikan Doları Suriye Lirası	2,510.00	2,513.00	2,511.50	2,511.50	04:11:40
USDBIF		Amerikan Doları Burundi Fransı	2,046.00	2,100.00	2,063.49	2,073.00	10:06:53
XAUUSD	↓	Altın Amerikan Doları	1,837.34	1,837.67	1,830.70	1,840.89	14:46:39
XPDUSD	↓	Palladium (1 3 gram Truva) Amerikan	1,756.91	1,761.21	1,738.58	1,772.10	14:46:39
XAUEUR	↑	Altın Euro	1,749.90	1,750.31	1,740.67	1,751.00	14:46:38
XPDEUR	↓	Palladium (1 3 gram Truva) Euro	1,673.18	1,677.44	1,652.11	1,684.68	14:46:39
XAUGBP	↓	Altın İngiliz Sterlini	1,550.37	1,551.30	1,536.93	1,551.85	14:46:39
USDLBP	↑	Amerikan Doları Lübnan Lirası	1,505.70	1,516.83	1,509.45	1,512.20	07:46:30
XPDGBP	↑	Palladium (1 3 gram Truva) İngiliz St	1,482.50	1,486.76	1,459.34	1,487.91	14:46:39
USDIQD		Amerikan Doları Irak Dinari	1,458.51	1,460.52	1,459.51	1,460.26	04:11:36
EURKRW:ECB		AMB Euro / Güney Kore Wonu	1,345.9000	1,345.9000	1,345.9000	1,345.9000	13:00:06
EURKRW	↑	Euro Güney Kore Wonu	1,334.74	1,336.66	1,328.05	1,341.62	14:46:36
USDKRW		Amerikan Doları Güney Kore Wonu	1,271.41	1,272.82	1,260.75	1,274.98	14:46:05
ETHUSD	↓	Ethereum Amerikan Doları	1,244.80	1,244.91	1,242.87	1,257.46	14:46:39
XPTUSD	↓	Platin (1 3 gram Truva)(= 31.103476	1,052.88	1,055.72	1,048.47	1,066.38	14:46:39
XPTEUR	↓	Platin (1 3 gram Truva)(= 31.103476	1,002.70	1,005.51	999.16	1,012.63	14:46:39
EURCLP	↑	Euro Şili Pesosu	897.24	898.03	894.27	897.96	14:46:39
XPTGBP	↓	Platin (1 3 gram Truva)(= 31.103476	888.43	891.20	883.89	893.96	14:46:39
USDCLP	↑	Amerikan Doları Şili Pesosu	854.56	855.23	851.84	854.89	14:45:18
GPTRY		Platin Türk Lirası/Gr	635.222	636.936	633.756	645.395	14:46:39
USDCRC		Amerikan Doları Kosta Rika Colonu	589.73	591.46	590.58	595.71	09:16:18
USDAOA	↑	Amerikan Doları Angola kwanzası	503.687	517.088	506.889	510.387	11:47:42
EURKZT	↑	Euro Kazak Tengesi	487.19	487.65	486.21	490.15	14:46:39
USDKZT	↓	Amerikan Doları Kazak Tengesi	464.02	464.41	462.71	465.34	14:46:38
XAGTRY	↑	Gümüş Ons Türk Lirası	439.60	440.71	435.51	441.66	14:46:36
EURHUF:ECB		AMB Euro / Macar Forinti	396.8800	396.8800	396.8800	396.8800	13:00:06
EURHUF	↑	Euro Macar Forinti	396.78	397.27	395.25	397.55	14:46:38
USDAMD		Amerikan Doları Ermeni Dramı	392.00	400.00	395.30	396.00	09:47:51
USDHUF	↓	Amerikan Doları Macar Forinti	377.87	378.40	375.17	379.11	14:46:38
USDLKR	↓	Amerikan Doları Sri Lanka Rupisi	364.31	367.89	366.09	367.79	09:02:04
USDPKR		Amerikan Doları Pakistan Rupisi	227.44	229.00	227.05	228.22	14:29:37

19.14. Forwardlar: Forward lisansına bağlı olarak, bazı önemli paritelerin Gecelik / Haftalık / Aylık / Yıllık gibi sürelerde faiz oranlarını görebileceğiniz penceredir.

Forwardlar										
Sembol	Açıklama	Alış	Satış	Son	G.Düşük	G.Yüksek	%Gün.F	Gün.F	Saat	Tarih
EURCHF1M	Euro / İsviçre Frankı 1 Ay Forward	-10.1200	-9.4600	-9.4600	-10.0600	-7.9000	0.11	0.0100	15:17:17	06/01/2023
EURCHF1Y	Euro / İsviçre Frankı 1 Yıl Forward	-174.4200	-164.8700	-164.8700	-171.6900	-145.5000	-0.44	-0.7300	15:17:17	06/01/2023
EURCHF2M	Euro / İsviçre Frankı 2 Ay Forward	-22.5600	-21.7500	-21.7500	-22.2000	-19.4700	-2.74	-0.5800	15:17:17	06/01/2023
EURCHF2Y	Euro / İsviçre Frankı 2 Yıl Forward	-336.4400	-314.8800	-314.8800	-322.6800	-300.1700	-1.67	-5.1600	15:17:17	06/01/2023
EURCHF3M	Euro / İsviçre Frankı 3 Ay Forward	-36.4300	-35.4100	-35.4100	-36.0400	-32.1800	-1.32	-0.4600	15:17:17	06/01/2023
EURCHF4M	Euro / İsviçre Frankı 4 Ay Forward	-48.8800	-48.4900	-48.4900	-48.7900	-42.6900	-1.76	-0.8400	15:17:17	06/01/2023
EURCHF6M	Euro / İsviçre Frankı 6 Ay Forward	-80.0400	-77.7500	-77.7500	-79.1400	-67.0500	-0.95	-0.7300	15:17:17	06/01/2023
EURCHFON	Euro / İsviçre Frankı Gecelik Forward	-1.2300	-0.9400	-0.9400	-2.0700	3.0800	-327.27	-0.7200	15:16:17	06/01/2023
EURTRY1M	Euro / Türk Lirası 1 Ay Forward	4,849.6802	5,076.5400	5,076.5400	5,029.3301	5,702.8799	-8.98	-500.5498	15:17:17	06/01/2023
EURTRY1Y	Euro / Türk Lirası 1 Yıl Forward	70,972.2031	72,330.6328	72,330.6328	69,435.4062	77,295.0469	-3.35	-2,507.4141	15:17:17	06/01/2023
EURTRY2M	Euro / Türk Lirası 2 Ay Forward	9,402.9102	9,625.9600	9,625.9600	9,597.4600	10,827.7002	-6.31	-647.8398	15:17:17	06/01/2023
EURTRY2W	Euro / Türk Lirası 2 Hafta Forward	1,910.6300	2,369.0500	2,369.0500	2,186.3000	2,960.0200	-6.92	-176.2200	15:17:17	06/01/2023
EURTRY2Y	Euro / Türk Lirası 2 Yıl Forward	100,000.0000	100,000.0000	100,000.0000	100,000.0000	100,000.0000	0.00	0.0000	12:59:17	23/02/2022
EURTRY3M	Euro / Türk Lirası 3 Ay Forward	14,687.2598	14,972.6504	14,972.6504	14,967.3604	16,712.0996	-7.61	-1,233.1396	15:17:17	06/01/2023
EURTRY3W	Euro / Türk Lirası 3 Hafta Forward	3,270.0100	3,385.8999	3,385.8999	3,326.3601	3,804.7500	-10.95	-416.5400	15:17:17	06/01/2023
EURTRY5Y	Euro / Türk Lirası 5 Yıl Forward	100,000.0000	100,000.0000	100,000.0000	100,000.0000	100,000.0000	0.00	0.0000	11:03:16	22/03/2021
EURTRY6M	Euro / Türk Lirası 6 Ay Forward	32,284.7891	32,917.1211	32,917.1211	32,869.8789	35,285.1992	-3.97	-1,362.4297	15:17:17	06/01/2023
EURTRY9M	Euro / Türk Lirası 9 Ay Forward	51,664.0703	52,458.0781	52,458.0781	51,160.2500	55,872.8516	-3.36	-1,825.5235	15:17:17	06/01/2023
EURTRYON	Euro / Türk Lirası Gecelik Forward	54.2700	119.9500	119.9500	40.2500	157.2300	146.35	71.2600	15:17:17	06/01/2023
EURTRYSW	Euro / Türk Lirası Spot Hafta Forward	935.9200	1,022.6600	1,022.6600	917.4700	1,483.3300	-31.06	-460.6700	15:17:17	06/01/2023
EURTRYTN	Euro / Türk Lirası Yarın Gecelik Forward	83.1000	92.4600	92.4600	40.2500	288.1800	-67.92	-195.7200	15:17:17	06/01/2023
EURUSD1M	Euro / ABD Doları 1 Ay Forward	23.0200	23.5200	23.5200	23.3200	24.8100	-0.21	-0.0500	15:17:17	06/01/2023
EURUSD1Y	Euro / ABD Doları 1 Yıl Forward	218.1000	223.1000	223.1000	219.9500	227.7600	0.54	1.2000	15:17:17	06/01/2023
EURUSD2M	Euro / ABD Doları 2 Ay Forward	42.6600	43.4600	43.4600	41.4200	44.7600	-0.05	-0.0200	15:17:17	06/01/2023
EURUSD2Y	Euro / ABD Doları 2 Yıl Forward	342.4800	347.6300	347.6300	346.1700	368.4000	-0.80	-2.8100	15:17:17	06/01/2023
EURUSD3M	Euro / ABD Doları 3 Ay Forward	64.0200	67.0200	67.0200	65.6300	68.3200	0.18	0.1200	15:17:17	06/01/2023
EURUSD4M	Euro / ABD Doları 4 Ay Forward	83.8100	85.5100	85.5100	84.8000	87.5800	0.12	0.1000	15:17:17	06/01/2023
EURUSD6M	Euro / ABD Doları 6 Ay Forward	119.7000	122.7000	122.7000	121.3300	124.8200	0.43	0.5200	15:17:17	06/01/2023
EURUSDON	Euro / ABD Doları Gecelik Forward	2.1200	2.1500	2.1500	-2.8900	2.6700	181.78	1.3870	15:17:17	06/01/2023
GBPUSD1M	İngiliz Sterlini / Amerikan Dolan 1 Ay Forward	9.1800	10.1800	10.1800	9.6700	10.7800	-1.64	-0.1700	15:17:17	06/01/2023
GBPUSD1Y	İngiliz Sterlini / Amerikan Dolan 1 Yıl Forward	76.3300	88.3300	88.3300	80.7000	90.3300	1.94	1.6800	15:17:17	06/01/2023
GBPUSD2M	İngiliz Sterlini / Amerikan Dolan 2 Ay Forward	17.8000	18.2000	18.2000	17.8800	19.7500	1.11	0.2000	15:17:17	06/01/2023
GBPUSD2W	İngiliz Sterlini / Amerikan Dolan 2 Hafta Forward	4.2000	4.7000	4.7000	4.4100	5.0300	1.51	0.0700	15:17:17	06/01/2023
GBPUSD2Y	İngiliz Sterlini / Amerikan Dolan 2 Yıl Forward	58.5000	66.5000	66.5000	60.3000	100.0000	-11.92	-9.0000	15:17:17	06/01/2023
GBPUSD3M	İngiliz Sterlini / Amerikan Dolan 3 Ay Forward	27.4000	27.8500	27.8500	27.2800	29.4000	-3.43	-0.9900	15:17:17	06/01/2023
GBPUSD3W	İngiliz Sterlini / Amerikan Dolan 3 Hafta Forward	6.5600	6.7600	6.7600	6.5900	7.6300	0.15	0.0100	15:17:17	06/01/2023
GBPUSD6M	İngiliz Sterlini / Amerikan Dolan 6 Ay Forward	49.5200	50.2200	50.2200	49.1000	53.3000	-0.28	-0.1400	15:16:17	06/01/2023
GBPUSD9M	İngiliz Sterlini / Amerikan Dolan 9 Ay Forward	62.3100	71.3100	71.3100	65.3000	72.6400	3.44	2.3700	15:17:17	06/01/2023
GBPUSDON	İngiliz Sterlini / Amerikan Dolan Gecelik Forward	0.9280	1.0400	1.0400	0.0001	1.4300	181.08	0.6700	15:17:17	06/01/2023
USDCHF1M	ABD Doları / İsviçre Frankı 1 Ay Forward	-30.6300	-30.0300	-30.0300	-30.3000	-27.7800	-0.70	-0.2100	15:17:17	06/01/2023
USDCHF1Y	ABD Doları / İsviçre Frankı 1 Yıl Forward	-356.4000	-348.4000	-348.4000	-351.8400	-334.8300	-0.78	-2.6900	15:17:17	06/01/2023

19.15. FWD (Forward Oranları): TL para biriminin Gecelik / Haftalık / Aylık / Yıllık gibi süreler bazında faiz oranlarını gösterdiğimiz penceredir.

FWD (Forward Oranları)														
Sembol	Açıklama	Son	Açılış	Kapanış	O.Gün.K	G.Yüksek	G.Düşük	%Gün.F	Gün.F	Tarih/Saat	Tarih	Saat	Yön	G.Yön
TRYF15M	TRY FRWD 15 Aylık Getirisi	34.994	36.059	34.994	36.125	36.190	34.939	-3.13	-1.131	06/01/2023 15:26:17	06/01/2023	15:26:17		↓
TRYF1M	TRY FRWD Aylık Getirisi	28.105	29.809	28.105	29.530	33.348	28.099	-4.83	-1.425	06/01/2023 15:26:17	06/01/2023	15:26:17		↓
TRYF1W	TRY FRWD Haftalık Getirisi	28.980	24.043	28.980	24.047	40.589	24.042	20.51	4.933	06/01/2023 15:26:17	06/01/2023	15:26:17		↑
TRYF1Y	TRY FRWD Yıllık Getirisi	34.462	34.999	34.462	35.007	35.686	33.819	-1.56	-0.545	06/01/2023 15:26:17	06/01/2023	15:26:17		↓
TRYF21M	TRY FRWD 21 Aylık Getirisi	30.862	30.871	30.862	30.868	30.871	30.862	-0.02	-0.006	06/01/2023 09:02:08	06/01/2023	09:02:08		↓
TRYF2M	TRY FRWD 2 Aylık Getirisi	27.262	30.120	27.262	29.777	30.125	26.992	-8.45	-2.515	06/01/2023 15:26:17	06/01/2023	15:26:17		↓
TRYF2W	TRY FRWD 2 Haftalık Getirisi	26.697	26.817	26.697	26.822	36.266	26.348	-0.47	-0.125	06/01/2023 15:22:17	06/01/2023	15:22:17		↓
TRYF2Y	TRY FRWD 2 Yıllık Getirisi	26.635	26.643	26.635	26.640	26.643	26.635	-0.02	-0.005	06/01/2023 09:02:08	06/01/2023	09:02:08		↓
TRYF3M	TRY FRWD 3 Aylık Getirisi	28.639	29.996	28.639	28.669	30.826	28.047	-0.10	-0.030	06/01/2023 15:26:17	06/01/2023	15:26:17		↓
TRYF3W	TRY FRWD 3 Haftalık Getirisi	27.669	28.052	27.669	28.052	32.960	26.725	-1.37	-0.383	06/01/2023 15:26:17	06/01/2023	15:26:17		↓
TRYF3Y	TRY FRWD 3 Yıllık Getirisi	17.756	17.761	17.756	17.758	17.761	17.756	-0.01	-0.002	06/01/2023 09:02:08	06/01/2023	09:02:08		↓
TRYF4M	TRY FRWD 4 Aylık Getirisi	29.567	29.839	29.567	31.168	31.575	29.039	-5.14	-1.601	06/01/2023 15:24:17	06/01/2023	15:24:17		↓
TRYF4Y	TRY FRWD 4 Yıllık Getirisi	13.317	13.321	13.317	13.320	13.321	13.317	-0.02	-0.003	06/01/2023 09:02:08	06/01/2023	09:02:08		↓
TRYF5M	TRY FRWD 5 Aylık Getirisi	30.759	31.629	30.759	31.636	32.853	30.247	-2.77	-0.877	06/01/2023 15:26:17	06/01/2023	15:26:17		↓
TRYF6M	TRY FRWD 6 Aylık Getirisi	31.509	32.595	31.509	31.747	33.502	31.230	-0.75	-0.238	06/01/2023 15:26:17	06/01/2023	15:26:17		↓
TRYF7M	TRY FRWD 7 Aylık Getirisi	32.562	33.087	32.562	33.098	33.831	31.845	-1.62	-0.536	06/01/2023 15:26:17	06/01/2023	15:26:17		↓
TRYF9M	TRY FRWD 9 Aylık Getirisi	33.346	35.107	33.346	33.886	35.210	32.617	-1.59	-0.540	06/01/2023 15:26:17	06/01/2023	15:26:17		↓
TRYFION	TRY FRWD ON Getirisi	13.952	7.611	13.952	6.674	52.923	4.906	109.05	7.278	06/01/2023 15:25:17	06/01/2023	15:25:17		↑
TRYFISN	TRY FRWD Spot Gecelik Getirisi	15.768	62.379	15.768	49.004	62.379	9.008	-67.82	-33.236	06/01/2023 15:26:17	06/01/2023	15:26:17		↓
TRYFISW	TRY FRWD Spot Haftalık Getirisi	28.980	24.045	28.980	24.047	40.589	24.042	20.51	4.933	06/01/2023 15:26:17	06/01/2023	15:26:17		↑
TRYFITN	TRY FRWD Yann Gecelik Getirisi	13.636	39.661	13.636	41.606	39.661	4.906	-67.23	-27.970	06/01/2023 15:26:17	06/01/2023	15:26:17		↓

19.16. Makroekonomik Veriler: Ekonomik Takvimden de ulaşabildiğimiz Ülkelerin önemli ekonomik oranların açıklanmasıyla son değerlerine ulaşabileceğimiz penceredir.

Makroekonomik Veriler				
Sembol	Ülke Kodu	Açıklama	Son	Tarih
CNCPI	CN	Tüketici Fiyat Endeksi	1.60	06/01/2023
CNGNEMUY	CN	GSYH(Yıllık)	3.90	06/01/2023
EHUPDE	DE	İşsizlik Oranı	5.50	03/01/2023
TUCPIM	TR	Tüketici Fiyat Endeksi Aylık Yüzde Değişim (2003=100)(TÜİK)	1.18	03/01/2023
TUCPIY	TR	Tüketici Fiyat Endeksi Yıllık Yüzde Değişim (2003=100)(TÜİK)	64.27	03/01/2023
TUPPM	TR	Yurt İçi Üretici Fiyat Endeksi Aylık Yüzde Değişim (2003=100)(TÜİK)(NACE REV	-0.24	03/01/2023
TUPPY	TR	Yurt İçi Üretici Fiyat Endeksi Yıllık Yüzde Değişim (2003=100)(TÜİK)(NACE REV	97.72	03/01/2023
TUMANPMI	TR	İSO İmalat Sektörü PMI	48.10	02/01/2023
TUDBTST	TR	Kamu Net Borç Stoku/GSYH	18.30	30/12/2022
EHUPJP	JP	İşsizlik Oranı	2.50	27/12/2022
JPCPI	JP	Tüketici Fiyat Endeksi	3.80	23/12/2022
EHGDUSY	US	GSYH(Final)	3.20	22/12/2022
GBGNEMUY	UK	GSYH(Final)	-0.30	22/12/2022
PCECYOY	US	Çekirdek PCE	4.70	22/12/2022
TCMBRPO	TR	TCMB Haftalık Repo Gösterge Faiz Oranı	9.00	22/12/2022
USXINDRL	US	PCE	4.30	22/12/2022
BOJBOJ	JP	BoJ Gösterge Faiz Oranı	-0.10	20/12/2022
TUCNCC	TR	TÜİK/TCMB Tüketici Güven Endeksi	75.60	20/12/2022
BOEBOE	UK	BoE Gösterge Faiz Oranı	3.50	15/12/2022
ECBECB	EU	ECB Mevduat Faiz Oranı	2.00	15/12/2022
EHUPCNY	CN	İşsizlik Oranı	5.70	15/12/2022
FDPMAX	US	Fed Maximum Gösterge Faiz Oranı	4.50	14/12/2022
FDPMIN	US	Fed Minimum Gösterge Faiz Oranı	4.25	14/12/2022
GBCPI	UK	Tüketici Fiyat Endeksi	10.70	14/12/2022
DECPIM	DE	Tüketici Fiyat Endeksi(Final-Aylık)	-0.50	13/12/2022
DECPY	DE	Tüketici Fiyat Endeksi (Final-Yıllık)	10.00	13/12/2022
EHUPGB	UK	İşsizlik Oranı	3.70	13/12/2022
TUMANA	TR	İmalat Sanayi Üretimi(Yıllık)	2.50	13/12/2022
TUMANM	TR	İmalat Sanayi Üretimi(Aylık)	3.70	13/12/2022
TURETSALA	TR	Perakende Satış Hacmi(Yıllık)	9.50	13/12/2022
TURETSALM	TR	Perakende Satış Hacmi(Aylık)	1.40	13/12/2022
TUMDQA	TR	MD İthalat Miktar Endeksi(Yıllık)	21.30	12/12/2022
TUMDQM	TR	MD İthalat Miktar Endeksi(Aylık)	4.50	12/12/2022
TUXDQA	TR	MD İhracat Miktar Endeksi(Yıllık)	1.10	12/12/2022
TUXDQM	TR	MD İhracat Miktar Endeksi(Aylık)	-2.80	12/12/2022
JPGNEMUY	JP	GSYH(Final)	-0.20	08/12/2022
EUGNEMUY	EU	GSYH(Final)	0.30	07/12/2022
ADPCONN	US	Özel Sektör İstihdamı	221000.00	02/12/2022
EHUPUS	US	İşsizlik Oranı	3.70	02/12/2022
USMMNCH	US	Tarım Dışı İstihdam	263000.00	02/12/2022
EHUPEU	EU	İşsizlik Oranı	6.50	01/12/2022
TUCONEXPA	TR	Hanehalkı Nihai Tüketim Harcamaları(Yıllık)	19.90	30/11/2022
TUGPCOYR	TR	GSYH(Yıllık)	3.90	30/11/2022

19.17. Libor: Libor Faiz Oranlarına ulaşabildiğimiz penceredir.

Libor Faiz Oranları					
Libor	Açıklama	Saat	Son	%Gün.F	Tarih
ESTER	Euro ON Ester	00:00:00	1.90000	0.00	05/01/2023
ESTER12M	Euro 12M Ester Bileşik Ort. Oran	00:00:00	0.02688	0.00	06/01/2023
ESTER1M	Euro 1M Ester Bileşik Ort. Oran	00:00:00	1.66101	0.00	06/01/2023
ESTER1W	Euro 1W Ester Bileşik Ort. Oran	00:00:00	1.89797	0.00	06/01/2023
ESTER3M	Euro 3M Ester Bileşik Ort. Oran	00:00:00	1.27196	0.00	06/01/2023
ESTER6M	Euro 6M Ester Bileşik Ort. Oran	00:00:00	0.62561	0.00	06/01/2023
EURIB12M	Euro 12M Libor	14:15:28	3.303	-0.27	05/01/2023
EURIB1M	Euro 1M Libor	14:15:28	1.894	0.32	05/01/2023
EURIB1W	Euro 1W Libor	14:15:28	1.878	-0.21	05/01/2023
EURIB2M	Euro 2M Libor			0.00	
EURIB2W	Euro 2W Libor			0.00	
EURIB3M	Euro 3M Libor	14:15:28	2.178	0.37	05/01/2023
EURIB6M	Euro 6M Libor	14:15:28	2.772	0.40	05/01/2023
EURIB9M	Euro 9M Libor	14:56:29	-0.194	0.51	30/11/2018
EURIBON	Euro ON Libor	09:16:28	-0.505	0.00	31/12/2021
SARON	İsviçre Frankı ON Saron	00:00:00	0.94641	0.00	04/01/2023
SOFR	Amerikan Doları ON Sofr	00:00:00	4.30000	0.00	04/01/2023
SOFR1M	Amerikan Doları 1M Sofr Bileşik Ort. Oran	00:00:00	4.15966	0.00	05/01/2023
SOFR3M	Amerikan Doları 3M Sofr Bileşik Ort. Oran	00:00:00	3.70542	0.00	05/01/2023
SOFR6M	Amerikan Doları 6M Sofr Bileşik Ort. Oran	00:00:00	2.98692	0.00	05/01/2023
SONIA	İngiliz Sterlini ON Sonia	00:00:00	3.42670	0.00	04/01/2023
SONIA1M	İngiliz Sterlini 1M Sonia Bileşik Ort. Oran	00:00:00	3.12884	0.00	04/01/2023
SONIA3M	İngiliz Sterlini 3M Sonia Bileşik Ort. Oran	00:00:00	2.70906	0.00	04/01/2023
SONIA6M	İngiliz Sterlini 6M Sonia Bileşik Ort. Oran	00:00:00	2.11662	0.00	04/01/2023
TONA	Japon Yeni ON Tona	00:00:00	-0.03800	0.00	04/01/2023
USD12M	Amerikan Doları 12M Libor	14:55:05	5.49343	0.70	06/01/2023
USD1M	Amerikan Doları 1M Libor	14:55:05	4.39514	0.25	06/01/2023
USD1W	Amerikan Doları 1W Libor	09:57:28		0.00	06/01/2023
USD2M	Amerikan Doları 2M Libor	09:57:28		0.00	06/01/2023
USD3M	Amerikan Doları 3M Libor	14:55:05	4.81171	0.49	06/01/2023
USD6M	Amerikan Doları 6M Libor	14:55:05	5.16543	0.63	06/01/2023
USDON	Amerikan Doları ON Libor	14:55:05	4.31386	-0.03	06/01/2023

19.18. Libor Oranları Toplu Gösterim: Libor Faiz Oranlarının tablo halinde gösterimine ulaşabildiğimiz penceredir.

Vade	USD	EUR	TONA	SONIA	ESTER	SARON	SOFR
Time	14:55:05	14:56:29	00:00:00	00:00:00	00:00:00	00:00:00	00:00:00
ON	4.31386	-0.505	-0.03800	3.42670	1.90000	0.94641	4.30000
1W		1.878			1.89797		
2W							
1M	4.39514	1.894		3.12884	1.66101		4.15966
2M							
3M	4.81171	2.178		2.70906	1.27196		3.70542
6M	5.16543	2.772		2.11662	0.62561		2.98692
9M		-0.194					
12M	5.49343	3.303			0.02688		

19.19. Interest Rate Swap: CHF / EUR / USD / GBP ve JPY para birimlerinin faiz oranlarının takas edildiği datalara bu pencereden ulaşabilirsiniz.

Sembol	Yön	Alış	Satış	%Gün.	Saat	Açıklama
CHFSWP10Y	↓	1.9410	1.9610	-0.23	15:26	İsviçre Frankı 10Y yıl swap
CHFSWP15Y	↓	2.0170	2.0370	-0.20	15:26	İsviçre Frankı 15Y yıl swap
CHFSWP20Y	↓	2.0020	2.0220	-0.20	15:26	İsviçre Frankı 20Y yıl swap
CHFSWP25Y	↓	1.9460	1.9660	-1.36	15:26	İsviçre Frankı 25Y yıl swap
CHFSWP2Y	↓	1.5985	1.6185	0.34	15:42	İsviçre Frankı 2Y yıl swap
CHFSWP30Y	↓	1.8350	1.9350	-1.69	15:13	İsviçre Frankı 30Y yıl swap
CHFSWP3Y	↓	1.6480	1.6680	-0.18	15:26	İsviçre Frankı 3Y yıl swap
CHFSWP4Y	↓	1.6990	1.7190	-0.20	15:26	İsviçre Frankı 4Y yıl swap
CHFSWP5Y	↓	1.7490	1.7690	-1.32	15:26	İsviçre Frankı 5Y yıl swap
CHFSWP6Y	↓	1.7945	1.8145	-0.19	15:26	İsviçre Frankı 6Y yıl swap
CHFSWP7Y	↓	1.8400	1.8600	-0.22	15:26	İsviçre Frankı 7Y yıl swap
CHFSWP8Y	↓	1.8740	1.8940	-0.19	15:26	İsviçre Frankı 8Y yıl swap
CHFSWP9Y	↓	1.9075	1.9275	-0.21	15:26	İsviçre Frankı 9Y yıl swap
EURSWP10Y	↑	2.9100	2.9500	0.09	15:42	Euro 10Y yıl swap
EURSWP15Y	↑	2.8770	2.9170	-0.26	15:42	Euro 15Y yıl swap
EURSWP1Y	↓	3.2460	3.2860	0.82	15:42	Euro 1Y yıl swap
EURSWP20Y	↑	2.6830	2.7230	-1.39	15:42	Euro 20Y yıl swap
EURSWP25Y	↑	2.4690	2.5090	-1.31	15:42	Euro 25Y yıl swap
EURSWP2Y	↓	3.2920	3.3020	1.02	15:42	Euro 2Y yıl swap
EURSWP30Y	↑	2.2890	2.3290	-1.87	15:42	Euro 30Y yıl swap
EURSWP3Y	↑	3.1290	3.1690	0.22	15:42	Euro 3Y yıl swap
EURSWP4Y	↑	3.0450	3.0550	0.10	15:42	Euro 4Y yıl swap
EURSWP5Y	↓	2.9850	2.9950	-0.07	15:42	Euro 5Y yıl swap
EURSWP6Y	↑	2.9400	2.9700	-0.20	15:42	Euro 6Y yıl swap
EURSWP7Y	↑	2.9170	2.9470	-0.34	15:42	Euro 7Y yıl swap
EURSWP8Y	↓	2.9060	2.9360	-0.54	15:42	Euro 8Y yıl swap
EURSWP9Y	↓	2.9090	2.9380	-0.63	15:42	Euro 9Y yıl swap
GBPSWP10Y	↑	3.8560	3.9060	-0.14	15:42	İngiliz Sterlini 10Y yıl swap
GBPSWP15Y	↓	3.8046	3.8206	-0.18	15:42	İngiliz Sterlini 15Y yıl swap
GBPSWP20Y	↓	3.7505	3.7665	-0.20	15:42	İngiliz Sterlini 20Y yıl swap
GBPSWP25Y	↓	3.6905	3.7085	-0.17	15:42	İngiliz Sterlini 25Y yıl swap
GBPSWP2Y	↑	4.6316	4.6366	0.52	15:42	İngiliz Sterlini 2Y yıl swap
GBPSWP30Y	↓	3.6246	3.6446	-0.10	15:42	İngiliz Sterlini 30Y yıl swap
GBPSWP3Y	↑	4.5197	4.5247	0.69	15:42	İngiliz Sterlini 3Y yıl swap
GBPSWP4Y	↓	4.3248	4.3448	0.59	15:42	İngiliz Sterlini 4Y yıl swap
GBPSWP5Y	↓	4.1850	4.2350	-0.23	15:42	İngiliz Sterlini 5Y yıl swap

19.20. Interest Rate Swap Grid: Interest Rate Swap datalarının son gerçekleşen faiz oranlarının tablo halinde gösterimine ulaşabileceğimiz penceredir.

Interest Rate Swap Grid						
Vade	CHF	EUR	USD	GBP	JPY	
Time	15:44:54	15:44:58	15:45:00	15:45:00	12:24:59	
1Y		3.2770				
2Y	1.6095	3.2960	4.7509	4.6355	0.2837	
3Y	1.6580	3.1480	4.3259	4.4778	0.3925	
4Y	1.7090	3.0500	4.0766	4.3358	0.4888	
5Y	1.7590	2.9910	3.9290	4.2090	0.5863	
6Y	1.8045	2.9540	3.8300	4.0985	0.6788	
7Y	1.8500	2.9295	3.7680	4.0120	0.7625	
8Y	1.8840	2.9215	3.7100	3.9492	0.8300	
9Y	1.9175	2.9235	3.6853	3.9080	0.8900	
10Y	1.9510	2.9285	3.6630	3.8794	0.9463	
15Y	2.0270	2.8955	3.6270	3.8126	1.1500	
20Y	2.0120	2.7005	3.5584	3.7585	1.3000	
25Y	1.9560	2.4885	3.4280	3.6995	1.3638	
30Y	1.8850	2.3100	3.3050	3.6346	1.3863	

19.21. Özel Endeksler: Bu pencereden bazı bankaların çeşitli Gösterge Net Aktif Değerlerine ulaşabilirsiniz.

Özel Endeksler							
Endeks	Açıklama	Son	O.Gün.K	H.Kapanış	A.Kapanış	Y.Kapanış	Saat
DJISTI	QNB Finans Portföy Dow Jones İstanbul 20 Hisse Senedi Yoğun Borsa Yatırım Fonu Gösterge Net Aktif Değer	172.7114	168.6787				15:47:52
GLDTRI	QNB Finans Portföy İstanbul Altın Borsa Yatırım Fonu Gösterge Net Aktif Değer	96.1643	95.9959				15:47:52
GMSTRI	QNB Finans Portföy Gümüş Borsa Yatırım Fonu Gösterge Net Aktif Değer	90.2988	89.9750				15:47:52
USDTRI	QNB Finans Portföy Amerikan Doları Yabancı Borsa Yatırım Fonu Gösterge Net Aktif Değer	1,779.7204	1,779.4040				15:47:02
Z30EAI	Ziraat Portföy BIST 30 Eşit Ağırlıklı Endeksi Hisse Senedi Yoğun Borsa Yatırım Fonu Gösterge Net Aktif Değer	76.5070	74.9440				15:47:52
Z30KEI	Ziraat Portföy Katılım 30 Eşit Ağırlıklı Endeksi Hisse Senedi Yoğun Borsa Yatırım Fonu Gösterge Net Aktif Değer	62.6680	61.4820				15:47:52
Z30KPI	Ziraat Portföy Katılım 30 Endeksi Hisse Senedi Yoğun Borsa Yatırım Fonu Gösterge Net Aktif Değer	77.9780	76.5140				15:47:52
ZELOTI	Ziraat Portföy BIST 50-30 Endeksi Hisse Senedi Yoğun Borsa Yatırım Fonu Gösterge Net Aktif Değer	56.5870	55.7400				15:47:52
ZGOLDI	Ziraat Portföy Altın Katılım Borsa Yatırım Fonu Gösterge Net Aktif Değer	117.5650	117.4030				15:47:52
ZPBDLI	Ziraat Portföy BIST Banka Dışı Likit 10 Endeksi Hisse Yoğun Borsa Yatırım Fonu Gösterge Net Aktif Değer	87.0320	84.7330				15:47:52
ZPLIBI	Ziraat Portföy BIST Likit Banka Endeksi Hisse Senedi Yoğun Borsa Yatırım Fonu Gösterge Net Aktif Değer	48.6310	47.1250				15:47:52
ZPT10I	Ziraat Portföy Yıldız Pazar Teknoloji ve İletişim 10 Endeksi Hisse Senedi Yoğun Borsa Yatırım Fonu Gösterge Net Aktif Değer	37.3850	36.8550				15:47:52
ZPX30I	Ziraat Portföy BIST 30 Endeksi Hisse Senedi Yoğun Borsa Yatırım Fonu Gösterge Net Aktif Değer	70.3540	68.7690				15:47:52
ZRE20I	Ziraat Portföy Risk Eşit Banka Dışı 20 Endeksi Hisse Senedi Yoğun Borsa Yatırım Fonu Gösterge Net Aktif Değer	73.8240	72.4430				15:47:52
ZTM15I	Ziraat Portföy Yıldız Pazar Likit Temettü Endeksi Hisse Senedi Yoğun Borsa Yatırım Fonu Gösterge Net Aktif Değer	58.2880	57.5210				15:47:52

19.22. Binance: 300 e yakın sayıda kripto para birimine ulaşabileceğiniz penceredir ve talep gören yeni para birimleri eklenecektir. Pencereyi çağırdığınızda aşağıdaki uyarı çıkacaktır okumanızı önemle rica ederiz.

Önemli Açıklama

Finansal araçlar ve/veya kripto paralarla işlem yapmak yüksek seviyede risk içermektedir ve yatırım miktarınızın bir kısmını veya tamamını kaybetmenize sebep olabilir, bu sebeple tüm yatırımcılar için uygun değildir. Kripto para fiyatları aşırı derecede hareketlidir ve finansal haberler, politik olaylar ve düzenleme kurumları gibi konulardan kolaylıkla etkilenir. Kaldıraçlı işlem yapmak finansal riskleri yükseltmektedir. Diğer finansal araçlar veya kripto paralar içinden tercihinizi yapmadan önce, yatırım nesnelerinizi, deneyim seviyenizi ve risk iştahınızı dikkatlice gözden geçirin ve ihtiyacınız olduğunda profesyonel tavsiye almayı deneyiniz. Fxplus'ta yer alan bilgilerin gerçek zamanlı ya da isabetli olacağını mutlak olmadığını hatırlatır. Tüm borsa fiyatları, endeksler, vadeli işlemler, Forex ve kripto para fiyatları, borsalardan değil piyasa düzenleyicileri tarafından oluşturulur, bu sebeple fiyatlar isabetli olmayabilir ve gerçek piyasa fiyatlarından farklı olabilir, bu da buradaki fiyatların fikir verme amaçlı olduğunu ve ticari amaçlar için uygun olmadığını gösterir. Forex veya herhangi bir sağlayıcı, buradaki bilgileri kullanmanız sonucu oluşacak olası kayıplarınızdan ötürü sorumluluk taşımamaktadır.

[Tamam](#)

Binance															
Sembol	Açıklama	Yön	Alış	Satış	Düşük	Yüksek	Saat	Sembol	Açıklama	Yön	Alış	Satış	Düşük	Yüksek	Saat
IINCHUSD:T:BNN	Inch TetherUS		0.382	0.383	0.381	0.392	16:06:08	AVAXUSD:T:BNN	Avalanche TetherUS		11.39	11.40	11.38	11.89	16:06:07
AAVEUSD:T:BNN	Aave TetherUS		54.1	54.2	54.1	56.1	16:06:07	AXSTRY:BNN	Axie Infinity Türk Lirası		123.4	123.6	123.3	131.2	16:06:04
ACAUSD:T:BNN	Acala Token TetherUS	↓	0.122	0.122	0.113	0.133	16:06:07	AXSUSD:T:BNN	Axie Infinity TetherUS		6.48	6.49	6.48	6.88	16:06:08
ACHUSD:T:BNN	Alchemy Pay TetherUS		0.00788	0.00790	0.00785	0.00803	16:06:08	BAKEUSD:T:BNN	BakeryToken TetherUS	↓	0.132	0.132	0.132	0.136	16:06:08
ADATRY:BNN	Cardano Türk Lirası		5.10	5.11	5.03	5.26	16:06:00	BANDUSD:T:BNN	BAND TetherUS		1.395	1.396	1.392	1.463	16:06:08
ADAUSD:T:BNN	Cardano Amerikan Doları		0.268	0.268	0.268	0.277	16:04:05	BATUSD:T:BNN	Basic Attention Token TetherUS		0.1709	0.1710	0.1707	0.1801	16:06:07
ADAUSD:T:BNN	Cardano TetherUS	↑	0.268	0.268	0.265	0.277	16:06:07	BCHUSD:T:BNN	Bitcoin Cash TetherUS		98.4	98.5	98.3	102.2	16:06:08
AGLUSD:T:BNN	Adventure Gold TetherUS		0.261	0.262	0.262	0.275	16:06:08	BELTRY:BNN	Bella Protocol Türk Lirası		7.56	7.57	7.54	7.91	16:06:03
AKROUSD:T:BNN	Akropolis TetherUS		0.00299	0.00300	0.00299	0.00308	16:06:07	BELUSD:T:BNN	Bella Protocol TetherUS		0.397	0.398	0.397	0.415	16:06:07
ALGOUSD:T:BNN	Algorand TetherUS		0.1811	0.1812	0.1809	0.1860	16:06:07	BETAUSD:T:BNN	Beta Finance TetherUS		0.06791	0.06800	0.06791	0.06999	16:06:03
ALICETRY:BNN	My Neighbor Alice Türk Lirası	↓	20.6	20.6	20.5	21.5	16:05:57	BICUSD:T:BNN	Bicomy TetherUS		0.265	0.266	0.265	0.280	16:05:46
ALICEUSD:T:BNN	My Neighbor Alice TetherUS	↑	1.08	1.08	1.08	1.13	16:06:05	BLZUSD:T:BNN	Bluzelle TetherUS		0.0515	0.0516	0.0514	0.0534	16:06:08
ALPINETRY:BNN	Alpine F1 Team Fan Token Türk Lirası		39.34	39.45	39.29	40.66	16:05:41	BNBTRY:BNN	BNB Türk Lirası		4863	4864	4842	4912	16:06:08
ALPINEUSD:T:BNN	Alpine F1 Team Fan Token TetherUS		2.0690	2.0707	2.0619	2.1449	16:06:03	BNBUSD:T:BNN	BNB TetherUS	↑	255.4	255.5	254.2	258.8	16:06:07
ANCUSD:T:BNN	Anchor Protocol TetherUS							BNTUSD:T:BNN	Bancor TetherUS		0.338	0.339	0.336	0.346	16:06:08
ANKRUSD:T:BNN	Ankr TetherUS		0.01576	0.01577	0.01574	0.01650	16:06:07	BNXUSD:T:BNN	BinaryX TetherUS		62.7	62.8	62.1	69.8	16:06:08
ANTUSD:T:BNN	Aragon TetherUS		2.055	2.056	2.053	2.182	16:06:08	BTCTRY:BNN	Bitcoin Türk Lirası		318151	318179	317920	320698	16:06:07
API3USD:T:BNN	API3 TetherUS		1.061	1.062	1.058	1.095	16:06:07	BTCSUSD:T:BNN	Bitcoin Amerikan Doları	↑	16715.50	16715.80	16708.40	16871.80	16:05:35
ARPATRY:BNN	ARPA Chain Türk Lirası		0.4935	0.4938	0.4926	0.5165	16:06:00	BTCSUSD:T:BNN	Bitcoin TetherUS	↑	16716.09	16716.46	16702.00	16879.82	16:06:08
ARPAUSD:T:BNN	ARPA Chain TetherUS		0.02591	0.02592	0.02590	0.02721	16:06:03	BTGBTC:BNN	Bitcoin Gold Bitcoin						
ARUSD:T:BNN	Arweave TetherUS		6.41	6.42	6.40	6.77	16:06:08	BTCTRY:BNN	BitTorrent Türk Lirası		0.000011	0.0000117	0.00001172	0.00001195	16:06:03
ATOMTRY:BNN	Cosmos Türk Lirası		189.4	189.6	188.5	193.3	16:06:05	BTCSUSD:T:BNN	BitTorrent TetherUS						16:06:08
ATOMUSD:T:BNN	Cosmos Amerikan Doları	↓	9.95	9.95	9.91	10.18	16:05:48	BUSDTRY:BNN	BUSD Türk Lirası		19.030	19.040	18.960	19.040	16:06:05
ATOMUSD:T:BNN	Cosmos TetherUS	↓	9.96	9.96	9.91	10.18	16:06:08	BUSDUSD:T:BNN	BUSD TetherUS	↓	1.0004	1.0005	1.0003	1.0005	16:06:07
ALTOUSD:T:BNN	Auto TetherUS		223.7	223.8	223.4	231.9	16:06:06	C9BUSD:T:BNN	Coin98 TetherUS	↓	0.155	0.156	0.155	0.164	16:06:05
AVAXTRY:BNN	Avalanche Türk Lirası		216.7	216.9	216.5	226.3	16:06:07	CAKEUSD:T:BNN	PancakeSwap TetherUS	↓	3.24	3.24	3.23	3.29	16:06:08

19.23. Banka Mevduat Oranları: Bankaların TL/USD/EUR para birimlerindeki 1/3/6/12 aylık faiz oranlarına bu pencereden ulaşabilirsiniz.

Banka Mevduat Oranları					
Banka	1M	3M	6M	12M	
AKBANK Türk Lirası Mevduat Faizi		16.15	15.20	15.52	16.00
ALTERNATİF Türk Lirası Mevduat Faizi		16.60	19.50	16.65	5.80
ANADOLUBANK Türk Lirası Mevduat Faizi		18.00	18.00	18.00	18.00
BURGAN BANK Türk Lirası Mevduat Faizi		18.00	20.25	19.50	19.50
DENİZBANK Türk Lirası Mevduat Faizi		19.50	19.50	19.50	17.00
FİBABANK Türk Lirası Mevduat Faizi		18.75	19.50	19.00	18.50
FİNANSBANK Türk Lirası Mevduat Faizi		13.20	11.95	11.95	11.95
GARANTI Türk Lirası Mevduat Faizi		15.00	14.00	15.00	15.00
HALKBANK Türk Lirası Mevduat Faizi		14.25	14.00	14.00	13.00
HSBC Türk Lirası Mevduat Faizi		16.50	16.50	16.50	16.50
İŞ BANK Türk Lirası Mevduat Faizi		15.10	14.35	13.60	11.75
ODEABANK Türk Lirası Mevduat Faizi		14.95	14.45	14.45	16.90
TEB Türk Lirası Mevduat Faizi		18.00	17.00	16.00	16.00
VAKIF BANK Türk Lirası Mevduat Faizi		5.35	5.35	5.35	5.35
YAPIKREDİ Türk Lirası Mevduat Faizi		10.65	14.50	12.50	5.35
ZİRAAT BANK Türk Lirası Mevduat Faizi		14.50	14.50	14.00	13.25

TL USD EUR

19.24. Avrupa Merkez Bankası Kurları: Avrupa Merkez Bankasının bazı para birimleri kurlarına bu pencereden ulaşabilirsiniz.

Avrupa Merkez Bankası Kurları						
Sembol	Açıklama	Yön	Son	Gün.F	%Gün.F	
EURAUD:ECB	AMB Euro / Avustralya Doları		1.5515	0.0063	0.41	
EURBGN:ECB	AMB Euro / Bulgar Levası		1.9558	0.0000	0.00	
EURBRL:ECB	AMB Euro / Brezilya Reali		5.7060	-0.0698	-1.21	
EURCAD:ECB	AMB Euro / Kanada Doları		1.4316	-0.0047	-0.33	
EURCHF:ECB	AMB Euro / İsviçre Frangı		0.9839	-0.0004	-0.04	
EURCNY:ECB	AMB Euro / Çin Yuanı		7.2863	-0.0122	-0.17	
EURCZK:ECB	AMB Euro / Çek Korunası		24.0280	0.0000	0.00	
EURDKK:ECB	AMB Euro / Danimarka Kronu		7.4373	-0.0001	0.00	
EURGBP:ECB	AMB Euro / İngiliz Sterlini		0.8830	0.0023	0.26	
EURHKD:ECB	AMB Euro / Hong Kong Doları		8.2788	-0.0076	-0.09	
EURHRK:ECB	AMB Euro / Hırvatistan Kunası		7.5365	0.0000	0.00	
EURHUF:ECB	AMB Euro / Macar Forinti		396.8800	1.0300	0.26	
EURIDR:ECB	AMB Euro / Endonezya Rupisi		16543.0700	38.3100	0.23	
EURILS:ECB	AMB Euro / Yeni İsrail Şekli		3.7400	0.0003	0.01	
EURINR:ECB	AMB Euro / Hindistan Rupisi		87.4755	-0.3155	-0.36	
EURISK:ECB	AMB Euro / İzlanda Kronu		152.3000	0.6000	0.40	
EURJPY:ECB	AMB Euro / Japon Yeni		140.9500	2.2100	1.59	
EURKRW:ECB	AMB Euro / Güney Kore Wonu		1345.9000	-3.0500	-0.23	
EURMXN:ECB	AMB Euro / Meksika Pesosu		20.5412	0.0918	0.45	
EURMYR:ECB	AMB Euro / Malezya Ringgiti		4.6517	-0.0124	-0.27	
EURNOK:ECB	AMB Euro / Norveç Kronu		10.7248	-0.0132	-0.12	
EURNZD:ECB	AMB Euro / Yeni Zelanda Doları		1.6832	0.0057	0.34	
EURPHP:ECB	AMB Euro / Filipin Pesosu		59.1850	-0.1450	-0.24	
EURPLN:ECB	AMB Euro / Polonya Zlotisi		4.6700	0.0015	0.03	
EURRON:ECB	AMB Euro / Rumen Leyi		4.9235	-0.0029	-0.06	
EURRUB:ECB	AMB Euro / Rus Rublesi		117.2010	1.7168	1.49	
EURSEK:ECB	AMB Euro / İsveç Kronu		11.1848	0.0195	0.17	
EURSGD:ECB	AMB Euro / Singapur Doları		1.4213	0.0001	0.01	
EURTHB:ECB	AMB Euro / Tayland Bahtı		35.9480	-0.0990	-0.27	
EURTRY:ECB	AMB Euro / Türk Lirası		19.8982	0.0312	0.16	
EURUSD:ECB	AMB Euro / ABD Doları		1.0601	0.0002	0.02	
EURZAR:ECB	AMB Euro / Güney Afrika Randı		18.1250	0.2901	1.63	

19.25. Yatırım Fonları: Bu pencereden Yatırım Fonları verilerine ulaşabilirsiniz. Pencereyi çağırdığınızda aşağıdaki uyarı çıkacaktır okumanızı önemle rica ederiz. Bu araçların al/sat işlemleri uygulamamız üzerinden yapılmamaktadır.

Takasbank Açıklaması

Takasbank'tan alınan Yatırım Fonları ve Yatırım Ortaklıkları'na ilişkin verilerin telif hakkı sadece Takasbank'a ait olup bu veriler tekrar yayınlanamaz.

Yatırım Fonları ve Yatırım Ortaklıkları verileri, Takasbank'a Yatırım Fonları ve Yatırım Ortaklıkları tarafından aktarıldığından, Takasbank bu verilerin doğruluğunu taahhüt etmez. Bu bilgilerin kullanılması nedeniyle doğabilecek bir zarardan dolayı Takasbank, ilgili Yatırım Fonunun Kurucusu ve Yatırım Ortaklığı sorumlu tutulamaz.

Veri yayınında oluşabilecek aksaklıklar, bilginin ulaşamaması, hatalı olması, veri yayın sistemindeki performansın düşmesi veya kesinti olması halinde kullanıcıların uğrayabileceği olası zararlardan Takasbank, Yatırım Fonu Kurucuları ve Yatırım Ortaklıkları sorumlu değildir.

MKK Verileri Tarihi:: 06/01/2023

Yayınlarla ilişkin yatırımcı şikayetleri için irtibat:

İSTANBUL TAKAS ve SAKLAMA BANKASI A.Ş.

Şişli Merkez Mahallesi, Merkez Caddesi, No: 6 34381 Şişli-İstanbul-Türkiye

Telefon: +90 212 315 25 25 (pbx)
Müşteri Hizmetleri Yetkilisi :: +90 212 315 22 22/8
Faks: +90 212 315 25 26
E-Mail: bilgi@takasbank.com.tr

[Tamam](#)

19.27. Yatırım Fonları Değişimleri Sayfası: Bu pencereden de Yatırım Fonlarındaki yüzdesel değişimleri inceleyebilirsiniz.

Yatırım Fonları Değişimleri Sayfası (Yatırım Fonu Fiyatları)										
Sembol	Açıklama	Fiyat	%Gün.F	%Haf.F	%Ay Fark	%Yıl Fark	%Haf.F 2	%Ay Fark	%Yıl Fark	Ted.Pay
AAG.FON	AKFEN GAYRİMENKUL YATIRIM ORTAKLIĞI A.Ş.		0.00	0.00	0.00	0.00	0.00	0.00	0.00	
AAJ.FON	AGESA HAYAT VE EMELLİLİK A.Ş. OKS STANDART EMELLİLİK YATIRIM	0.03196	-1.39	-0.35	-0.35	-0.35	2.58	7.64	75.21	38,688,000,647.48
AAK.FON	ATA PORTFÖY ÇOKLU VARLIK DEĞİŞKEN FON	9.72757	-2.97	-2.46	-2.46	-2.46	-1.01	2.21	67.03	20,979,442.000
AAL.FON	ATA PORTFÖY PARA PİYASASI (TL) FONU	0.87145	0.05	0.35	0.35	0.35	0.39	1.37	16.52	504,737,655.000
AAS.FON	ATA PORTFÖY FON SEPETİ SERBEST FONU	4.09765	-0.72	2.01	2.01	2.01	3.55	0.19	16.73	658,211.000
AAV.FON	ATA PORTFÖY İKİNCİ HİSSE SENEDİ (TL) FONU (HİSSE SENEDİ YOĞUN	17.5183	-7.30	-7.12	-7.12	-7.12	-4.49	0.66	172.31	28,077,908.000
AB1.FON	AKFEN GAYRİMENKUL PORTFÖY YÖNETİMİ A.Ş. BİRİNCİ GAYRİMENKUL	6.35545	0.30	8.57	8.57	8.57	-12.25	4.81	163.76	193,549,693.000
ABE.FON	ANADOLU HAYAT EMELLİLİK A.Ş. S&P 500 YABANCI BYF FON SEPETİ EM	0.09528	-0.06	0.83	0.83	0.83	0.21	-2.02	2.26	14,221,661,718.22
ABG.FON	ATLAS PORTFÖY DÖRDÜNCÜ SERBEST (TL) FON		0.00	0.11	0.11	0.11	0.16	0.00	0.00	
ABH.FON	A1 PORTFÖY YÖNETİMİ A.Ş. PARDUS TEKNOLOJİ GİRİŞİM SERMAYESİ	1,042.76	0.04	1.51	1.51	1.51	3.97	4.37	0.00	31,302.000
ABJ.FON	ALLBATTROSS PORTFÖY BENZ HİSSE SENEDİ SERBEST (TL) ÖZEL FON (0.94290	-8.53	-7.14	-7.14	-7.14	-1.25	-5.16	0.00	701,636,125.000
ABM.FON	A1 PORTFÖY YÖNETİMİ A.Ş. PARDUS VİZYON GİRİŞİM SERMAYESİ YAT	1,251.12	-0.01	-0.09	-0.09	-0.09	-0.10	25.01	0.00	112,056.000
ABS.FON	AK PORTFÖY ÖPY MUTLAK GETİRİ HEDEFLİ SERBEST ÖZEL FON	1.48732	0.34	0.68	0.68	0.68	0.74	1.51	22.92	134,237,589.000
ABU.FON	AK PORTFÖY BİREBİR BANKACILIK DEĞİŞKEN ÖZEL FON	0.02899	0.05	0.38	0.38	0.38	0.43	1.66	18.22	162,194,014.000
AC1.FON	A1 PORTFÖY KISA VADELİ KATILIM SERBEST FONU		0.00	0.00	0.00	0.00	0.00	0.00	0.00	
AC2.FON	A1 PORTFÖY İKİNCİ SERBEST FON	1.02110	0.98	1.30	1.30	1.30	1.13	0.00	0.00	3,640,000.000
AC3.FON	A1 PORTFÖY ÜÇÜNCÜ SERBEST (DÖVİZ) FON	17.6765	0.12	0.39	0.39	0.39	0.41	0.00	0.00	500,000.000
AC4.FON	A1 PORTFÖY PARA PİYASASI (TL) FON		0.00	0.00	0.00	0.00	0.00	0.00	0.00	
AC5.FON	A1 PORTFÖY İSTATİSTİKSEL ARBİTRAJ SERBEST FON	1.05476	1.06	1.16	1.16	1.16	1.20	5.20	0.00	9,564,215.000
AC6.FON	A1 PORTFÖY DÖRDÜNCÜ SERBEST (DÖVİZ) FON		0.00	0.00	0.00	0.00	0.00	0.00	0.00	
AC7.FON	A1 PORTFÖY BİRİNCİ HİSSE SENEDİ SERBEST (TL) FON (HİSSE SENEDİ	2.88532	-4.53	23.86	23.86	23.86	30.88	0.00	0.00	7,755,244.000
AC8.FON	A1 PORTFÖY İKİNCİ HİSSE SENEDİ SERBEST (TL) FON (HİSSE SENEDİ	2.19712	1.32	5.65	5.65	5.65	13.15	0.00	0.00	22,124,683.000
ACC.FON	İSTANBUL PORTFÖY DÖRDÜNCÜ HİSSE SENEDİ FONU (HİSSE SENEDİ	10.6934	-8.10	-7.55	-7.55	-7.55	-4.85	3.48	196.11	10,208,173.000
ACD.FON	İSTANBUL PORTFÖY İKİNCİ DEĞİŞKEN FON	1.26615	-4.40	-3.63	-3.63	-3.63	-2.29	4.26	110.63	33,920,559.000
ACF.FON	İSTANBUL PORTFÖY YÖNETİMİ A.Ş. LOGO VENTURES GİRİŞİM SERMAYE	6.84064	0.10	5.86	5.86	5.86	5.86	5.86	47.43	7,074,026.000
ACG.FON	İSTANBUL PORTFÖY YÖNETİMİ A.Ş. ACTUS GAZİANTEP PPP ENTEGRE S	29.5876	0.22	0.77	0.77	0.77	0.72	2.63	42.54	60,712,212.000
ACI.FON	AK PORTFÖY %100 ANAPARA KORUMA AMAÇLI YİRMİBİRİNCİ FON		0.00	0.00	0.00	0.00	0.00	0.00	0.00	
ACK.FON	İSTANBUL PORTFÖY HİSSE SENEDİ FONU (HİSSE SENEDİ YOĞUN FON)	0.15638	-3.04	-1.23	-1.23	-1.23	-0.14	5.64	114.29	297,589,789.569
ACN.FON	İSTANBUL PORTFÖY LİDYA SERBEST (DÖVİZ) FON	4.31232	0.00	0.19	0.19	0.19	0.19	0.45	41.91	105,015,932.000
ACU.FON	İSTANBUL PORTFÖY URARU SERBEST (DÖVİZ) FON	19.5932	0.00	0.33	0.33	0.33	0.33	-0.24	32.48	5,451,510.000
ACV.FON	ALLIANZ YAŞAM VE EMELLİLİK A.Ş. BAŞLANGIÇ KATILIM EMELLİLİK YA	0.02364	0.06	0.41	0.41	0.41	0.46	1.87	21.57	4,915,637,920.671
ACZ.FON	İSTANBUL PORTFÖY HİTİT SERBEST FON	3.02776	0.00	6.14	6.14	6.14	6.14	12.04	6.52	35,787,868.000
ADE.FON	AK PORTFÖY DEĞİŞKEN FON	0.25718	0.06	0.45	0.45	0.45	0.51	1.94	18.22	579,802,171.000
ADJ.FON	AK PORTFÖY %100 ANAPARA KORUMA AMAÇLI YİRMİİKİNCİ FON		0.00	0.00	0.00	0.00	0.00	0.00	0.00	
ADP.FON	AK PORTFÖY BİST BANKA ENDEKSİ HİSSE SENEDİ FONU (HİSSE SENE	0.31291	-8.82	-10.37	-10.37	-10.37	-7.82	3.74	173.73	1,011,536,847.000
AEL.FON	AGESA HAYAT VE EMELLİLİK A.Ş. BİRİNCİ PARA PİYASASI EMELLİLİK Y	0.10061	0.06	0.36	0.36	0.36	0.40	1.84	19.69	29,081,839,489.56
AE2.FON	AGESA HAYAT VE EMELLİLİK A.Ş. BORÇLANMA ARAÇLARI EMELLİLİK Y	0.11927	0.04	1.63	1.63	1.63	1.34	2.66	53.41	29,993,022,703.03

19.28. Eurobonds (TGB): Garanti Bankası Eurobondlarına bu pencereden ulaşabilirsiniz.

EuroBondlar (TGB)												
Sembol	Açıklama	Mat.	Para Birimi	Katılımcı	Kupon	Aliş	Satış	BYİd	Aylıd	Spr.	Süre	Saat
US900123AL40_150130:TGB	E20300115UTGB	15/01/2030	USD	TGB	11.8750	118.7500	120.5000	8.3049	8.0099			10:54:28
US900123AT75_140234:TGB	E20340214UTGB	14/02/2034	USD	TGB	8.0000	100.5000	102.0000	7.9295	7.7269			10:54:28
US900123AW05_050225:TGB	E20250205UTGB	05/02/2025	USD	TGB	7.3750	99.9000	100.9000	7.4215	6.9025			10:54:28
US900123AY60_170336:TGB	E20360317UTGB	17/03/2036	USD	TGB	6.8750	84.5000	86.0000	8.8891	8.6729			14:47:08
US900123BB58_050338:TGB	E20380305UTGB	05/03/2038	USD	TGB	7.2500	90.5000	92.0000	8.364	8.177			14:47:08
US900123BG46_300540:TGB	E20400530UTGB	30/05/2040	USD	TGB	6.7500	80.0000	81.5000	9.0517	8.8514			14:47:08
US900123BJ84_140141:TGB	E20410114UTGB	14/01/2041	USD	TGB	6.0000	74.5000	76.0000	8.8556	8.6508			14:47:08
US900123BZ27_260922:TGB	E20220926UTGB	26/09/2022	USD	TGB	6.2500	99.9000	100.0000					11:14:46
US900123CA66_230323:TGB	E20230323UTGB	23/03/2023	USD	TGB	3.2500	100.1500	100.4000	2.5975	1.5397			10:54:28
US900123CB40_160443:TGB	E20430416UTGB	16/04/2043	USD	TGB	4.8750	65.7500	67.2500	8.4239	8.2167			10:54:28
US900123CF53_220324:TGB	E20240322UTGB	22/03/2024	USD	TGB	5.7500	99.2500	100.0000	6.3824	5.7414			10:54:28
US900123CG37_170245:TGB	E20450217UTGB	17/02/2045	USD	TGB	6.6250	77.0000	78.5000	9.0457	8.8552			10:54:28
US900123CJ75_140426:TGB	E20260414UTGB	14/04/2026	USD	TGB	4.2500	89.2500	90.2500	8.0245	7.6507			10:54:28
US900123CK49_091026:TGB	E20261009UTGB	09/10/2026	USD	TGB	4.8750	89.2000	90.2000	8.2549	7.9217			13:06:37
US900123CL22_250327:TGB	TURKIYE USD 6.0 25/03/2027	25/03/2027	USD	TGB	6.0000	91.2500	92.2500	8.4954	8.1956			13:06:37
US900123CM05_110547:TGB	TURKIYE USD 5.75 11/05/2047	11/05/2047	USD	TGB	5.7500	68.5000	70.0000	8.9455	8.7442			10:54:28
US900123CP36_170228:TGB	TURKIYE USD 5.125 17/02/2028	17/02/2028	USD	TGB	5.1250	86.8500	87.8500	8.3208	8.0581			10:54:28
US900123CQ19_241028:TGB	TURKIYE USD 6.125 24/10/2028	24/10/2028	USD	TGB	6.1250	89.5000	90.5000	8.4416	8.2070			10:54:28
US900123CR91_231223:TGB	TURKIYE USD 7.25 23/12/2023	23/12/2023	USD	TGB	7.2500	101.5000	102.0000	5.6631	5.1427			14:47:08
US900123CT57_260429:TGB	TURKIYE USD 11.8612 26/04/2029	26/04/2029	USD	TGB	11.8612	93.3500	94.8500	9.0233	8.6966			13:06:37
US900123CV04_100824:TGB	TURKIYE USD 6.35 10/08/2024	10/08/2024	USD	TGB	6.3500	99.0000	99.7500	7.0085	6.5094			10:49:27
US900123CW86_141124:TGB	TURKIYE USD 5.6 14/11/2024	14/11/2024	USD	TGB	5.6000	97.2500	98.0000	7.1864	6.7469			10:54:28

19.29. Eurobonds (TCZ): Ziraat Bankası Eurobondlarına bu pencereden ulaşabilirsiniz.

EuroBondlar (TCZ)												
Sembol	Açıklama	Mat.	Para Birimi	Katılımcı	Kupon	Aliş	Satış	BYİd	Aylıd	Spr.	Süre	Saat
US900123AL40_150130:TCZ	TURKIYE USD 11.875 15/01/2030	15/01/2030	USD	TCZ	11.875000	122.525625	125.707569	8.620000	8.090000			16:14:06
US900123AT75_140234:TCZ	TURKIYE USD 8.0 14/02/2034	14/02/2034	USD	TCZ	8.000000	101.023556	104.277444	8.300000	7.860000			16:14:06
US900123AW05_050225:TCZ	TURKIYE USD 7.375 05/02/2025	05/02/2025	USD	TCZ	7.375000	102.183403	104.265347	7.850000	6.800000			16:14:06
US900123AY60_170336:TCZ	TURKIYE USD 6.875 17/03/2036	17/03/2036	USD	TCZ	6.875000	84.162597	86.676986	9.250000	8.890000			16:14:06
US900123BB58_050338:TCZ	TURKIYE USD 7.25 05/03/2038	05/03/2038	USD	TCZ	7.250000	90.349806	93.192361	8.700000	8.340000			16:14:06
US900123BG46_300540:TCZ	TURKIYE USD 6.75 30/05/2040	30/05/2040	USD	TCZ	6.750000	78.628000	81.260000	9.340000	8.980000			16:14:06
US900123BJ84_140141:TCZ	TURKIYE USD 6.0 14/01/2041	14/01/2041	USD	TCZ	6.000000	74.117667	76.674333	9.320000	8.960000			16:14:06
US900123BZ27_260922:TCZ	TURKIYE USD 6.25 26/09/2022	26/09/2022	USD	TCZ	6.250000							00:00:26
US900123CA66_230323:TCZ	TURKIYE USD 3.25 23/03/2023	23/03/2023	USD	TCZ	3.250000	100.128861	101.819972	6.990000				15:03:36
US900123CB40_160443:TCZ	TURKIYE USD 4.875 16/04/2043	16/04/2043	USD	TCZ	4.875000	64.707333	66.873500	8.730000	8.430000			16:14:06
US900123CF53_220324:TCZ	TURKIYE USD 5.75 22/03/2024	22/03/2024	USD	TCZ	5.750000	99.764111	101.839000	7.410000	5.640000			16:14:06
US900123CG37_170245:TCZ	TURKIYE USD 6.625 17/02/2045	17/02/2045	USD	TCZ	6.625000	77.272986	79.524597	9.350000	9.060000			16:14:06
US900123CJ75_140426:TCZ	TURKIYE USD 4.25 14/04/2026	14/04/2026	USD	TCZ	4.250000	88.713056	90.850278	8.620000	7.840000			16:14:06
US900123CK49_091026:TCZ	TURKIYE USD 4.875 09/10/2026	09/10/2026										

19.30. Eurobonds (TIB): İş Bankası Eurobondlarına bu pencereden ulaşabilirsiniz.

EuroBondlar (TIB)											
Sembol	Açıklama	Mat	Para Birimi	Kupon	Katılımcı	Al	Sat	Ayıld	Spread	Süre	Saat
US900123AL40_150130:TIB	TURKIYE USD 11.875 15/01/2030	15/01/2030	USD	11.875000	TIB	123.800000	127.000000	7.860000			10:37:44
US900123AT75_140234:TIB	TURKIYE USD 8.0 14/02/2034	14/02/2034	USD	8.000000	TIB	102.600000	105.800000	7.640000			10:37:44
US900123AW05_050225:TIB	TURKIYE USD 7.375 05/02/2025	05/02/2025	USD	7.375000	TIB	102.100000	104.700000	6.530000			10:36:14
US900123AY60_170336:TIB	TURKIYE USD 6.875 17/03/2036	17/03/2036	USD	6.875000	TIB	84.700000	87.600000	8.740000			10:37:44
US900123BB58_050338:TIB	TURKIYE USD 7.25 05/03/2038	05/03/2038	USD	7.250000	TIB	91.300000	94.200000	8.210000			10:37:44
US900123BG46_300540:TIB	TURKIYE USD 6.75 30/05/2040	30/05/2040	USD	6.750000	TIB	79.300000	82.500000	8.810000			10:39:04
US900123BJ84_140141:TIB	TURKIYE USD 6.0 14/01/2041	14/01/2041	USD	6.000000	TIB	74.500000	77.700000	8.810000			10:39:04
US900123BZ27_260922:TIB	TURKIYE USD 6.25 26/09/2022	26/09/2022	USD	6.250000	TIB	102.900000	103.100000				10:52:24
US900123CA66_230323:TIB	TURKIYE USD 3.25 23/03/2023	23/03/2023	USD	3.250000	TIB	100.400000	101.400000	1.000000			10:30:25
US900123CB40_160443:TIB	TURKIYE USD 4.875 16/04/2043	16/04/2043	USD	4.875000	TIB	64.700000	67.900000	8.280000			10:39:04
US900123CF53_220324:TIB	TURKIYE USD 5.75 22/03/2024	22/03/2024	USD	5.750000	TIB	100.100000	102.100000	5.360000			14:14:25
US900123CG37_170245:TIB	TURKIYE USD 6.625 17/02/2045	17/02/2045	USD	6.625000	TIB	77.600000	80.800000	8.890000			10:39:04
US900123CJ75_140426:TIB	TURKIYE USD 4.25 14/04/2026	14/04/2026	USD	4.250000	TIB	89.000000	91.600000	7.530000			10:36:14
US900123CK49_091026:TIB	TURKIYE USD 4.875 09/10/2026	09/10/2026	USD	4.875000	TIB	89.700000	92.300000	7.640000			10:36:14
US900123CL22_250327:TIB	TURKIYE USD 6.0 25/03/2027	25/03/2027	USD	6.000000	TIB	92.200000	94.800000	7.950000			10:36:14
US900123CM05_110547:TIB	TURKIYE USD 5.75 11/05/2047	11/05/2047	USD	5.750000	TIB	67.600000	70.800000	8.760000			10:39:04
US900123CP36_170228:TIB	TURKIYE USD 5.125 17/02/2028	17/02/2028	USD	5.125000	TIB	87.500000	90.100000	8.000000			10:36:14
US900123CQ19_241028:TIB	TURKIYE USD 6.125 24/10/2028	24/10/2028	USD	6.125000	TIB	89.400000	92.000000	8.150000			10:37:44
US900123CR91_231223:TIB	TURKIYE USD 7.25 23/12/2023	23/12/2023	USD	7.250000	TIB	101.300000	103.000000	4.310000			14:14:25
US900123CT57_260429:TIB	TURKIYE USD 11.8612 26/04/2029	26/04/2029	USD	11.861200	TIB	95.000000	97.700000	8.410000			10:37:44
US900123CV04_100824:TIB	TURKIYE USD 6.35 10/08/2024	10/08/2024	USD	6.350000	TIB	100.900000	103.000000	6.060000			14:14:25
US900123CW86_141124:TIB	TURKIYE USD 5.6 14/11/2024	14/11/2024	USD	5.600000	TIB	97.100000	99.500000	6.350000			14:14:25
US900123CX69_130325:TIB	TURKIYE USD 4.95834 13/03/2025	13/03/2025	USD	4.958340	TIB	93.700000	96.300000	6.770000			10:36:14

19.31. Eurobonds (OTC): Bu pencereden bazı şirketlerin Eurobond verilerine ulaşabilirsiniz.

EuroBondlar (FRK)											
Sembol	Açıklama	Mat	Cur	Kupon	Al	Sat	BYıld	Ayıld	Spread	Süre	Saat
US900123AL40:FRK	TURKIYE USD 11.875 15/01/2030	15/01/2030	0.000000	11.8750	118.2150	120.2500	8.3865	8.0408			16:38:17
US900123AT75:FRK	TURKIYE USD 8 14/02/2034	14/02/2034	0.000000	8.0000	99.8730	101.9840	8.0158	7.7289			16:38:18
US900123AW05:FRK	TURKIYE USD 7.375 05/02/2025	05/02/2025	0.000000	7.3750	99.6520	101.0870	7.5554	6.7992			16:38:16
US900123AY60:FRK	TURKIYE USD 6.875 17/03/2036	17/03/2036	0.000000	6.8750	83.1280	84.9270	9.0949	8.8301			16:38:20
US900123BB58:FRK	TURKIYE USD 7.25 05/03/2038	05/03/2038	0.000000	7.2500	89.2960	91.1970	8.5190	8.2783			16:38:14
US900123BG46:FRK	TURKIYE USD 6.75 30/05/2040	30/05/2040	0.000000	6.7500	79.2170	81.4150	9.1604	8.8642			16:38:24
US900123BJ84:FRK	TURKIYE USD 6 14/01/2041	14/01/2041	0.000000	6.0000	72.1500	73.9810	9.1926	8.9313			16:38:19
US900123CA66:FRK	TURKIYE USD 3.25 23/03/2023	23/03/2023	0.000000	3.2500							
US900123CB40:FRK	TURKIYE USD 4.875 16/04/2043	16/04/2043	0.000000	4.8750	64.7620	66.2150	8.5673	8.3619			16:38:19
US900123CF53:FRK	TURKIYE USD 5.75 22/03/2024	22/03/2024	0.000000	5.7500	98.6330	99.9240	6.9466	5.8078			16:38:06
US900123CG37:FRK	TURKIYE USD 6.625 17/02/2045	17/02/2045	0.000000	6.6250	75.4400	76.3670	9.2520	9.1297			16:36:42
US900123CJ75:FRK	TURKIYE USD 4.25 14/04/2026	14/04/2026	0.000000	4.2500	88.8750	89.3750	8.2002	8.0101			01:32:55
US900123CK49:FRK	TURKIYE USD 4.875 09/10/2026	09/10/2026	0.000000	4.8750	88.8070	90.1470	8.4156	7.9642			16:38:21
US900123CL22:FRK	TURKIYE USD 6 25/03/2027	25/03/2027	0.000000	6.0000	91.3430	91.9420	8.4847	8.3036			16:38:00
US900123CM05:FRK	TURKIYE USD 5.75 11/05/2047	11/05/2047	0.000000	5.7500	67.7770	69.2420	9.0466	8.8465			16:38:17
US900123CP36:FRK	TURKIYE USD 5.125 17/02/2028	17/02/2028	0.000000	5.1250	85.8850	87.1020	8.5981	8.2727			16:38:19
US900123CQ19:FRK	TURKIYE USD 6.125 24/10/2028	24/10/2028	0.000000	6.1250	88.7940	90.1710	8.6209	8.2940			16:38:23
US900123CR91:FRK	TURKIYE USD 7.25 23/12/2023	23/12/2023	0.000000	7.2500	101.1050	102.0800	6.0341	4.9835			16:38:05
US900123CT57:FRK	TURKIYE USD 7.625 26/04/2029	26/04/2029	0.000000	7.6250	93.8050	95.3650	8.9285	8.5896			16:38:26
US900123CV04:FRK	TURKIYE USD 6.35 10/08/2024	10/08/2024	0.000000	6.3500	98.5350	99.8440	7.3415	6.4505			16:37:27
US900123CW86:FRK	TURKIYE USD 5.6 14/11/2024	14/11/2024	0.000000	5.6000	96.7470	98.0800	7.5151	6.7184			15:44:47
US900123CX69:FRK	TURKIYE USD 4.25 13/03/2025	13/03/2025	0.000000	4.2500	92.9750	94.3200	7.8202	7.1104			16:38:10

20. Yabancı Piyasalar

FXPlus menü içerisinde yer alan yabancı piyasalar Cfd kısmında yurtdışı borsalarının endeks verilerini görebileğimiz bir penceredir. Almanya, Amerika vb. gibi ülkelerin endeks değerlerini görebileğimiz bir penceredir.

Yabancı piyasalar kısmındaki Cfd verileri Spot ve Vadeli olmak üzere ikiye ayrılmaktadır. Bu verileri görebilmek için Lisansız olması gerekmektedir. Lisans da spot ve vadeli olmak üzere 2 ye ayrılır. Hangi veriyi görmek istiyorsak o lisansa sahip olmamız gerekir.

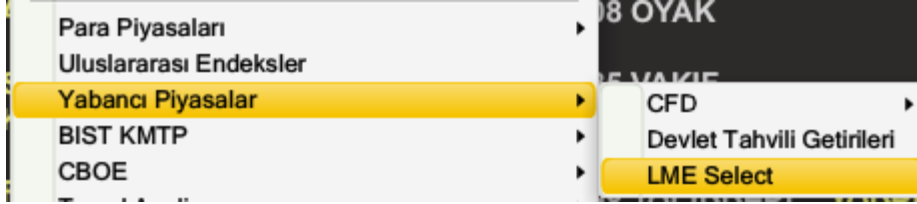

20.1. CFD:

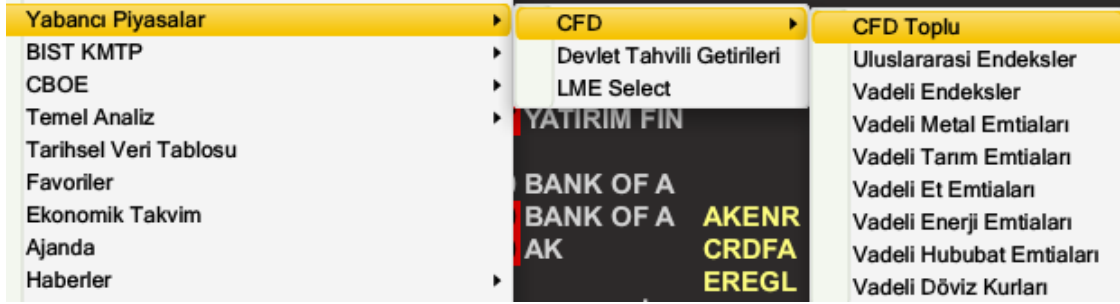

Cfd Toplu penceremizde tek bir ekranda alt kısmındaki tablolara tıklayarak yabancı borsaların spot endeksleri vadeli endeksleri Metal, Tarım, Et, Enerji, Hububat, Döviz kurlarını görebileğimiz çoklu bir ekrandır.

Aşağıdaki penceremizde Spot lisansımız olduğundan Yabancı piyasaların spot fiyatları yer almaktadır.

Sembol	Saat	Son	Yön	%Gün.F	G.Düşük	G.Yüksek
AEX:CFD	14:36:28	714,95		0,09	712,16	716,87
AMX:CFD	14:36:17	962,06	↓	0,28	957,60	962,96
AORD:CFD	08:53:44	7308,80		0,68	7256,80	7315,50
ASX:CFD	14:36:17	1243,03	↑	0,41	1234,06	1243,40
ASX200:CFD	08:17:14	7109,60	↓	0,65	7062,00	7116,80
ATX:CFD	14:21:03	3251,06	↑	0,27	3230,76	3256,46
BEL20:CFD	14:36:15	3824,00		0,38	3805,70	3828,40
BVSP:CFD	00:22:00	107641,		2,19	105333,	107743,
CAC40:CFD	14:36:29	8781,50	↓	0,29	8757,46	8783,20
CSE:CFD	08:00:00	8509,60		0,08	8489,28	8559,66
DAX:CFD	14:36:29	14432,7	↓	-0,02	14388,9	14484,5
DJSH:CFD	11:01:00	455,74		0,22	454,61	457,73
DOW30:CFD	01:20:24	32930,0		-1,02	32812,0	33192,0
EN100:CFD	14:36:17	1279,09	↑	0,27	1275,05	1280,80
EN150:CFD	14:36:17	2982,96	↓	0,47	2966,73	2985,65
FTSE100:CFD	14:36:30	7654,70		0,28	7642,20	7672,69
FTSEASO:CFD	10:01:00	13376,9	↓	0,34	13297,7	13428,4
FTSEMIB:CFD	14:36:18	24974,0		0,57	24821,0	24984,0
FTSESTI:CFD	11:28:20	2589,65	↓	1,98	2579,61	2596,41
HNX30:CFD	09:00:00	354,77		0,53	348,72	360,31
HSI:CFD	10:17:15	20991,6	↓	-0,29	20867,4	21281,2
IBEX35:CFD	14:36:30	8635,24	↓	0,32	8586,49	8650,10
IPC:CFD	00:16:00	50805,2		1,28	50077,7	50971,6
IXIC:CFD	01:15:59	10305,2	↑	-1,47	10295,2	10393,2
JKSE:CFD	11:00:00	6684,56	↑	0,46	6598,65	6708,64
KLSE:CFD	11:05:00	1480,55	↓	-0,03	1474,48	1482,39
KOSPI:CFD	11:03:10	2289,97	↑	1,12	2253,27	2300,62
MERV:CFD	00:24:00	209646,		4,27	201379,	210051,
MOEX:CFD	14:36:27	2159,28	↓	0,12	2153,32	2160,08
N100:CFD	01:15:59	10741,2		-1,59	10728,3	10842,3

Aynı pencerelere toplu penceresinden ulaşmak yerine aşağıdaki yolu izleyerek de ulaşabilirsiniz. Bu pencereden ulaştığımızda pencereyi özelleştirme imkanı sağlar.

Örnek özelleştirme kolonlar üzerinde sağ tuş kolon seç diyerek Açıklama eklersek hangi veri hangi ülkeye ait anlayabiliriz.

Sağ klik kolon seç kısmından tanım içerisinde yer alan Açıklama kısmından bu ayrıntıyı ekleyebilirsiniz.

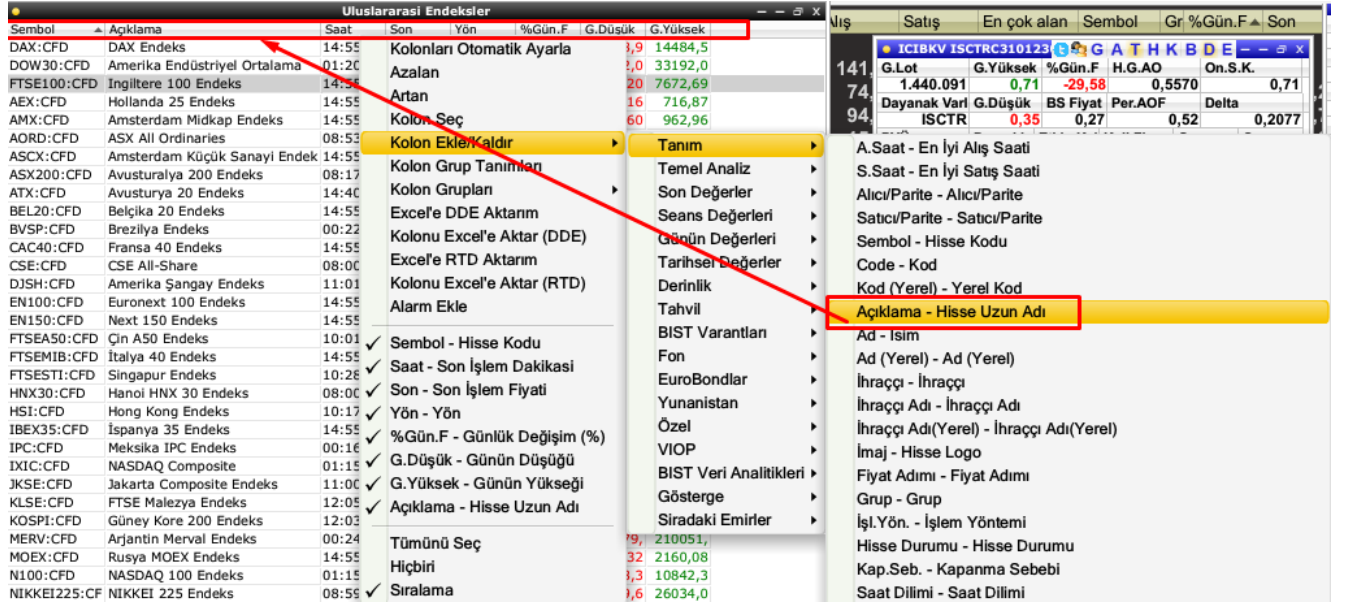

Aşağıdaki yer alan pencereğimizde yabancı borsaların Future (Vadeli) Endeks verilerini görebileceğimiz bir penceredir. Ve Future için ayrı bir lisansınız olması gerekmektedir.

Sembol	Saat	Son	Yön	%Gün.F	G.Düşük	G.Yüksek
AEXF:CFD	14:38:04	715,25		-0,16	712,60	720,23
ASXF:CFD	14:37:58	7040,5		0,22	7007,0	7063,5
ATXF:CFD	14:36:52	3257,0	↓	0,25	3239,0	3262,0
BVSPF:CFD	00:31:00	109200		2,25	106650	109250
CAC40F:CFD	14:38:04	6781,2	↓	0,12	6760,2	6811,2
CSI300F:CFD	08:00:00	3895,00		-0,14	3876,60	3911,00
DOW30F:CFD	14:38:07	32962,3	↓	0,10	32913,2	33069,4
FGBL:CFD	14:38:05	136,21	↑	0,16	135,75	136,51
FGBM:CFD	14:38:03	116,98		-0,08	116,76	117,20
FTSE100F:CF	14:38:04	7640,5	↓	0,19	7630,0	7660,5
FTSE50F:CF	14:37:36	13437,0	↑	0,22	13333,0	13479,0
FTSEMIBF:CF	14:37:55	24960,0	↑	0,46	24815,0	24980,0
GER30:CFD	14:38:05	14486,5	↓	-0,27	14446,5	14597,0
HSCEF:CFD	14:23:00	7182,0	↓	0,24	7141,0	7183,0
HSIF:CFD	14:38:04	21070,0	↓	-1,48	20940,5	21409,0
IBEX35F:CFD	14:37:56	8627,0	↑	0,28	8464,5	8644,5
KOSPIF:CFD	09:09:43	302,70	↑	1,07	298,60	304,40
MSCISIF:CFD	14:37:23	294,07		-0,50	293,85	294,25
MSCITWF:CFD	17:39:00	1234,88	↓	151,58	1184,38	1253,88
N100F:CFD	14:38:07	10719,6	↓	-0,20	10703,1	10807,9
NIKKEI225F:C	14:37:16	25908,0	↑	0,78	25683,0	26003,0
NSEBANKF:CF	13:00:00	42362,9	↓	-0,95	42052,0	42839,8
NSEIF:CFD	14:38:05	17948,5	↓	-0,67	17863,2	18129,5
OBXF:CFD	17:19:49	1102,50		-1,63	1097,00	1114,13
OMXS30F:CFD				0,00		
RTSIF:CFD	14:37:58	95995	↑	0,85	95075	96495
RUT2000F:CF	14:38:07	1754,5	↓	0,13	1754,5	1765,2
SA40F:CFD	14:23:00	71025	↓	1,55	69816	71049
SMIF:CFD	14:38:05	10988,5		0,11	10958,0	11026,0
STOXX50F:CF	14:37:26	3970,0		0,13	3958,0	3994,0

Future lisansımız olduğu takdirde Bakır, Altın, Gümüş, Platin gibi Vadeli Emtiaları görebiliriz.

Sembol	Saat	Son	Yön	%Gün.F	G.Düşük	G.Yüksek
CADUS:CFD	14:40:44	8428,27		-0,10	8410,08	8519,21
COPPERUS:CF	14:40:44	3,8230		0,05	3,8148	3,8643
GOLD:CFD	14:40:40	1841,85	↑	0,07	1835,80	1845,35
PALLADIUM:C	14:40:44	1754,53	↑	1,26	1735,00	1766,50
PLATINUM:CF	14:40:12	1063,70	↓	-0,55	1057,75	1073,55
SILVER:CFD	14:40:32	23,605	↑	0,77	23,345	23,688

Sembol	Açıklama	Saat	Son	Yön	%Gün.F	G.D
CADUS:CFD	Amerika Bakır Vad	14:40:44	8428,27		-0,10	
COPPERUS:CFD	Amerika Bakır Vad	14:40:44	3,8230		0,05	
GOLD:CFD	Altın Vadeli	14:40:40	1841,85	↑	0,07	
PALLADIUM:CFD	Paladyum Vadeli	14:40:44	1754,53	↑	1,26	
PLATINUM:CFD	Platin Vadeli	14:40:12	1063,70	↓	-0,55	
SILVER:CFD	Gümüş Vadeli	14:40:32	23,605	↑	0,77	

Future lisansımız olduğu takdirde Kahve, Kereste, Pamuk, Şeker gibi Vadeli Emtiaları görebiliriz.

Sembol	Saat	Son	Yön	%Gün.F	G.Düşük	G.Yüksek
COFFEE:CFD	14:41:03	1819,00		-2,83	1818,00	1843,00
LUMBER:CFD	00:00:00	353,70		-1,89	352,10	361,80
ORANGE:CFD	21:59:46	205,78		1,17	200,05	206,28
USCOCOA:CF	14:41:17	2594,50	↓	-0,86	2591,50	2618,00
USCOFFEEC:C	14:43:26	158,88		-1,04	158,48	160,57
USCOTTON2:C	14:42:32	82,81	↓	0,28	82,65	83,46
USSUGAR11:	14:42:18	19,23		-0,57	19,22	19,38

Sembol	Açıklama	Saat	Son	Y	%Gün.F	G.D
COFFEE:CFD	Londra Robusta Kahve Vad	14:41:03	1819,00		-2,83	
LUMBER:CFD	Kereste Vadeli	00:00:00	353,70		-1,89	
ORANGE:CFD	Portakal Suyu Vadeli	21:59:46	205,78		1,17	
USCOCOA:CFD	Amerikan Kakao Vadeli	14:41:17	2594,50	↓	-0,86	
USCOFFEEC:CFD	Amerikan Kahve C Vadeli	14:43:26	158,88		-1,04	
USCOTTON2:CFD	Amerikan Pamuk No.2 Vad	14:42:32	82,81	↓	0,28	
USSUGAR11:CFD	Amerikan Şeker No. 11 Vad	14:42:18	19,23		-0,57	

Yurtdışı endeks (CFDs) pencereleriyle ilgili eğitim videosuna aşağıdaki linkten ulaşabilirsiniz:
[FXPlus Yurtdışı Endeks Verileri](#)

20.2. Devlet Tahvili Getirileri;

Bir çok ülkenin Tahvil getirilerini görebileceğimiz bir penceredir.

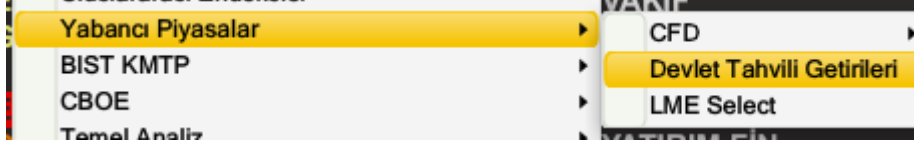

Örnek aşağıdaki listede Türkiye, Almanya, Amerika gibi bir çok ülkenin 1 yıllık 2 Yıllık 5 Yıllık 10 Yıllık tahvil getiri oranlarını görebileceğimiz bir penceredir. Açıklama kısmında yer alan bilgilere göre Hangi ülkeye ait olduğunu anlayabiliriz.

Sembol Kodunu Fiyat sayfamızı eklererek takip edebilirsiniz.

Sembol	Açıklama	Son	G.Yüksek	G.Düşük	%Gün	Gün.F	Saat
CHGBCHF20Y	İsviçre 20 Yıllık Devlet Tahvili	1,438	1,485	1,436	-2,08	-0,031	14:14:00
CHGBCHF30Y	İsviçre 30 Yıllık Devlet Tahvili	1,406	1,406	1,406	-3,80	-0,056	10:44:00
CHGBCHF5Y	İsviçre 5 Yıllık Devlet Tahvili	1,262	1,328	1,262	-2,02	-0,026	15:26:00
ITGBEUR1Y	İtalya 1 Yıllık Devlet Tahvili	3,041	3,158	3,027	-1,43	-0,044	15:25:46
ITGBEUR10Y	İtalya 10 Yıllık Devlet Tahvili	4,308	4,382	4,302	-0,50	-0,021	15:29:18
ITGBEUR15Y	İtalya 15 Yıllık Devlet Tahvili	4,402	4,469	4,402	-0,28	-0,013	14:10:41
ITGBEUR2Y	İtalya 2 Yıllık Devlet Tahvili	3,102	3,163	3,102	-0,39	-0,012	15:00:36
ITGBEUR5Y	İtalya 5 Yıllık Devlet Tahvili	3,710	3,774	3,703	-0,07	-0,002	15:29:17
JPGBJPY1Y	Japonya 1 Yıllık Devlet Tahvili	-0,011	-0,001	-0,011	-83,3	-0,005	07:29:51
JPGBJPY10Y	Japonya 10 Yıllık Devlet Tahvili	0,502	0,510	0,500	0,50	0,002	12:18:13
JPGBJPY15Y	Japonya 15 Yıllık Devlet Tahvili	1,048	1,048	1,048	-3,85	-0,042	02:44:58
JPGBJPY2Y	Japonya 2 Yıllık Devlet Tahvili	0,016	0,025	0,013	0,00	0,000	11:44:57
JPGBJPY20Y	Japonya 20 Yıllık Devlet Tahvili	1,284	1,284	1,284	-2,25	-0,029	02:44:58
JPGBJPY30Y	Japonya 30 Yıllık Devlet Tahvili	1,585	1,585	1,585	-2,55	-0,041	02:44:56
JPGBJPY5Y	Japonya 5 Yıllık Devlet Tahvili	0,192	0,215	0,188	-1,79	-0,004	13:05:25
CAGBCAD10Y	Kanada 10 Yıllık Devlet Tahvili	3,208	3,208	3,208	0,77	0,025	13:50:38
CAGBCAD2Y	Kanada 2 Yıllık Devlet Tahvili	4,076	4,076	4,076	0,89	0,036	13:50:13
CAGBCAD20Y	Kanada 20 Yıllık Devlet Tahvili	3,260	3,260	3,260	0,52	0,017	14:59:24
CAGBCAD30Y	Kanada 30 Yıllık Devlet Tahvili	3,176	3,176	3,176	0,51	0,016	14:59:24
CAGBCAD5Y	Kanada 5 Yıllık Devlet Tahvili	3,357	3,357	3,357	0,58	0,019	13:51:51
NOGBNOK10Y	Norveç 10 Yıllık Devlet Tahvili	3,231	3,283	3,229	-0,66	-0,021	14:09:57
NOGBNOK5Y	Norveç 5 Yıllık Devlet Tahvili	3,118	3,191	3,105	-0,24	-0,007	15:27:25
PTGBEUR10Y	Portekiz 10 Yıllık Devlet Tahvili	3,307	3,361	3,307	-0,39	-0,013	14:14:49
PTGBEUR2Y	Portekiz 2 Yıllık Devlet Tahvili	2,746	2,746	2,746	-1,68	-0,047	11:00:07
PTGBEUR20Y	Portekiz 20 Yıllık Devlet Tahvili	3,633	3,680	3,633	-0,51	-0,018	15:29:17
PTGBEUR5Y	Portekiz 5 Yıllık Devlet Tahvili	2,779	2,842	2,779	-0,59	-0,016	14:09:36
RUGBRUB1Y	Rusya 1 Yıllık Devlet Tahvili	12,030	12,260	11,830	1,95	0,230	15:27:15
RUGBRUB10Y	Rusya 10 Yıllık Devlet Tahvili	10,300	10,330	10,260	0,39	0,040	15:29:15
RUGBRUB15Y	Rusya 15 Yıllık Devlet Tahvili	10,595	10,600	10,540	0,33	0,035	15:29:09
RUGBRUB2Y	Rusya 2 Yıllık Devlet Tahvili	8,595	8,680	8,520	0,88	0,075	15:28:54
RUGBRUB5Y	Rusya 5 Yıllık Devlet Tahvili	9,510	9,510	9,410	1,17	0,110	15:25:40
TRGBTRY1Y	Türkiye 1 Yıllık Devlet Tahvili				0,00	0,000	
TRGBTRY10Y	Türkiye 10 Yıllık Devlet Tahvili	8,760	8,760	8,760	0,69	0,060	14:26:00
TRGBTRY2Y	Türkiye 2 Yıllık Devlet Tahvili	9,415	9,415	9,415	1,35	0,125	10:01:00
TRGBTRY5Y	Türkiye 5 Yıllık Devlet Tahvili	8,195	8,820	1,280	1,55	0,125	12:52:00
GRGBEUR10Y	Yunanistan 10 Yıllık Devlet Tahvil	4,422	4,452	4,422	-0,61	-0,027	15:29:19
GRGBEUR15Y	Yunanistan 15 Yıllık Devlet Tahvil	4,557	4,557	4,557	-0,50	-0,023	10:34:49
GRGBEUR20Y	Yunanistan 20 Yıllık Devlet Tahvil	3,991	4,034	3,990	0,60	0,024	12:47:32
GRGBEUR5Y	Yunanistan 5 Yıllık Devlet Tahvili	3,505	3,505	3,505	-1,39	-0,049	09:50:30

20.3. LME Select;

Yabancı Piyasalar altında yer alan; LME Select menüsünden Alüminyum, Nikkel, Bakır gibi bazı Emtiaları görebileceğiniz bir pencere mevcuttur.

Sembol	Açıklama	Alış	Satış	Düşük	Yüksek	Saat
AACASH	AAli Cash RT	2.084,50	2.094,50	1.944,50	2.164,50	15:44:03
AA3TR	Al Alloy 3M Trading	1.700,00	2.300,00	2.000,00	2.225,00	22:00:05
AA0	Al Alloy Cash Off					
AA0-3	Al Alloy Cash to 3M	-55,50	-55,50	-55,50		15:44:03
ALCASH	Ali Cash RT	2.239,50	2.240,00	2.225,25	2.255,70	16:01:47
AA3S	Alloy Settlement					
AL3TR	Alum 3M Trading	2.270,00	2.271,50	2.255,25	2.288,50	16:01:46
AASTX	Alum Alloy Stocks	1.920,00	1.920,00	1.920,00	1.920,00	12:00:15
AL0	Alum Cash Off					
AL0-3	Alum Cash to 3M	-30,00	-30,00	-32,55		16:01:47
ALSTX	Alum Stocks	428.525,00	428.525,00	428.525,00	428.525,00	12:00:26
ALS3M	Aluminium 3 Months					
AAS3M	Aluminium Alloy 3 Month					
AL3S	Aluminium Settlement					
CUS3M	Copper 3 Months	6.582,00	6.585,00	6.583,50	6.791,50	

Yine Lme select sayfamızda sağ slik kolon seç tanım içerisinde açıklama ekledikten sonra sembol ayrıntılarını görebilirsiniz.

Sembol	Açıklama	Alış	Satış	Düşük	Yüksek	Saat
AA0	Al Alloy Cash Off			55,50		15:44:03
AA0-3	Al Alloy Cash to 3M					
AA3S	Alloy Settlement					
AA3TR	Al Alloy 3M Trading			00,00	2.225,00	22:00:05
AACASH	AAli Cash RT			44,50	2.164,50	15:44:03
AAS3M	Aluminium Alloy 3					
AASTX	Alum Alloy Stocks					
AL0	Alum Cash Off					
AL0-3	Alum Cash to 3M					
AL3S	Aluminium Settlen					
AL3TR	Alum 3M Trading					
ALCASH	Ali Cash RT					
ALS3M	Aluminium 3 Mont					
ALSTX	Alum Stocks					
CU0	Copper Cash Off					

Kolonları Otomatik Ayarla
Azalan
Artan
Kolon Seç
Kolon Ekle/Kaldır
Kolon Grup Tanımları
Kolon Grupları
Excel'e DDE Aktarım
Kolonu Excel'e Aktar (DDE)
Excel'e RTD Aktarım
Kolonu Excel'e Aktar (RTD)
Alarm Ekle
Sembol - Hisse Kodu

Tanım
Temel Analiz
Son Değerler
Seans Değerleri
Günün Değerleri
Tarihsel Değerler
Derinlik
Tahvil
BIST Varantları
A.Saat - En İyi Alış Saati
S.Saat - En İyi Satış Saati
Alıcı/Parite - Alıcı/Parite
Satıcı/Parite - Satıcı/Parite
Sembol - Hisse Kodu
Code - Kod
Kod (Yerel) - Yerel Kod
Açıklama - Hisse Uzun Adı
Ad - İsim
Ad (Yerel) - Ad (Yerel)

22. CBOE

Yurtdışı borsalarında işlem gören hisseler ulaşabileceğiniz pencerelerden oluşur. Her bir market için lisans satın almanız gerekir. Edgx Market / DXE Market / CXE Market ve Global ETFs hisselerine ulaşabilirsiniz.

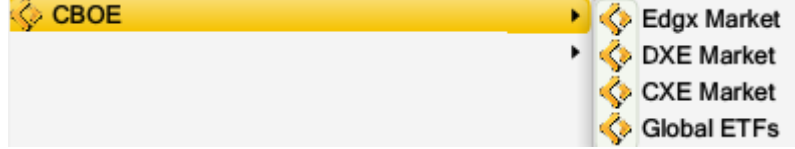

22.1. Edgx Market: Bu pencereden ilgili lisansa sahip olmanız durumunda Apple, Tesla, Amazon, Netflix, General Electric gibi şirketlerin hisse fiyatlarına ulaşabilirsiniz.

Sembol	Açıklama	Son	Alış	Satış	S.Lot	%Gün.F	Gün.F	Açılış	G.Yüksek	G.Düşük	G.Hacim	O.Gün.K	TarihSaat
HEPS:EDGX	D-MARKET Electronic Services & Trading ADR	0.7494	0.7400	0.7490		2.67	0.0195	0.7400	0.7499	0.7400	1705.5699	0.7299	06/01/2023 17:42:18
CTAS:EDGX	Cintas Corporation	435.06	434.97	436.99		0.38	1.66	434.69	436.84	434.69	6099.42	433.40	06/01/2023 17:42:27
FOX:EDGX	Fox Corp Class B	29.19	29.11	29.24		0.86	0.25	29.41	29.41	29.16	7385.07	28.94	06/01/2023 17:42:15
AHT:EDGX	Ashford Hospitality Trust Inc	4.190	4.180	4.260		1.45	0.060	4.150	4.270	4.150	8262.900	4.130	06/01/2023 17:42:58
SPGL:EDGX	S&P Global Inc	336.2950	335.0000	336.6000		0.39	1.2950	338.8500	340.1700	336.2950	20578.2750	335.0000	06/01/2023 17:43:06
CL:EDGX	Colgate-Palmolive Company	79.31	79.15	79.33		0.98	0.77	78.88	79.72	78.88	13094.41	78.54	06/01/2023 17:41:58
MAS:EDGX	Masco Corporation	48.64	48.43	48.82		1.05	0.50	48.59	48.73	48.59	14993.21	48.14	06/01/2023 17:42:56
VRSN:EDGX	VeriSign Inc	200.06	199.46	203.40		0.00	0.00	200.38	203.02	199.74	49198.21	200.06	06/01/2023 17:43:06
NOV:EDGX	Nov Inc	21.00	21.00	21.05		2.49	0.51	20.86	21.04	20.71	32662.04	20.49	06/01/2023 17:42:47
INCY:EDGX	Incyte Corporation	80.75	80.27	81.11		0.71	0.57	80.00	81.14	80.00	24116.78	80.18	06/01/2023 17:40:03
KOS:EDGX	Kosmos Energy Ltd	6.260	6.288	6.270		3.30	0.200	6.040	6.305	6.030	29712.960	6.060	06/01/2023 17:43:07
FOXA:EDGX	Fox Corp Class A	31.05	31.63	31.07		0.73	0.22	31.32	31.32	31.05	31023.28	30.82	06/01/2023 17:42:30
PEAK:EDGX	Healthpeak Properties Inc	26.15	26.15	26.21		0.73	0.19	26.15	26.39	26.15	84699.54	25.96	06/01/2023 17:42:36
HOG:EDGX	Harley-Davidson Inc	42.74	42.58	42.93		0.98	0.42	42.34	42.75	42.33	33248.97	42.32	06/01/2023 17:42:54
CX:EDGX	Cemex SAB de CV ADR	4.430	4.430	4.440		1.84	0.080	4.350	4.470	4.350	34149.050	4.350	06/01/2023 17:42:49
CPRT:EDGX	Copart Inc	60.84	60.80	60.88		0.50	0.30	60.74	61.26	60.74	35837.82	60.54	06/01/2023 17:42:38
PAYX:EDGX	Paychex Inc	115.36	115.25	115.94		0.87	1.00	115.59	116.45	115.36	43616.24	114.36	06/01/2023 17:42:56
WTI:EDGX	W&T Offshore Inc	5.240	5.240	5.250		2.34	0.120	5.150	5.270	5.130	46947.135	5.120	06/01/2023 17:43:03
VRSK:EDGX	Verisk Analytics Inc	180.04	177.77	179.17		1.29	2.30	179.43	180.50	179.43	45258.43	177.74	06/01/2023 17:43:19
FTI:EDGX	TechnipFMC PLC	12.05	12.05	12.06		1.86	0.22	11.98	12.09	11.98	48150.66	11.83	06/01/2023 17:43:14
NXP:EDGX	NXP Semiconductors NV	154.56	153.53	155.43		0.64	0.99	153.94	156.50	153.75	50710.06	153.57	06/01/2023 17:42:19
CHKP:EDGX	Check Point Software Technologies Ltd	127.38	127.16	127.42		0.47	0.60	126.65	127.42	126.65	52819.76	126.78	06/01/2023 17:41:37
ANSS:EDGX	ANSYS Inc	231.60	230.00	235.24		-0.04	-0.10	234.42	234.42	231.60	57268.20	231.70	06/01/2023 17:43:05
JNPR:EDGX	Juniper Networks Inc	31.46	31.46	31.46		0.35	0.11	31.30	31.72	31.30	53709.21	31.35	06/01/2023 17:42:05
PCAR:EDGX	PACCAR Inc	98.98	98.41	99.06		1.24	1.21	98.00	99.31	98.00	54267.40	97.77	06/01/2023 17:42:11
AES:EDGX	The AES Corporation	26.17	26.16	26.18		1.83	0.47	26.15	26.30	26.10	64343.05	25.70	06/01/2023 17:43:14
SGEN:EDGX	Seagen Inc	136.86	136.65	137.25		0.71	0.96	136.95	137.00	135.68	59308.00	135.90	06/01/2023 17:41:39
IP:EDGX	International Paper	36.50	36.41	36.49		0.77	0.28	36.26	36.70	36.26	59714.85	36.22	06/01/2023 17:42:16
CDW:EDGX	CDW Corp	179.59	179.82	181.10		0.84	1.49	178.25	181.09	178.25	61684.60	178.10	06/01/2023 17:42:41
LYG:EDGX	Lloyds Banking Group PLC ADR	2.275	2.270	2.280		-0.87	-0.020	2.280	2.285	2.270	68148.915	2.295	06/01/2023 17:42:56
KIM:EDGX	Kimco Realty Corporation	21.15	21.14	21.16		0.83	0.18	20.97	21.32	20.97	73944.28	20.98	06/01/2023 17:43:14
MTCH:EDGX	Match Group Inc	41.93	41.87	41.98		-1.32	-0.56	43.00	43.24	41.93	77395.22	42.49	06/01/2023 17:43:04
GPX:EDGX	Graphic Packaging Holding Company	22.48	22.48	22.49		1.77	0.39	22.33	22.61	22.33	73424.08	22.09	06/01/2023 17:42:33
CLVT:EDGX	CLARIVATE PLC	8.86	8.85	8.89		1.78	0.16	8.62	8.88	8.62	74236.88	8.71	06/01/2023 17:42:04
CTSH:EDGX	Cognizant Technology Solutions Corp Class A	58.05	57.98	58.10		0.38	0.22	57.95	58.49	57.95	81711.45	57.83	06/01/2023 17:41:52
WU:EDGX	Western Union Co	13.96	13.93	13.94		0.43	0.06	13.89	14.03	13.89	82167.61	13.90	06/01/2023 17:42:16
BRFS:EDGX	BRF SA ADR	1.620	1.610	1.620		1.57	0.025	1.600	1.660	1.600	90242.360	1.595	06/01/2023 17:42:33

22.2. DXE Market: Bu pencereden ilgili lisansa sahip olmanız durumunda Ferrari, Nokia, Adidas, BNP Paribas, Carlsberg gibi şirketlerin hisse fiyatlarına ulaşabilirsiniz.

Sembol	Açıklama	Son	Alış	Satış	S.Lot	%Gün.F	Gün.F	Açılış	G.Yüksek	G.Düşük	G.Hacim	O.Gün.K	TarihSaat
BYND:DXE	Bayer AG	50.15	50.16	50.17		0.62	0.31	49.50	50.37	49.38	31227677.6	49.84	06/01/2023 17:52:57
SAP:DXE	SAP SE	100.53	100.52	100.56		-0.41	-0.41	100.74	101.76	100.22	32051642.4	100.94	06/01/2023 17:52:42
SAN:DXE	Banco Santander SA	3.0235	3.0230	3.0240		1.85	0.0550	2.9870	3.0330	2.9843	32593921.4	2.9685	06/01/2023 17:52:47
INVEBS:DXE	Investor AB	194.50				-0.18	-0.36	194.86	195.26	194.02	33492559.8	194.50	05/01/2023 14:54:53
SUP:DXE	Schneider Electric SE	139.86	139.84	139.90		-0.01	-0.02	140.22	140.70	138.54	33951574.4	139.88	06/01/2023 17:52:56
ORP:DXE	L'Oréal SA	354.55	354.60	354.70		-0.14	-0.50	353.68	357.92	350.50	34625563.2	355.05	06/01/2023 17:52:49
SGOP:DXE	Cie de Saint-Gobain	52.09	52.07	52.09		1.41	0.72	51.75	52.38	51.29	35265762.0	51.36	06/01/2023 17:52:56
Alp:DXE	Air Liquide SA	139.04	139.64	139.66		1.45	1.99	137.76	140.36	137.58	35903956.3	137.65	06/01/2023 17:52:57
BMW:DXE	Bayerische Motoren Werke A	88.62	88.62	88.64		-0.40	-0.36	88.77	88.98	87.08	36451877.8	88.98	06/01/2023 17:52:48
VOW3:DXE	Volkswagen AG	126.84	126.92	126.88		-0.42	-0.54	127.42	127.60	124.14	37342509.3	127.38	06/01/2023 17:52:54
BBVA:DXE	Banco Bilbao Vizcaya Argent	6.194	6.193	6.196		0.70	0.043	6.171	6.230	6.155	37740059.9	6.151	06/01/2023 17:52:56
ADYEN:DXE	Adyen NV	132.40	132.39	132.80		-2.43	-31.20	1293.20	1294.40	1242.90	39451356.0	1283.80	06/01/2023 17:52:58
SI:DXE	Siemens AG	133.94	133.92	133.96		-0.48	-0.64	134.92	135.28	132.94	41748877.0	134.58	06/01/2023 17:52:43
SANP:DXE	Sanofi	90.580	90.570	90.590		0.34	0.305	90.330	91.140	89.550	45116747.1	90.275	06/01/2023 17:52:49
AZNS:DXE	AstraZeneca PLC	1467.00				0.17	2.50	1456.00	1470.25	1448.50	45252035.2	1467.00	05/01/2023 14:53:25
ENGP:DXE	Engie SA	12.918	12.918	12.920		-3.40	-0.454	13.302	13.336	12.760	47095776.9	13.372	06/01/2023 17:52:48
EPIAS:DXE	Epiroc AB	201.30				3.87	7.50	196.00	202.00	194.30	49250960.9	201.30	05/01/2023 14:54:57
ALFAS:DXE	Alfa Laval AB	310.10				1.21	3.70	306.80	312.40	302.40	51724903.4	310.10	05/01/2023 14:53:39
INGAA:DXE	ING Groep NV	12.2860	12.2860	12.2880		0.85	0.1040	12.2840	12.3540	12.1880	52599879.5	12.1820	06/01/2023 17:52:55
TELIA:DXE	Telia Co AB	27.4100				0.62	0.1700	27.2400	27.5400	27.0100	54105182.1	27.4100	05/01/2023 14:54:56
COLoplast:DXE	Coloplast A/S	832.80	833.00	833.40		-1.86	-15.80	845.80	847.60	831.60	57549093.4	848.60	06/01/2023 17:52:41
BNP:DXE	BNP Paribas SA	58.94	58.94	58.96		0.72	0.42	58.45	59.17	58.44	57603964.1	58.52	06/01/2023 17:52:55
SEAS:DXE	Skandinaviska Enskilda Bank	123.80				1.15	1.15	123.00	123.85	122.60	57808306.2	123.80	05/01/2023 14:54:55
DNB:DXE	DNB Bank ASA	199.62	199.60	199.65		-0.88	-1.78	200.40	200.50	198.75	59823083.7	201.40	06/01/2023 17:52:44
TTEP:DXE	TotalEnergies SE	58.59	58.58	58.60		1.09	0.63	58.21	59.01	58.12	60115329.5	57.96	06/01/2023 17:52:58
PRX:DXE	Prosus NV	71.98	71.98	72.01		0.76	0.54	71.74	72.66	71.26	60936930.7	71.44	06/01/2023 17:52:57
GMABC:DXE	Gemab A/S	2972.00	2971.00	2973.00		0.03	1.00	2971.00	2994.50	2947.00	62874365.0	2971.00	06/01/2023 17:52:51
IBE:DXE	Iberdrola SA	10.868	10.865	10.870		-0.09	-0.010	10.905	10.935	10.755	63252537.5	10.878	06/01/2023 17:52:50
ESSIB:DXE	Essity AB	283.10				-0.25	-0.70	283.75	284.65	282.10	64780941.1	283.80	05/01/2023 14:59:35
ASML:DXE	ASML Holding NV	541.00	540.90	541.10		0.19	1.00	536.90	549.50	532.50	68648435.3	540.00	06/01/2023 17:52:56
SAND:DXE	Sandvik AB	197.65				2.68	5.15	193.55	198.				

22.3. CXE Market: Bu pencereden ilgili lisansa sahip olmanız durumunda Capricorn, Awacth Group, Rolls-Royce Holdinr, Credit Suisse Group, Nestle gibi şirketlerin hisse fiyatlarına ulaşabilirsiniz.

CXE Market													
Sembol	Açıklama	Son	Alış	Satış	S.Lot	%Gün.F	Gün.F	Açılış	G.Yüksek	G.Düşük	G.Hadm	O.Gün.K	TarihSaat
GMSI: CXE	Gulf Marine Services PLC	4.56	4.52	5.54		-2.56	-0.12	4.56	4.56	4.56	4.56	4.56	05/01/2023 17:29:14
FCHI: CXE	Funding Circle Holdings PLC	53.60	53.20	56.30		0.75	0.40	53.60	53.60	53.60	53.60	53.20	06/01/2023 15:14:58
CODI: CXE	Cie de Saint-Gobain	46.56	52.04			6.92	3.02	46.56	46.56	46.56	93.11	46.56	28/11/2022 19:26:47
MNLI: CXE	Manchester & London Invest	326.00		338.00		-3.26	-11.00	326.00	326.00	326.00	326.00	326.00	05/01/2023 12:13:31
ATSI: CXE	Artemis Alpha Trust PLC	303.00				0.00	0.00	303.00	303.00	303.00	606.00	303.00	05/01/2023 13:42:09
GLVI: CXE	Glenveagh Properties PLC	0.85				-3.41	-0.03	0.85	0.85	0.85	657.90	0.85	19/12/2022 17:14:11
TEGI: CXE	TEN Entertainment Group PL	241.00	253.00			-4.37	-11.00	241.00	241.00	241.00	723.00	241.00	05/01/2023 13:42:10
HSWI: CXE	Hostelworld Group Plc	116.00		116.00		1.75	2.00	116.00	116.00	116.00	928.00	114.00	06/01/2023 16:57:29
EPICI: CXE	Edison Property Investment	60.20	50.40			-1.31	-0.80	60.20	60.20	60.20	1023.40	60.20	05/01/2023 11:23:03
ICGTI: CXE	ICG Enterprise Trust PLC	1190.00		1190.00		-0.67	-8.00	1190.00	1190.00	1190.00	1190.00	1198.00	06/01/2023 14:35:47
IPUI: CXE	Invesco Perpetual UK Smalle	427.00	425.00			-0.23	-1.00	427.00	427.00	427.00	1281.00	427.00	05/01/2023 12:11:38
XARI: CXE	Xaar PLC	195.20	201.50	208.00		0.10	0.20	195.20	195.20	195.20	1366.40	195.20	05/01/2023 13:18:52
ILDAI: CXE	Permanent TSB Group Holdi	1.60				0.63	0.01	1.60	1.60	1.60	1595.00	1.60	03/10/2022 12:47:15
GOTI: CXE	Global Opportunities Trust P	326.00				15.19	43.00	326.00	326.00	326.00	1630.00	326.00	16/11/2022 11:25:29
TTEI: CXE	TotalEnergies SE	57.35	58.18	58.88		-0.23	-0.13	57.35	57.35	57.35	1777.85	57.35	28/12/2022 16:19:39
FSGI: CXE	Foresight Group Holdings Lt	421.00	437.00	450.00		-0.94	-4.00	421.00	421.00	421.00	2105.00	421.00	05/01/2023 13:42:09
GFRDI: CXE	Galliford Try Holdings PLC	163.40	164.20	166.80		-0.43	-0.70	163.40	163.40	163.40	2451.00	164.10	06/01/2023 12:47:30
VPI: CXE	Vp PLC	676.00	664.00			-2.87	-20.00	676.00	676.00	676.00	2704.00	676.00	11/11/2022 18:46:58
RWAI: CXE	Robert Walters PLC	514.00	542.00	560.00		-5.86	-32.00	514.00	514.00	514.00	3084.00	514.00	05/01/2023 13:00:55
MCBI: CXE	McBride PLC	19.30	15.50	21.70		-1.91	-0.38	19.30	19.30	19.30	3512.60	19.30	21/12/2022 17:22:51
CYNI: CXE	CQS Natural Resources Grov	194.50	192.50	196.50		-0.51	-1.00	194.50	194.50	194.50	4668.00	194.50	05/01/2023 19:02:31
SJGI: CXE	Schroder Japan Growth Fun	203.00	202.00	205.00		0.50	1.00	203.00	203.00	203.00	5481.00	202.00	06/01/2023 17:37:25
FEMLI: CXE	Fidelity Emerging Markets Lt	609.50				-0.08	-0.50	609.50	609.50	609.50	9752.00	610.00	06/01/2023 16:13:17
FJVI: CXE	Fidelity Japan Trust PLC	163.00				-1.51	-2.50	163.00	163.00	163.00	9800.00	163.00	05/01/2023 16:46:36
DIVII: CXE	Diverse Income Trust PLC/ T	90.40		92.00		0.67	0.60	90.40	90.40	90.40	10215.20	90.40	05/01/2023 19:25:40
ESKNI: CXE	Esken Ltd	5.48	5.11	5.48		0.87	0.40	5.48	5.48	5.48	12077.92	5.48	04/01/2023 18:28:58
PEYI: CXE	Princess Private Equity Holdi	8.42		8.44		-0.82	-0.07	8.52	8.52	8.42	12234.02	8.49	06/01/2023 17:29:43
FSJI: CXE	James Fisher & Sons PLC	391.50	389.50	399.00		-1.51	-6.00	386.50	391.50	386.50	14802.50	391.50	05/01/2023 19:29:35
WPSI: CXE	WAG Payment Solutions PLC	79.90	78.10	79.90		1.27	1.00	79.25	79.90	79.25	16036.45	79.90	05/01/2023 19:07:10
PRVI: CXE	Porvair PLC	622.00		712.00		0.00	0.00	644.00	644.00	622.00	17094.00	622.00	30/12/2022 12:42:01
PHII: CXE	Pacific Horizon Investment T	604.00	552.00	614.00		-0.66	-4.00	604.00	604.00	604.00	19328.00	608.00	06/01/2023 15:22:25
SUPPI: CXE	Schroder UK Public Private	15.20	14.92	40.00		-0.46	-0.07	15.20	15.20	15.20	21720.80	15.20	12/12/2022 16:16:38
MOTRI: CXE	Motorpoint group PLC	144.00	141.00	145.50		-1.03	-1.50	144.00	144.00	144.00	22752.00	144.00	05/01/2023 18:10:47
MNPI: CXE	Martin Currie Global Portfoli	300.00	270.00			1.35	4.00	295.00	300.00	295.00	23475.00	300.00	29/12/2022 19:02:33
CTOI: CXE	TClarke PLC	121.00				4.76	5.50	121.00	121.00	121.00	24079.00	121.00	04/01/2023 18:41:33
JEMII: CXE	JP Morgan Global Emerging	121.00				0.00	0.00	121.00	121.00	121.00	24079.00	121.00	19/12/2022 19:26:10
DPEUI: CXE	DP Eurasia NV	44.00				11.39	4.50	43.00	44.00	43.00	31390.00	44.00	13/12/2022 15:15:38

22.4. Global ETFs: Bu pencereden de ilgili lisansa sahip olmanız durumunda bazı ülkelerin ETFs değerlerine ulaşabilirsiniz.

Global ETFs													
Sembol	Açıklama	Son	Alış	Satış	S.Lot	%Gün.F	Gün.F	Açılış	G.Yüksek	G.Düşük	G.Hadm	O.Gün.K	TarihSaat
100H: Euronext	MULTI-UNITS LUXEMBOURG	135.920				0.46	0.6200	135.920	135.920	135.920	135.920	135.3000	06/01/2023 11:05:00
100H: LSE	MULTI-UNITS LUXEMBOURG	155.980				2.29	3.9400	153.420	155.980	153.130	152.4900	28/12/2022 18:06:00	
1557: JPX	SPDR S&P 500 ETF Trust	51050.0				0.41	210.000	50690.0	51080.0	50690.0	50840.000	06/01/2023 08:06:00	
540G: XETR	Amundi Index Solutions - A	237.800				0.02	0.0500	238.800	238.800	237.800	237.7500	06/01/2023 15:12:00	
AAIX: NASDAQ	iShares MSCI All Country Asi	67.7000				0.21	0.1400	67.6800	67.9100	67.4300	67.5600	06/01/2023 18:00:26	
ABBA: SIX	Amun Bitcoin Suisse Index E	7.5320				0.29	0.0220	7.5320	7.5320	7.5320	7.5100	06/01/2023 15:48:00	
ABCH: SIX	Amun Bitcoin Cash ETN	4.4200				0.78	0.0340	4.4200	4.4200	4.4200	4.3860	03/01/2023 12:42:00	
ACWI: Euronext	Lyxor MSCI All Country Worl	336.580				-0.19	-0.6420	336.580	336.580	336.580	337.2220	06/01/2023 11:05:00	
ACWI: MTA	Lyxor MSCI All Country Worl	339.000				0.89	3.0000	336.150	339.000	336.150	336.0000	06/01/2023 17:30:00	
ACWV: CBOE	iShares Edge MSCI Min Vol G	95.9700				0.82	0.7800	95.1900	96.0123	95.1900	95.1900	06/01/2023 18:01:59	
ADOT: Euronext	21S Polkadot	2.2903				0.82	0.0187	2.2903	2.2903	2.2903	2.2716	06/01/2023 11:05:27	
AETH: EUR: SIX	21Shares Ethereum ETP	13.0740				4.36	0.5460	13.0740	13.0740	13.0740	12.5280	05/01/2023 11:58:00	
AETH: USD: SIX	21Shares Ethereum ETP	13.8800				0.00	0.0000	13.8420	13.8880	13.7840	13.8800	06/01/2023 16:53:00	
AGG: NYSE	iShares Core U.S. Aggregate	98.4500				0.44	0.4300	98.9400	98.9400	97.9100	98.0200	06/01/2023 18:02:02	
AIA: NASDAQ	iShares Asia 50 ETF	60.7100				0.05	0.0300	60.9900	60.9900	60.6000	60.6800	06/01/2023 18:02:00	
AOA: NYSE	iShares Core Aggressive Allo	60.1500				0.15	0.0900	60.5400	60.5400	60.0600	60.0600	06/01/2023 17:59:34	
AOK: NYSE	iShares Core Conservative Al	34.0600				0.41	0.1400	33.9200	34.0600	33.9200	33.9200	06/01/2023 18:01:40	
AOM: NYSE	iShares Core Moderate Alloc	38.4400				0.29	0.1100	38.3300	38.5300	38.3300	38.3300	06/01/2023 18:00:16	
AOR: NYSE	iShares Core Growth Allocat	47.7801				0.35	0.1651	47.5000	47.8200	47.5000	47.6150	06/01/2023 18:00:12	
ARKK: NYSE	ARK Innovation ETF	30.4200				-1.90	-0.5900	30.8900	31.5600	30.0522	31.0100	06/01/2023 18:02:01	
ASOL: Euronext	21S Solana	7.7581				-0.23	-0.0177	7.7581	7.7581	7.7581	7.7758	06/01/2023 11:05:05	
BBEU: CBOE	JP Morgan BetaBuilders Euro	49.5600				0.06	0.0300	49.7000	49.8500	49.5600	49.5300	06/01/2023 17:44:07	
BBJP: CBOE	JP Morgan BetaBuilders Japa	44.4250				0.83	0.3650	44.4600	44.4800	44.1650	44.0600	06/01/2023 18:00:01	
BIL: NYSE	SPDR Bloomberg Barclays 1-	91.5050				0.01	0.0050	91.5000	91.5100	91.5000	91.5000	06/01/2023 18:01:52	
BITO: NYSE	ProShares Trust - ProShares	10.5500				-0.85	-0.0900	10.6300	10.6400	10.5100	10.6400	06/01/2023 18:01:29	
BITQ: NYSE	Bitwise Crypto Industry Inn	3.5100				-4.36	-0.1600	3.6110	3.6591	3.5000	3.6700	06/01/2023 18:01:00	
BITS: NASDAQ	Global X Blockchain & Bitcoi	20.1800				0.09	0.0180	20.1900	20.1900	19.6700	20.1620	05/01/2023 19:42:00	
BKCH: NASDAQ	Global X Blockchain ETF	13.5000				-3.30	-0.4600	14.6400	14.6400	13.5000	13.9600	06/01/2023 17:46:15	
BKLN: NYSE	Invesco Exchange-Traded Fu	20.8300				0.39	0.0800	20.7500	20.8400	20.7500	20.7500	06/01/2023 18:02:01	
BND: NASDAQ	Vanguard Total Bond Market	72.8650				0.43	0.3150	72.4000	73.3985	72.2900	72.5500	06/01/2023 18:01:59	
BND: TSX	Purpose Global Bond Fund S	17.0900				0.47	0.0800	17.0800	17.0900	17.0800	17.0100	06/01/2023 17:35:00	
BNDX: NASDAQ	Vanguard Total International	48.1300				0.29	0.1400	48.6485	48.6485	47.9900	47.9900	06/01/2023 18:01:54	
BOND: NYSE	PIMCO Active Bond Exchang	91.4600				0.12	0.1100	91.3500	91.5300	91.3500	91.3500	06/01/2023 18:00:00	
BSV: NYSE	Vanguard Short-Term Bond I	75.5200				0.19	0.1400	75.3800	75.5350	75.3800	75.3800	06/01/2023 18:00:59	
BTCC: TSX	Purpose Bitcoin ETF CAD ETF	3.2800				-0.91	-0.0300	3.2800	3.2800	3.2800	3.3100	06/01/2023 17:45:00	
BTCC: TSX	Purpose Bitcoin ETF	3.3000				-0.90	-0.0300	3.3100	3.3100	3.3000	3.3300	06/01/2023 17:51:00	

23. Temel Analiz

Karşılaştırmalı Mali Tablolar ve Kar-Zarar Analizi pencerelerine ulaşabileceğimiz menüdür.

Karşılaştırmalı Mali Tablolar (Bilanço) pencere anlatımına 10. maddeden ulaşabilirsiniz.

Kar-Zarar Analizi penceresinde, bilanço kalemlerinden önemli başlıkları görebildiğimiz, tüm hisseleri aynı anda analiz etmemizi sağlayan fiyat penceresidir. Buradaki hisseleri sağ klik senet seç diyerek özelleştirebilirsiniz.

Sembol	Son Dö	%E	Net Tem	Ödeme Ö DD	PD/DD	F/K	EPS 12Ay	Tak.Or	Fili Dolaş	Plasman	Sermaye	OzSermaye	Ply.Deg	Net Kar/Zarar	FDPD	%Gün.F	%Haf.F.2	%Ay Far	%Yıl Far	A.Miktar2	
EREGL	2022-0	10.5	14,017.5	71.69	31.83	1.20	6.83	6	50.77	47.57	400.50	3,500,000,000.00	111,416,374,000.00	133,560,000,000.00	19,553,641,000.00	63,534,492.00	3.58	-11.09	-5.78	36.95	3,770,417.4
SISE	2022-0	0.93	1,125.00	5.99	19.31	2.04	6.43	6	59.25	48.93	36.73	3,063,214,056.17	59,147,980,000.00	120,813,162,375.34	18,794,090,000.00	59,113,880.00	3.19	-12.28	0.15	172.49	1,931,575.5
YAKBN	2022-0	0.15	106,250.00	0.60	12.77	0.76	3.92	2	73.71	8.46	1.49	7,111,364,116.75	90,824,842,000.00	69,051,345,573.64	17,607,707,000.00	5,841,743.8	2.21	-17.78	-2.12	153.52	5,554,812.2
FROTO	2022-0	3.80	6,283.04	43.59	44.57	10.57	11.47	41	17.81	17.77	1,790.50	350,910,000.00	15,639,169,000.00	165,348,792,000.00	14,412,415,000.00	29,382,480.00	2.75	-7.92	9.86	95.57	71,282,548.
QNBFB	2022-0	0.05	84,999.8	0.65	11.44	4.11	12.08	4	46.76	0.12	2.54	3,350,000,000.00	38,320,818,000.00	157,450,000,000.00	13,033,582,000.00	188,940.00	2.17	-4.04	-12.07	17.50	348,375.0
HALKB	2022-0	0.30	158,332.00	1.55	15.12	0.69	5.10	2	87.15	12.29	3.19	4,969,120,730.29	75,121,879,000.00	52,026,694,046.14	10,197,293,000.00	6,394,080.6	3.35	-20.49	1.26	122.96	2,813,839.5
ASELS	2022-0	0.33	414,000.00	4.23	13.53	4.06	12.81	4	25.85	25.78	18.16	2,280,000,000.00	30,853,848,000.00	125,286,000,000.00	9,781,555,000.00	32,298,730.00	4.07	-15.66	2.71	130.09	2,506,799.3
ALARK	2022-0	0.31	90,045.00	1.09	25.64	2.64	3.56	19	29.93	29.64	20.70	435,000,000.00	11,155,536,022.00	29,427,750,000.00	8,262,106,491.00	8,722,385.1	3.05	-14.85	-20.32	426.86	224,381,214
OZKGY	2022-0	0.00			18.28	0.80	1.44	10	25.00	24.99		728,000,000.00	13,304,444,169.00	10,606,960,000.00	7,375,363,000.00	2,650,679.3	2.82	-17.64	-27.15	300.83	135,259,518
ISDMR	2022-0	8.67	7,830.00	107.01	17.72	1.76	12.34	3	5.09	5.07	270.00	2,900,000,000.00	51,380,554,000.00	90,306,000,000.00	7,317,071,000.00	4,578,514.2	2.77	-11.29	-4.25	39.40	80,439,109.
SASA	2022-0	0.07	177,780.00	2.44	5.69	18.38	32.97	3	50.39	22.96	7.72	2,302,991,217.00	13,092,940,000.00	240,620,782,176.50	7,298,909,000.00	55,246,531.00	1.85	6.73	-8.17	277.96	114,282,783
PETKM	2022-0	1.06	459,000.00	6.30	7.26	2.36	5.95	3	49.00	48.04	18.11	2,534,400,000.00	18,387,372,000.00	43,388,928,000.00	7,287,306,000.00	20,844,041.00	2.64	-14.45	1.42	81.06	5,669,916.8
DCAS	2022-0	5.79	1,935,000.00	29.61	39.33	3.86	5.11	30	34.50	34.39	879.55	220,000,000.00	8,653,300,000.00	33,396,000,000.00	6,535,981,000.00	11,484,884.00	0.73	-17.82	1.81	285.56	64,640,554.
TCILL	2022-0	1.50	1,131,99.00	17.57	11.61	2.95	11.68	3	73.75	53.95	51.45	2,200,000,000.00	25,531,773,000.00	75,240,000,000.00	6,441,508,000.00	40,591,980.00	2.89	-15.60	5.56	81.01	2,094,824.0
TOASO	2022-0	4.11	3,000.39	47.77	15.95	9.15	11.61	13	24.12	24.11	600.08	500,000,000.00	7,976,672,000.00	72,950,000,000.00	6,281,215,000.00	17,588,245.00	3.84	-13.00	4.29	92.02	194,539,707
DOHOL	2022-0	2.23	558,900.00	8.95	6.80	1.41	4.01	2	37.63	35.79	21.36	2,616,938,288.00	17,791,312,000.00	25,044,099,416.16	6,241,856,000.00	8,963,283.1	1.81	-16.64	16.00	225.44	4,224,174.8
TRGYO	2022-0	0.29	50,000.00	0.85	15.19	1.14	2.92	6	25.16	21.11	5.00	1,000,000,000.00	15,188,862,000.00	17,250,000,000.00	5,909,495,000.00	3,641,475.00	3.05	-7.75	-1.60	285.04	157,778,229
GOZDE	2022-0	0.00			32.37	0.65	1.39	15	100.00	30.40		385,000,000.00	12,462,806,092.00	8,131,200,000.00	5,868,801,746.00	2,471,884.8	0.19	-11.57	16.51	130.10	373,568,328
BMSAS	2022-0	1.05	819,720.00	15.09	17.42	7.36	14.33	9	72.08	67.92	135.00	607,200,000.00	10,577,669,000.00	77,843,040,000.00	5,431,760,000.00	52,870,992.00	3.05	-6.15	5.42	86.22	228,656,574
AKSEN	2022-0	1.34	630,000.00	13.18	11.41	3.37	9.85	4	52.07	20.58	51.37	1,226,338,236.00	13,987,179,321.00	47,091,388,262.40	4,779,238,020.00	9,691,407.7	2.68	-13.75	-19.84	265.79	301,835,588
KOZAL	2022-0	2.94	2,408,64.00	56.71	71.99	7.47	19.30	28	30.00	29.99	1,579.44	152,500,000.00	10,978,542,000.00	81,968,750,000.00	4,247,344,000.00	24,582,428.00	3.57	-12.28	26.60	374.79	150,035,770
TKKON	2022-0	6.20	4,620.13	109.80	5.56	3.83	17.72	1	15.00	13.31	132.00	3,500,000,000.00	19,452,178,000.00	74,550,000,000.00	4,207,742,000.00	9,922,605.00	4.21	-16.81	18.42	123.35	2,837,800.0

Kar-Zarar Analizi penceresiyle ilgili eğitim videosuna aşağıdaki linkten ulaşabilirsiniz:

[FXPlus Kar Zarar Analizi Penceresi](#)

24. Tarihsel Veri Tablosu

Bu pencereden aşağıda belirtilen periyotlarda, Açılış / Yüksek / Düşük / Kapanış (son) / Ağırlıklı Ortalama Fiyatı / Adet / Hacim / % Fiyat Fark / Hacim % Fark değerlerine ulaşabilirsiniz. Fxplus yapısında tarihsel veriler bilgisayarda tutulmaz yani (haber, grafik, bilanço gibi) data tamamlama ihtiyacı bulunmaz. Tarihsel Veri Tablosu, ilgili sembolün grafiğini tablo olarak gösteren bir veri penceresidir. Kaydırma çubuğunu aşağı kaydırdıkça geçmiş verileri otomatik çekecektir.

Hisse	Periyot	Günlük	Günlük																					
Tarih	Saat	Açılış	Yüksek	Düşük	Kapanış	A.Ort	Adet	Hacim	%Fark	Hacim %														
12/01/2023	00:00:00	24.50	24.76	24.28	24.66	24.53	9,921,861	243,415,024.00	3.27	-81.38														
11/01/2023	00:00:00	25.80	26.26	23.88	23.88	25.13	53,273,576	1,338,948,736.00	-7.37	-5.07														
10/01/2023	00:00:00	26.72	27.26	25.40	25.78	26.42	56,119,180	1,482,627,584.00	-3.52	5.69														
09/01/2023	00:00:00	28.54	28.80	26.34	26.72	27.34	53,096,256	1,451,789,056.00	-5.32	-42.68														
06/01/2023	00:00:00	27.32	29.18	25.96	28.22	27.52	92,632,408	2,548,983,808.00	4.52	73.44														
05/01/2023	00:00:00	30.10	30.34	27.00	27.00	29.24	53,407,744	1,561,841,920.00	-10.00	36.57														
04/01/2023	00:00:00	29.92	30.44	29.68	30.00	30.10	39,106,176	1,177,191,808.00	0.60	16.75														
03/01/2023	00:00:00	30.84	30.90	29.66	29.82	30.26	33,494,882	1,013,687,936.00	-2.61	-2.56														
02/01/2023	00:00:00	30.38	30.98	30.14	30.62	30.58	34,373,500	1,051,248,896.00	1.93	-2.24														
30/12/2022	00:00:00	30.60	30.92	29.96	30.04	30.41	35,161,084	1,069,206,656.00	-0.86	-21.06														
29/12/2022	00:00:00	29.26	30.82	29.26	30.30	30.08	44,544,124	1,339,782,528.00	3.55	-19.33														
28/12/2022	00:00:00	30.10	30.72	28.78	29.26	29.94	55,218,692	1,652,989,440.00	-2.98	36.83														
27/12/2022	00:00:00	30.26	31.06	29.72	30.16	30.37	40,356,592	1,225,808,640.00	-0.20	27.81														
26/12/2022	00:00:00	30.14	30.98	30.14	30.22	30.47	31,575,092	962,174,720.00	1.41	10.53														
23/12/2022	00:00:00	29.84	30.22	29.42	29.80	29.84	28,566,792	852,496,896.00	0.13	-41.93														
22/12/2022	00:00:00	30.06	30.50	29.22	29.76	30.03	49,195,240	1,477,209,984.00	-0.13	-32.59														
21/12/2022	00:00:00	30.24	31.78	29.60	29.80	30.54	72,977,344	2,228,412,416.00	-1.32	-22.31														
20/12/2022	00:00:00	31.48	31.50	29.60	30.20	30.44	93,938,264	2,859,821,824.00	-4.49	-11.32														
19/12/2022	00:00:00	29.04	31.62	29.02	31.62	30.89	105,931,352	3,272,460,800.00	9.94	-5.29														
16/12/2022	00:00:00	28.72	29.88	28.14	28.76	29.03	111,846,104	3,246,392,320.00	0.70	3.33														
15/12/2022	00:00:00	27.96	28.90	27.48	28.56	28.28	108,237,760	3,060,588,288.00	4.92	-11.90														
14/12/2022	00:00:00	27.60	28.72	27.02	27.22	27.93	122,860,752	3,431,642,880.00	-1.09	58.64														

Aşağıda tick data (anlık değişim) periyodunda gerçekleşen işlemlerle karşılaştırması mevcut.

GARAN GARANTİ BANKASI						GARAN - Tarihsel Veri Tablosu									
G.Lot	%Gün.F	G.Yüksek	Tavan	DF		Hisse	Periyot	Tik							
9,296,900	2.76	24.76	26.26	24.50											
23.88	PAY-YI	24.28	21.50												
Emir	Adet	Alış	Satış	Adet	Emir	SıraNo	İşlem No	Saat	Hisse	Fiyat	Miktar	Hacim	A/S	Alan	Satan
11	12,906	24.52	24.54	9,729	5	290	6578	10:58:34	GARAN	24.54	271	6,650.34	Satış	ZİRAAT	İŞ
15	20,794	24.50	24.56	19,968	14	289	6577	10:58:31	GARAN	24.54	20	490.80	Satış	DENİZ	İŞ
16	26,242	24.48	24.58	28,843	17	288	6576	10:58:31	GARAN	24.54	2	49.08	Satış	DENİZ	İŞ
30	38,074	24.46	24.60	39,300	24	287	6575	10:58:31	GARAN	24.54	10	245.40	Satış	DENİZ	MEKSA
87	145,093	24.46	24.59	121,295	79	286	6574	10:58:31	GARAN	24.54	4,522	110,969.88	Satış	DENİZ	İŞ
	1,087.2	23.79	25.22	1,179.8		285	6573	10:58:31	GARAN	24.54	6,478	158,970.12	Satış	ZİRAAT	İŞ
						284	6572	10:58:31	GARAN	24.54	15,000	368,100.00	Satış	ZİRAAT	İŞ
						283	6571	10:58:31	GARAN	24.54	50	1,227.00	Satış	ZİRAAT	DENİZ
						282	6570	10:58:31	GARAN	24.54	28	687.12	Satış	ZİRAAT	MIDAS MENKU
						281	6569	10:58:31	GARAN	24.54	3,046	74,748.84	Satış	ZİRAAT	YAPIKREDİ
						280	6568	10:58:31	GARAN	24.54	150	3,681.00	Satış	ZİRAAT	GARANTİ
						279	6567	10:58:31	GARAN	24.54	248	6,085.92	Satış	ZİRAAT	GARANTİ
						278	6566	10:58:30	GARAN	24.54	1	24.54	Satış	GARANTİ	GARANTİ
						277	6565	10:58:24	GARAN	24.54	1	24.54	Satış	GARANTİ	GARANTİ
						276	6564	10:58:14	GARAN	24.54	5	122.70	Satış	GARANTİ	YAPIKREDİ
						275	6563	10:58:02	GARAN	24.52	2,332	57,180.64	Satış	YAPIKREDİ	AHLATÇI
						274	6562	10:57:49	GARAN	24.52	300	7,356.00	Alış	ZİRAAT	YAPIKREDİ
						273	6561	10:57:49	GARAN	24.52	5	122.60	Alış	ZİRAAT	YAPIKREDİ
						272	6560	10:57:49	GARAN	24.52	1,500	36,780.00	Alış	YAPIKREDİ	YAPIKREDİ
						271	6559	10:57:49	GARAN	24.52	68	1,667.36	Alış	GARANTİ	YAPIKREDİ
						270	6558	10:57:49	GARAN	24.52	100	2,452.00	Alış	YAPIKREDİ	YAPIKREDİ
						269	6557	10:57:49	GARAN	24.52	5	122.60	Alış	BANK OF AMER	YAPIKREDİ
						268	6556	10:57:45	GARAN	24.54	1	24.54	Satış	GARANTİ	YAPIKREDİ
						267	6555	10:57:27	GARAN	24.52	2,332	57,180.64	Satış	YAPIKREDİ	AHLATÇI
						266	6554	10:57:27	GARAN	24.52	200	4,904.00	Satış	YAPIKREDİ	İŞ
						265	6553	10:57:25	GARAN	24.50	96	2,352.00	Alış	YAPIKREDİ	ING
						264	6552	10:57:20	GARAN	24.50	20	490.00	Alış	YAPIKREDİ	GARANTİ
						263	6551	10:57:19	GARAN	24.52	2,108	51,688.16	Satış	BANK OF AMER	YAPIKREDİ
						262	6550	10:57:19	GARAN	24.52	592	14,515.84	Satış	BANK OF AMER	YAPIKREDİ
						261	6549	10:57:19	GARAN	24.52	357	8,753.64	Satış	BANK OF AMER	YAPIKREDİ
						260	6548	10:57:19	GARAN	24.52	500	12,260.00	Satış	YAPIKREDİ	YAPIKREDİ
						259	6547	10:57:18	GARAN	24.52	30	735.60	Satış	İŞ	YAPIKREDİ
						258	6546	10:57:16	GARAN	24.50	20	490.00	Satış	YAPIKREDİ	GARANTİ
						257	6545	10:57:16	GARAN	24.50	10	245.00	Satış	YAPIKREDİ	ZİRAAT
						256	6544	10:57:16	GARAN	24.50	974	23,863.00	Satış	YAPIKREDİ	DENİZ
						255	6543	10:57:12	GARAN	24.50	1	24.50	Satış	ZİRAAT	DENİZ
						254	6542	10:57:11	GARAN	24.50	13	318.50	Satış	ZİRAAT	DENİZ

Dilerseniz son 100 işlem satırı olmak üzere bu pencereyi Excel DDE aktarım yaparak anlık değişimleri Excelde de görebilirsiniz. Bunun için; pencerede sağ klik Sayfa'yı Excel'e Aktar (DDE) diyerek, çıkan işlem sayısı belirleme penceresine maksimum 100 değeri girerek Tamam diyoruz. Bu işlemle kopyalamış oluyoruz, daha sonra boş bir excel sayfası açarak CTRL+V ile yapıştırdığımızda, Fxplus programının açık kalması kaydıyla anlık değişimleri Excelde de görebiliriz.

SıraNo	İşlem No	Saat	Hisse	Fiyat	Miktar	Hacim	A/S	Alan	Satan
121	48	1,128.00	Alış	BANK OF AMERICA YB	BANK OF AMERICA YB				
121	000	47,000.00	Alış	BANK OF AMERICA YB	TRIVE				
121	067	48,574.50	Alış	İŞ	YAPIKREDİ				
121	854	67,069.00	Alış	BANK OF AMERICA YB	YAPIKREDİ				
121	000	23,500.00	Satış	YAPIKREDİ	INFO				
121	1	23.50	Satış	YAPIKREDİ	İŞ				
121	284	53							
121	1								
121	37								
120	500	35							
120	285	6							
120	151	50							
120	617	14							
120	383	32							
120	750	88							
120	738	64							
120	461	57							
120	39								
120	1	43.98	Satış	UNLU	ANADOLU				
119	38	891.48	Alış	BANK OF AMERICA YB	BANK OF AMERICA YB				
118	414	56,584.16	Alış	MEKSA	BANK OF AMERICA YB				
119	500	11,730.00	Satış	BANK OF AMERICA YB	DENİZ				
119	561	859,011.3	Satış	YAPIKREDİ	ANADOLU				
119	500	35,190.00	Satış	BANK OF AMERICA YB	ANADOLU				
119	000	46,920.00	Alış	UNLU	ANADOLU				
119	486	34,861.56	Alış	İŞ	ANADOLU				
119	4	93.84	Alış	İŞ	ANADOLU				
119	000	23,460.00	Alış	İŞ	ANADOLU				
119	541	12,691.86	Alış	İŞ	ANADOLU				
118	837	19,636.02	Alış	İŞ	ANADOLU				
118	498	58,603.08	Alış	YAPIKREDİ	ANADOLU				
118	2	46.92	Alış	DENİZ	ANADOLU				
118	500	11,730.00	Alış	INFO	ANADOLU				
118	1	23.46	Alış	TRIVE	ANADOLU				

Excel aktarım sonrası son işlemlerin karşılaştırması:

SıraNo	İşlem No	Saat	Hisse	Fiyat	Miktar	Hacim	A/S	Alan	Satan
1037	30154	14:39:22	GARAN	23.38	80	1,879.00	Satış	GARANTİ	INFO
1036	30153	14:39:21	GARAN	23.60	100	2,360.00	Satış	YAPIKREDİ	INFO
1035	30152	14:39:17	GARAN	23.58	25	589.50	Alış	BANK OF AMERICA YB	OYAK
1034	30151	14:39:08	GARAN	23.58	2	47.16	Satış	GARANTİ	BANK OF AMERICA YB
1033	30150	14:39:08	GARAN	23.58	15	353.70	Satış	İŞ	BANK OF AMERICA YB
1032	30149	14:39:07	GARAN	23.54	925	21,774.50	Alış	İŞ	OSMANLI
1031	30148	14:39:07	GARAN	23.54	1	23.54	Alış	TRIVE	OSMANLI
1027	30144	14:39:07	GARAN	23.54	24	564.96	Alış	BANK OF AMERICA YB	OSMANLI
1026	30143	14:39:07	GARAN	23.54	10	235.40	Alış	MEKSA	OSMANLI
1025	30142	14:39:07	GARAN	23.54	5	117.70	Alış	GEDİK	OSMANLI
1024	30141	14:39:07	GARAN	23.54	153	3,601.62	Alış	ÜNLÜ	OSMANLI
1023	30140	14:39:07	GARAN	23.54	424	9,989.44	Alış	VAKIF	OSMANLI
1022	30139	14:39:07	GARAN	23.56	1	23.56	Alış	İŞ	OSMANLI
1021	30138	14:39:07	GARAN	23.58	54	1,273.32	Satış	TEB	BANK OF AMERICA YB
1020	30137	14:38:54	GARAN	23.58	769	18,133.02	Alış	İŞ	YAPIKREDİ
1019	30136	14:38:54	GARAN	23.58	200	4,716.00	Alış	ZİRAAT	YAPIKREDİ
1018	30135	14:38:54	GARAN	23.58	500	11,790.00	Alış	DENİZ	YAPIKREDİ
1017	30134	14:38:54	GARAN	23.58	690	16,270.20	Alış	INFO	YAPIKREDİ
1016	30133	14:38:51	GARAN	23.58	110	2,593.80	Alış	INFO	ZİRAAT
1015	30132	14:38:49	GARAN	23.58	500	11,790.00	Alış	INFO	OYAK
1014	30131	14:38:48	GARAN	23.58	1,000	23,580.00	Alış	INFO	INFO
1013	30130	14:38:46	GARAN	23.58	283	6,673.14	Satış	YAPIKREDİ	İŞ
1012	30129	14:38:46	GARAN	23.58	1	23.58	Satış	İŞ	İŞ
1011	30128	14:38:46	GARAN	23.58	2,158	50,885.64	Satış	YAPIKREDİ	İŞ
1010	30127	14:38:46	GARAN	23.58	1,000	23,580.00	Satış	YAPIKREDİ	AL
1009	30126	14:38:46	GARAN	23.58	122	2,876.76	Satış	YAPIKREDİ	BANK OF AMERICA YB
1008	30125	14:38:46	GARAN	23.58	224	5,281.92	Satış	YAPIKREDİ	BANK OF AMERICA YB
1007	30124	14:38:46	GARAN	23.58	163	3,843.54	Satış	YAPIKREDİ	OYAK

Ayrıca raporlarınızda kullanılmak üzere, Excel' e aktarım yaparak döküm alabilirsiniz. Geçmiş tarih çekebilmesi için kaydırma çubuğunu aşağı doğru birkaç defa sürüklemeniz yeterli olacaktır.

Aşağıdaki örnekte, Günlük periyotta yaklaşık 6000 satırlık data aktarımı yapılmış olarak Excel görüntüsüne bakabilirsiniz.

Tarih	Saat	Açılış	Yüksek	Düşük	Kapanış	A.Ort	Adet	Hacim	%Fark	Hacim %
12/01/2023	00:00:00	24.50	24.86	22.66	23.36	23.99		37,940,600		910.3
10/01/2023	00:00:00	24.50	24.86	22.66	23.36	23.99		37,940,600		910.3
09/01/2023	00:00:00	24.50	24.86	22.66	23.36	23.99		37,940,600		910.3
06/01/2023	00:00:00	24.50	24.86	22.66	23.36	23.99		37,940,600		910.3
05/01/2023	00:00:00	24.50	24.86	22.66	23.36	23.99		37,940,600		910.3
04/01/2023	00:00:00	24.50	24.86	22.66	23.36	23.99		37,940,600		910.3
03/01/2023	00:00:00	24.50	24.86	22.66	23.36	23.99		37,940,600		910.3
02/01/2023	00:00:00	24.50	24.86	22.66	23.36	23.99		37,940,600		910.3
30/12/2022	00:00:00	24.50	24.86	22.66	23.36	23.99		37,940,600		910.3
29/12/2022	00:00:00	24.50	24.86	22.66	23.36	23.99		37,940,600		910.3
28/12/2022	00:00:00	24.50	24.86	22.66	23.36	23.99		37,940,600		910.3
27/12/2022	00:00:00	24.50	24.86	22.66	23.36	23.99		37,940,600		910.3
26/12/2022	00:00:00	24.50	24.86	22.66	23.36	23.99		37,940,600		910.3
23/12/2022	00:00:00	24.50	24.86	22.66	23.36	23.99		37,940,600		910.3
22/12/2022	00:00:00	24.50	24.86	22.66	23.36	23.99		37,940,600		910.3
21/12/2022	00:00:00	24.50	24.86	22.66	23.36	23.99		37,940,600		910.3
18/12/2022	00:00:00	24.74	25.88	24.74	25.38	25.41		67,807,056		1,722.6

25. Favoriler

Uygulama içi tarayıcı olarak çalışan bu pencereyi, herhangi bir internet sitesini açarak sürekli izlemek isteğiniz bir bölümünü programa sığdıracak şekilde yerleştirip izleyebilirsiniz.

Örneğin; BloombergHT sitesinin döviz ve endeks verilerini izlemek istiyorum. Favori penceresini çağdırdıktan sonra search (ara) kısmına Bloomberg yazarak enter diyorum. Google arama sonuç ekranı geldi ve BloombergHT sitesini seçtiğimde, BloombergHT sitesi açıldı.

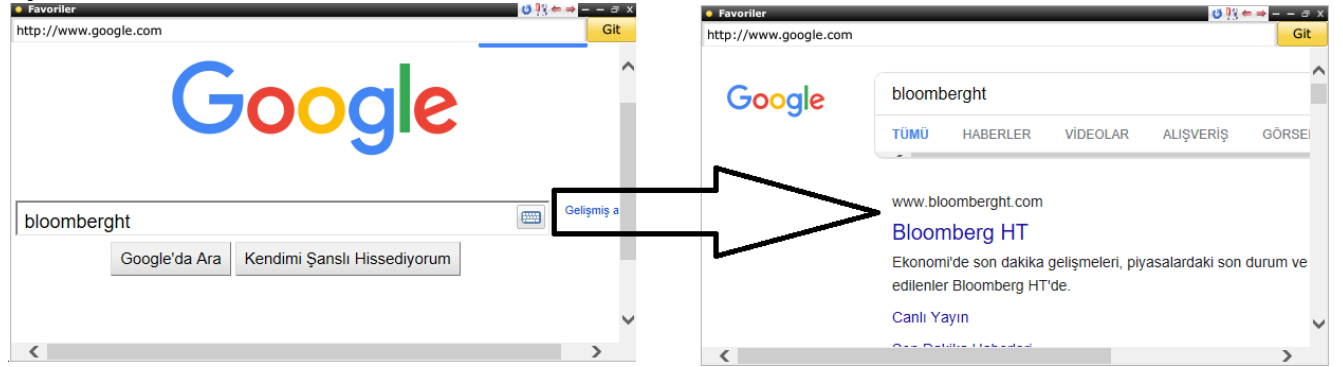

Görmek istediğim kısmını ekranımdaki boşluğa yerleştirecek şekilde küçültüp yerleştirdim. Bu sayede hem Fxplus ekranını hem de Google Chrome, Mozilla Firefox, Yandex gibi herhangi bir tarayıcı açmanıza gerek kalmadan direkt uygulama üzerinden BloombergHT sitesinde istediğiniz bir bölümü aynı anda izleme imkanı vermiş oldu.

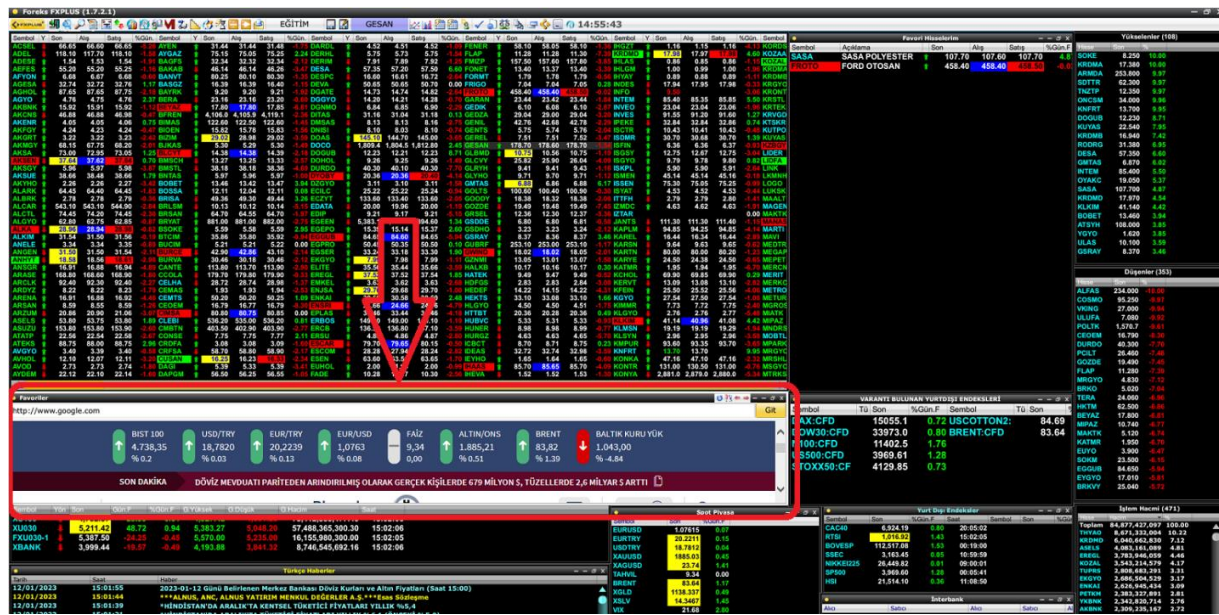

26. Ekonomik Takvim

Ülkelerin yaptıkları açıklamaları önem seviyesine göre günlük haftalık aylık önümüzdeki dönem olarak ve Önceki açıklanan data beklenti ve Gerçekleşen şeklinde görebileceğimiz önemli bir tablodur.

Ekonomik takvim verilerinin muhtelif seçeneklerle filtreleme bileceği, bir bütün olarak izlenebileceği olasılıklar sunmak üzere Foreks tarafından düzenlenmiş bir pencere açılır. İlk açıldığında görünüm aşağıdaki gibidir.

Tarih	Saat	Ülke	Dönem	Ekonomik Gösterge	Önem	Gerçekleşen	Beklenti	Önceki açıklama	Piyasa etkisi
2023-01-12	00:45	Yeni Zelanda	Kasım	İnşaat İzinleri(Aylık)		%7,0			1
2023-01-12	02:50	Japonya	Kasım	Cari İşlemler Dengesi(Yen)	★★★	1,804t	471,1mlr	-64,1mlr	2
2023-01-12	02:50	Japonya	Aralık	Kredi Birlikleri Dahil Banka Kredileri(Yıllık)	★	%2,7		%2,7	0
2023-01-12	03:30	Avustralya	Kasım	Kredi Birlikleri Hariç Banka Kredileri(Yıllık)	★★★	%3,0		%3,0	0
				Dış Ticaret Dengesi(A\$)		13,2mlr		12,22mlr	2
				İthalat(A\$)		46,15mlr		47,85mlr	2
				İthalat(Aylık)		-%1,5		-%0,7	2
				İhracat(Aylık)		-%0,4		-%0,9	2
				İhracat(A\$)		59,35mlr		60,07mlr	2
2023-01-12	04:30	Çin	Aralık	Tüketici Fiyat Endeksi(Aylık)	★★★	%0,0		-%0,2	3
				Tüketici Fiyat Endeksi(Yıllık)		%1,8	%1,8	%1,6	3
				Gıda Fiyatları(Yıllık)		%4,8		%3,7	3
				Gıda Dışı Fiyatlar(Yıllık)		%1,1		%1,1	3
2023-01-12	04:30	Çin	Aralık	Üretici Fiyat Endeksi(Aylık)	★★★	-%0,4		%0,1	3
				Üretici Fiyat Endeksi(Yıllık)		-%0,7	%0,0	-%1,3	3
2023-01-12	05:00	Sri Lanka	Kasım	Sanayi Üretimi(Yıllık)	★★★	-%2,2		-%2,0	0
				Sanayi Üretimi(Yıllık)		-%23,9		-%21,6	0
2023-01-12	06:00	Japonya	7 Ocak	PAJ Petrol Stokları(KL)	★	10,93mln		11,53mln	1
				PAJ Gaz Yağı Stokları(KL)		2,33mln		2,26mln	1
				PAJ Rafineri Kapasiteleri		%86,9		%85,8	1
				PAJ Benzin Stokları(KL)		1,70mln		1,62mln	1
				PAJ Nafta Stokları(KL)		1,72mln		1,42mln	1

Günlük Haftalık Aylık Önümüzdeki Dönem açık tarihlerini görmek için seçebiliriz.

Makro veriler-Metal Enerji gibi sadece o dataların verilerini görmek için bu alandan seçim yapabiliriz.

Önem Seviyesi Düşük Orta Yüksek gibi seçim yapabiliriz.

Açıklanacak datanın Önceki açıklanan verisi piyasa beklentisi ve açıklama olduktan sonra Açıklanan datayı görebilirsiniz.

Sol üst köşeden ülke bazlı seçimlerde yapabilirsiniz.

Ekonomik takvim menümüze Sol üst köşedeki FXPlus menüden ya da Araç kutunuzdaki Ekonomik takvim seçeneklerinden ulaşabilirsiniz. Aşağıdaki ulaşım adımlarını görebilirsiniz.

27. Ajanda

Yapılacak açıklamaları takip etmek için kullanabileceğimiz bir penceredir.

Faiz kararı açıklamaları-Basın toplantısı-Gündeme dair önemli açıklamaların saatlerini görebileceğimiz bir penceredir.

Günlük-Haftalık-Aylık ya da iki tarih arası seçim yaparak o tarihleri görebiliriz.

Yurtiçi-Yurtdışı- Merkez Bankası- Şirketlerin genel kurul tarihleri gibi filtreler uygulayabiliriz.

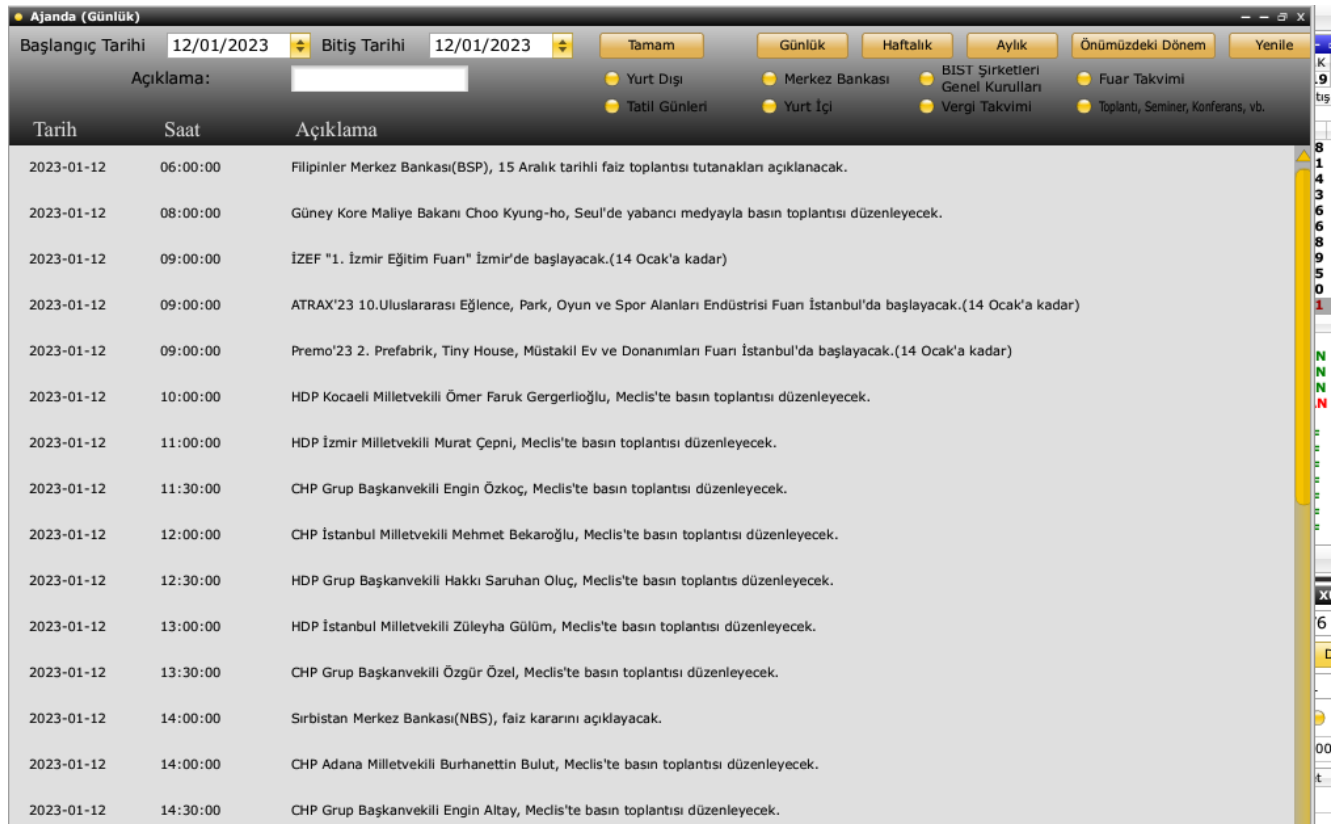

Tarih	Saat	Açıklama
2023-01-12	06:00:00	Filipinler Merkez Bankası(BSP), 15 Aralık tarihli faiz toplantısı tutanakları açıklanacak.
2023-01-12	08:00:00	Güney Kore Maliye Bakanı Choo Kyung-ho, Seul'de yabancı medyaya basın toplantısı düzenleyecek.
2023-01-12	09:00:00	İZEK "1. İzmir Eğitim Fuarı" İzmir'de başlayacak.(14 Ocak'a kadar)
2023-01-12	09:00:00	ATRAX'23 10.Uluslararası Eşleşme, Park, Oyun ve Spor Alanları Endüstrisi Fuarı İstanbul'da başlayacak.(14 Ocak'a kadar)
2023-01-12	09:00:00	Premo'23 2. Prefabrik, Tiny House, Müstakil Ev ve Donanımları Fuarı İstanbul'da başlayacak.(14 Ocak'a kadar)
2023-01-12	10:00:00	HDP Kocaeli Milletvekili Ömer Faruk Gergerlioğlu, Meclis'te basın toplantısı düzenleyecek.
2023-01-12	11:00:00	HDP İzmir Milletvekili Murat Çepni, Meclis'te basın toplantısı düzenleyecek.
2023-01-12	11:30:00	CHP Grup Başkanvekili Engin Özkoç, Meclis'te basın toplantısı düzenleyecek.
2023-01-12	12:00:00	CHP İstanbul Milletvekili Mehmet Bekaroğlu, Meclis'te basın toplantısı düzenleyecek.
2023-01-12	12:30:00	HDP Grup Başkanvekili Hakkı Saruhan Oluç, Meclis'te basın toplantısı düzenleyecek.
2023-01-12	13:00:00	HDP İstanbul Milletvekili Züleyha Gülüm, Meclis'te basın toplantısı düzenleyecek.
2023-01-12	13:30:00	CHP Grup Başkanvekili Özgür Özel, Meclis'te basın toplantısı düzenleyecek.
2023-01-12	14:00:00	Sırbistan Merkez Bankası(NBS), faiz kararını açıklayacak.
2023-01-12	14:00:00	CHP Adana Milletvekili Burhanettin Bulut, Meclis'te basın toplantısı düzenleyecek.
2023-01-12	14:30:00	CHP Grup Başkanvekili Engin Altay, Meclis'te basın toplantısı düzenleyecek.

Konuyla ilgili detaylı bilgileri youtube kanalımızdaki videomuzda bulabilirsiniz.

[FXPLUS HABERLER, EKONOMİK TAKVİM VE AJANDA PENCELERİNİN KULLANIMI](#)

28. Haberler

Fxplus Menüden ulaşabileceğimiz Haberler Başlığı altında 3 farklı Haber penceresine ulaşabilirsiniz.

28.1. Türkçe Haberler: Bu pencereden, Foreks olarak anlaşmalı olduğumuz tüm kaynaklardan gelen haberlere ulaşabilirsiniz.

Kaynak	Tarih	Saat	Haber
FRKS	25/01/2023	21:02:05	*ABD'DE 5 YIL VADELİ TAHVİL İHALESİNDE DOLAYLI TEKLİF %75,7, DOĞRUDAN TEKLİF %15,4
FRKS	25/01/2023	21:02:04	*ABD'DE 5 YIL VADELİ TAHVİL İHALESİNDE KUPON ORANI %3,500
FRKS	25/01/2023	21:02:04	*ABD'DE 5 YIL VADELİ TAHVİL İHALESİNDE DOLAYLI TEKLİF %75,7, DOĞRUDAN TEKLİF %15,4
FRKS	25/01/2023	21:02:03	*ABD'DE 5 YIL VADELİ TAHVİL İHALESİNDE SATIŞIN 2,64 KATI TEKLİF GELDİ
FRKS	25/01/2023	21:02:02	*ABD'DE 5 YIL VADELİ TAHVİL İHALESİNDE FAİZ %3,530, KABUL ORANI %34,14
KAP	25/01/2023	20:55:42	***LIDER LDR TURİZM A.Ş.***Payların Geri Alınmasına İlişkin Bildirim
FRKS	25/01/2023	20:45:02	*ABD'DE NASDAQ BİLEŞİK ENDEKSİ 134,15 PUAN GERİLEDİ (1,18%)
FRKS	25/01/2023	20:45:01	*ABD'DE S&P 500 ENDEKSİ 32,20 PUAN GERİLEDİ (0,80%)
FRKS	25/01/2023	20:45:00	*ABD'DE DOW JONES ENDEKSİ 187,98 PUAN GERİLEDİ (0,56%)
KAP	25/01/2023	20:03:47	***LKMNH LOKMAN HEKİM ENGÜRÜSAĞ SAĞLIK TURİZM EĞİTİM HİZMETLERİ VE İNŞAAT TAAHHÜT A.Ş.***Payların Geri Alınmasına İlişkin Bildirim
KAP	25/01/2023	19:51:17	***MPARK MLP SAĞLIK HİZMETLERİ A.Ş.***Payların Geri Alınmasına İlişkin Bildirim
KAP	25/01/2023	19:43:58	***TEY TEB PORTFÖY YÖNETİMİ A.Ş.***Şirket Genel Bilgi Formu
FRKS	25/01/2023	19:32:07	*ABD'DE 17 HAFTA VADELİ BONO İHALESİNDE DOLAYLI TEKLİF ORANI %53,5, DOĞRUDAN TEKLİF ORANI %3,5
FRKS	25/01/2023	19:32:06	*ABD'DE 17 HAFTA VADELİ BONO İHALESİNDE SATIŞIN 2,90 KATI TEKLİF GELDİ
FRKS	25/01/2023	19:32:05	*ABD'DE 17 HAFTA VADELİ BONO İHALESİNDE FAİZ %4,620, KABUL ORANI %75,28

Haberler penceresinde sağ klik Pencere Ayarları diyerek dilediğiniz (pencere görünüm, Renk, Font gibi) özelleştirmeyi yapabilirsiniz.

Kategori ve Haber Ajansı sekmelerinden de, Haber Kategorilerini ve Foreks olarak anlaşmalı olduğumuz Haber Ajanslarını özelleştirebilirsiniz:

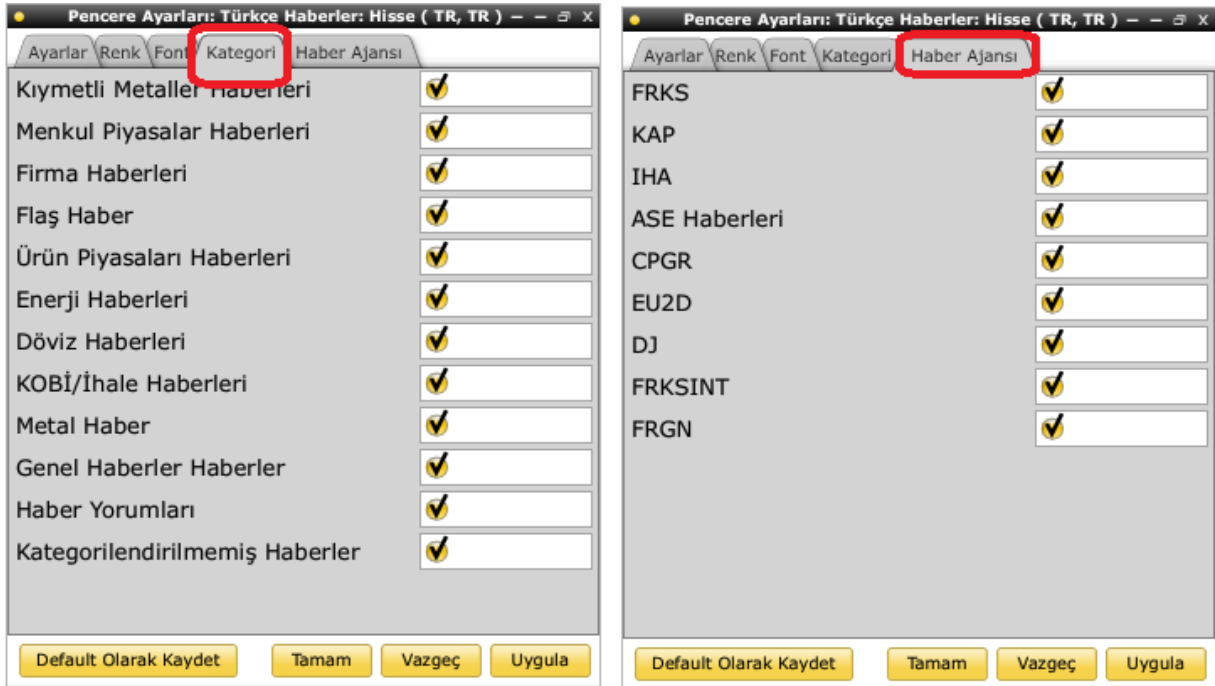

Haberler Sağ Klik Menüsü: Sağ klik menüden;

Al/Sat: Herhangi bir hisse haberine sağ klik Al/Sat dediğimizde ilgili hissenin alım/satım penceresini getirir.

Bütün Haberler: Herhangi bir kriteri tanımlandıysa, Bütün Haberler diyerek Türkçe Haberler penceresine dönüş sağlayacaktır.

Flaş Haber Göster: Bu seçenikle, Flaş Haber gelmesi durumunda Flaş Haber Fxplus' ta en altta birkaç saniye görünecek şekilde Pop Up pencere açılarak ilgili Flaş Haber içeriğinden birkaç satır ön izleme olarak görünüp kaybolacaktır.

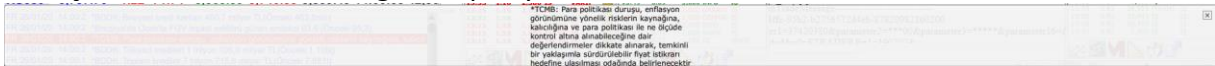

Haber Kriteri Tanımla: Bu seçeneği kullanarak, sadece yazdığınız kriterlere uygun haberleri ayıklayabilir ve sadece bu kriterde haberlerin gelmesi durumunda pencerede görünmesini sağlayabilirsiniz. Kriteri iptal etmek için, sağ klik Bütün Haberler demeniz yeterli olacaktır.

Senet Seç: Bu seçenekle, sadece belirlediğiniz hisselerle ait haberlerin gelmesini sağlayabilirsiniz.

Aşağıdaki örnekte, AEFES, AFYON, AGESA hisseleri seçilerek gösterim sağlanmıştır:

Kaynak	Tarih	Saat	Haber
KAP	25/01/2023	16:20:15	***AFYON BORSA İSTANBUL BISTECH DEVRE KESİCİ UYGULAMASI***İşlem Sırası Durdurma Bildirimi
KAP	25/01/2023	14:46:31	***AEFES BORSA İSTANBUL BISTECH DEVRE KESİCİ UYGULAMASI***İşlem Sırası Durdurma Bildirimi
KAP	25/01/2023	14:20:59	***AGESA BORSA İSTANBUL BISTECH DEVRE KESİCİ UYGULAMASI***İşlem Sırası Durdurma Bildirimi
KAP	24/01/2023	16:55:06	***AFYON BORSA İSTANBUL BISTECH DEVRE KESİCİ UYGULAMASI***İşlem Sırası Durdurma Bildirimi

Gruplandırılmış Haberler: Pencere ayarlarındaki Kategori sekmesindeki ilgili grupları belirleyebildiğimiz gibi, bu seçenekle sadece ilgili gruba ait haberlerin gelmesini sağlayabilirsiniz. Kriteri iptal etmek için, sağ klik Bütün Haberler demeniz yeterli olacaktır.

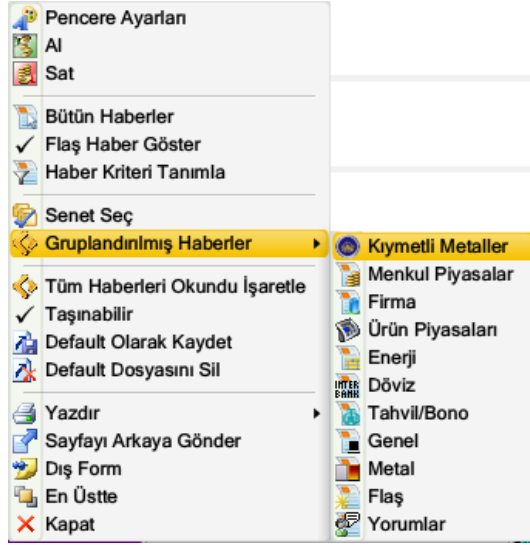

Tüm Haberleri Okundu İşaretle: Bu seçenekle okunmamış tüm haberleri okundu olarak gösterebilirsiniz.

28.2. Foreks Haberleri: Foreks Haber merkezinin hazırladığı, derlediği ya da farklı kaynaklardan edindiği haberleri gösterdiğimiz penceredir.

Tarih	Saat	Haber
25/01/2023	21:02:05	*ABD'DE 5 YIL VADELİ TAHVİL İHALESİNDE DOLAYLI TEKLİF %75,7, DOĞRUDAN TEKLİF %15,4
25/01/2023	21:02:04	*ABD'DE 5 YIL VADELİ TAHVİL İHALESİNDE KUPON ORANI %3,500
25/01/2023	21:02:04	*ABD'DE 5 YIL VADELİ TAHVİL İHALESİNDE DOLAYLI TEKLİF %75,7, DOĞRUDAN TEKLİF %15,4
25/01/2023	21:02:03	*ABD'DE 5 YIL VADELİ TAHVİL İHALESİNDE SATIŞIN 2,64 KATI TEKLİF GELDİ
25/01/2023	21:02:02	*ABD'DE 5 YIL VADELİ TAHVİL İHALESİNDE FAİZ %3,530, KABUL ORANI %34,14
25/01/2023	20:45:02	*ABD'DE NASDAQ BİLEŞİK ENDEKSİ 134,15 PUAN GERİLEDİ (1,18%)
25/01/2023	20:45:01	*ABD'DE S&P 500 ENDEKSİ 32,20 PUAN GERİLEDİ (0,80%)
25/01/2023	20:45:00	*ABD'DE DOW JONES ENDEKSİ 187,98 PUAN GERİLEDİ (0,56%)
25/01/2023	19:32:07	*ABD'DE 17 HAFTA VADELİ BONO İHALESİNDE DOLAYLI TEKLİF ORANI %53,5, DOĞRUDAN TEKLİF ORANI %3,5
25/01/2023	19:32:06	*ABD'DE 17 HAFTA VADELİ BONO İHALESİNDE SATIŞIN 2,90 KATI TEKLİF GELDİ
25/01/2023	19:32:05	*ABD'DE 17 HAFTA VADELİ BONO İHALESİNDE FAİZ %4,620, KABUL ORANI %75,28
25/01/2023	18:30:23	*DOE: SPR DEĞİŞMEYEREK 371,579 MİLYON VARİL
25/01/2023	18:30:22	*DOE: DAMITILMIŞ ÜRÜN TALEBİ -0,146 MİLYON VARİL/GÜN İLE 3.878 MİLYON VARİL /GÜN

28.3. İngilizce Haberler: Foreks Haber merkezinin hazırladığı, derlediği ya da farklı kaynaklardan edindiği İngilizce haberlerin gösterildiği penceredir.

Tarih	Saat	Haber
25/01/2023	21:37:21	DJ Affordable Care Act Enrollments Reach Record High -- WSJ
25/01/2023	21:30:15	DJ Dow Jones 1:30 PM Averages: DJIA 33,663.87 DN 70.09
25/01/2023	21:28:35	DJ Kitchenware Maker Instant Brands Hires Restructuring Advisers Amid Bed Bath Woes -- Update
25/01/2023	21:27:58	DJ BOC's Macklem: Mild Recession Possible, But No 'Major' Contraction -- Market Talk
25/01/2023	21:27:44	DJ Maersk and MSC to End 2M Global Shipping Alliance -- WSJ
25/01/2023	21:25:30	DJ Global Stock Indexes at 13:25 EST/1825 GMT
25/01/2023	21:17:38	DJ BoC's Next Move Likely to Be a Cut -- Market Talk
25/01/2023	21:13:30	DJ BOC's Macklem Needs Accumulation of Evidence to End Rate Pause -- Market Talk
25/01/2023	21:10:21	DJ 2-Yr Benchmark Govt Yields - U.S. vs Other Nations
25/01/2023	21:10:21	DJ 2-Yr Benchmark Govt Yields - Germany vs Other Nations
25/01/2023	21:10:20	DJ 10-Yr Benchmark Govt Yields - U.S. vs Other Nations
25/01/2023	21:10:20	DJ 10-Yr Benchmark Govt Yields - Germany vs Other Nations
25/01/2023	21:10:11	DJ Albemarle Price Target Raised to \$305.00/Share From \$290.00 by Deutsche Bank
25/01/2023	21:10:11	DJ Albemarle Is Maintained at Buy by Deutsche Bank
25/01/2023	21:05:57	DJ Zurich Most Actives
25/01/2023	21:02:03	*DJ US 5-Year Notes: Indirect Bid 75.7%; Direct Bid 15.4%
25/01/2023	21:02:03	*DJ US 5-Year Notes: 3.500% Coupon
25/01/2023	21:02:03	*DJ US 5-Year Notes: Bid-To-Cover 2.64

29. Veri Aktarımı

Fxplus üzerinden Metastock Veri Aktarımı yapabileceğiniz seçeneklere bu menüden ulaşabilirsiniz. MetaStock aktarım için Fxplus MetaStock lisansınızın bulunması gerekir.

29.1. MetaStock Veri Aktarımı: Pencerede aktarım yapılacak semboller sol üstte Senet Seç bölümünden seçilir. Seçilen senetler Sırala butonu altında görünecektir. Sağ üstte aktarım yapılmak istenen iki tarih arası seçilir. Hangi periyotta aktarılmak isteniyorsa seçilir (Günlük, Saatlik, 30 Dk, 20 Dk. vs). Onay butonuna basılarak aktarım yapılmış olur. Alt alta yer alan Onay, Kapat butonu altında yer alan bölümde seçili hisselerin aktarıldığını gösteren pencerede aktarımın gerçekleştiği görülecektir.

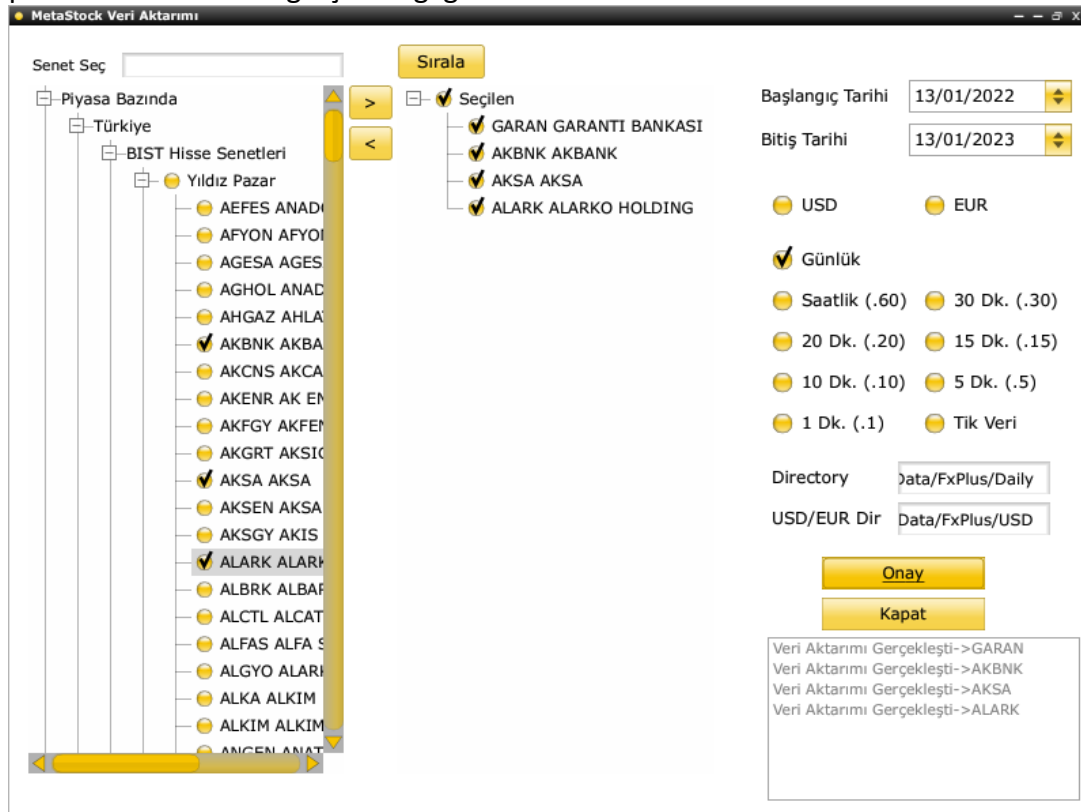

Seçilen her bir periyot için C:\MetaStock Data\FxPlus dizininde ilgili periyot için klasör otomatik oluşacaktır. Günlük aktarımda Daily, Saatlik aktarımda Hourly, 15 Dk aktarımda 15Min gibi klasörler oluşacaktır.

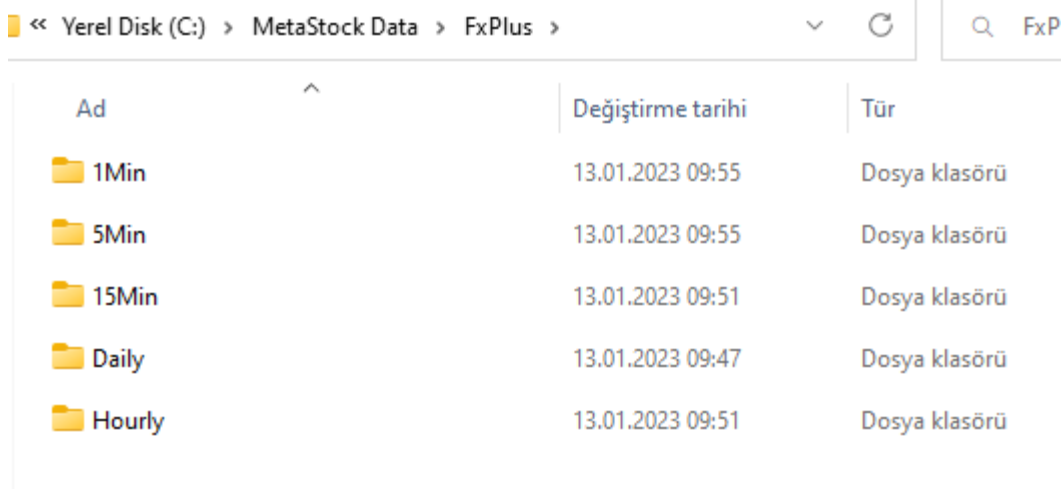

Ad	Değişirme tarihi	Tür
1Min	13.01.2023 09:55	Dosya klasörü
5Min	13.01.2023 09:55	Dosya klasörü
15Min	13.01.2023 09:51	Dosya klasörü
Daily	13.01.2023 09:47	Dosya klasörü
Hourly	13.01.2023 09:51	Dosya klasörü

Seçilen periyotun farklı bir klasörde yer alması isteniyorsa, Directory alanında yeni dizin ismi oluşturulabilir. Aşağıdaki örnekte, farklı bir dizin oluşturmak için C:\MetaStock Data\FxPlus\Daily2 ismi verilmiştir. Farklı günlerde aktarım yapıldığında önceki aktarımların üzerine yazacağından, bu yöntemi kullanabilirsiniz.

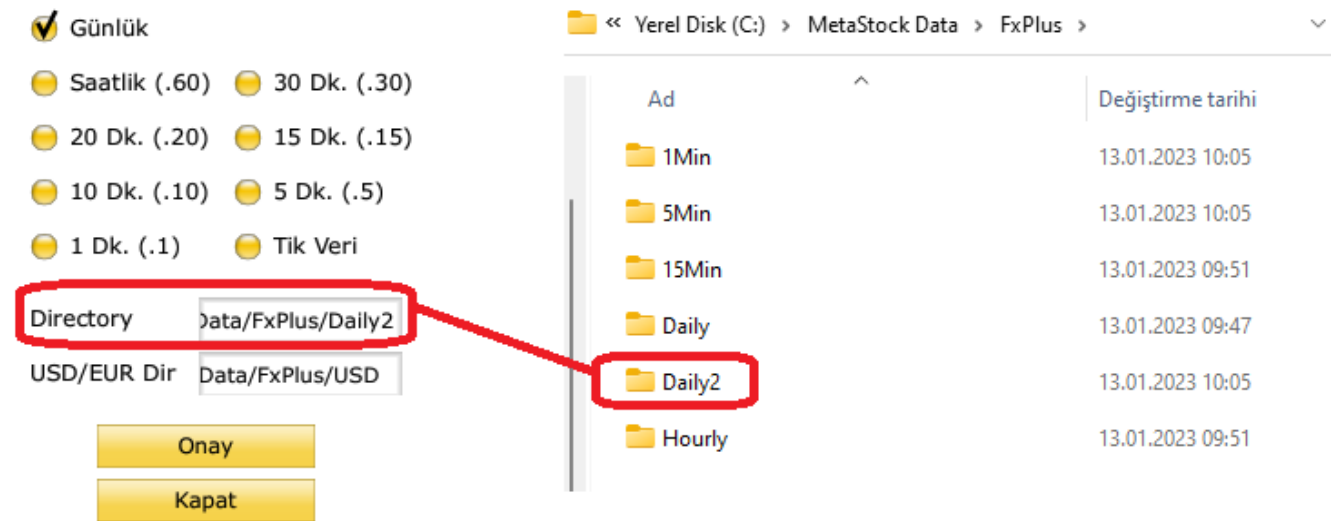

Directory: Data/FxPlus/Daily2

USD/EUR Dir: Data/FxPlus/USD

Onay

Kapat

Ad	Değişirme tarihi
1Min	13.01.2023 10:05
5Min	13.01.2023 10:05
15Min	13.01.2023 09:51
Daily	13.01.2023 09:47
Daily2	13.01.2023 10:05
Hourly	13.01.2023 09:51

Grafiği USD ya da EUR cinsinden de aktarmak mümkün. USD/EUR Directory alanında yer alan dizin satırının sonuna ilgili para biriminin kodu yazılarak aktarım yapılabilir.

USD:

Directory: Data/FxPlus/Daily2
USD/EUR Dir: Data/FxPlus/USD

Onay
Kapat

Ad	Değiştirme tarihi
1Min	13.01.2023 10:19
5Min	13.01.2023 10:19
15Min	13.01.2023 09:51
Daily	13.01.2023 09:47
Daily2	13.01.2023 10:05
EUR	13.01.2023 10:06
Hourly	13.01.2023 09:51
USD	13.01.2023 10:06

EUR:

Directory: Data/FxPlus/Daily2
USD/EUR Dir: Data/FxPlus/EUR

Onay
Kapat

Ad	Değiştirme tarihi
1Min	13.01.2023 10:07
5Min	13.01.2023 10:07
15Min	13.01.2023 09:51
Daily	13.01.2023 09:47
Daily2	13.01.2023 10:05
EUR	13.01.2023 10:06
Hourly	13.01.2023 09:51
USD	13.01.2023 10:06

Veri Aktarım işlemi sonrası, Metastock' ta ilgili simbolün dizin görünümü:

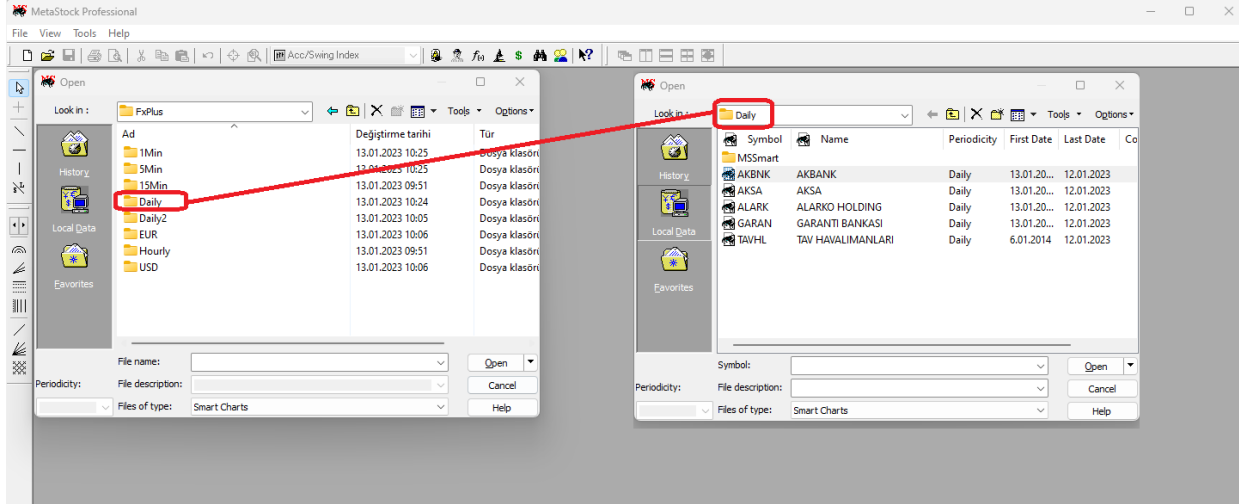

C:\MetaStock Data\FxpPlus\Daily dizininden aktarılan AKBNK grafiğinin Metastock görünümü:

29.2. MetaStock Otomatik Veri Aktarımı: Bu seçenekle, 4 farklı grafik periyoduyla (Günlük, Saatlik, 5 Dk, 1Dk) veri aktarımını, belirlenen sembollerde, 2 saat arası seçildikten sonra kaç dakikada bir aktarım yapılması isteniyorsa Periyot kısmına yazılarak Onay butonuna basılır.

Aşağıdaki örnekte Günlük grafiği, 09:15 ile 17:35 saatleri arasında, her 1 dakikada bir yeniden aktaracak şekilde belirledik. Sol üstte Aktif seçeneğini işaretleyerek aktarılabilecek dizini de C:\MetaStock Data\FxPlus\Daily3 olacak şekilde yazıp, Onay butonuna bastık. Aşağıdaki görüntüde sağ tarafta yer alan klasör görüntüsünde, Daily3 adlı klasör otomatik oluştu. Artık her 1 dakikada bir son halini aktarmış olacak.

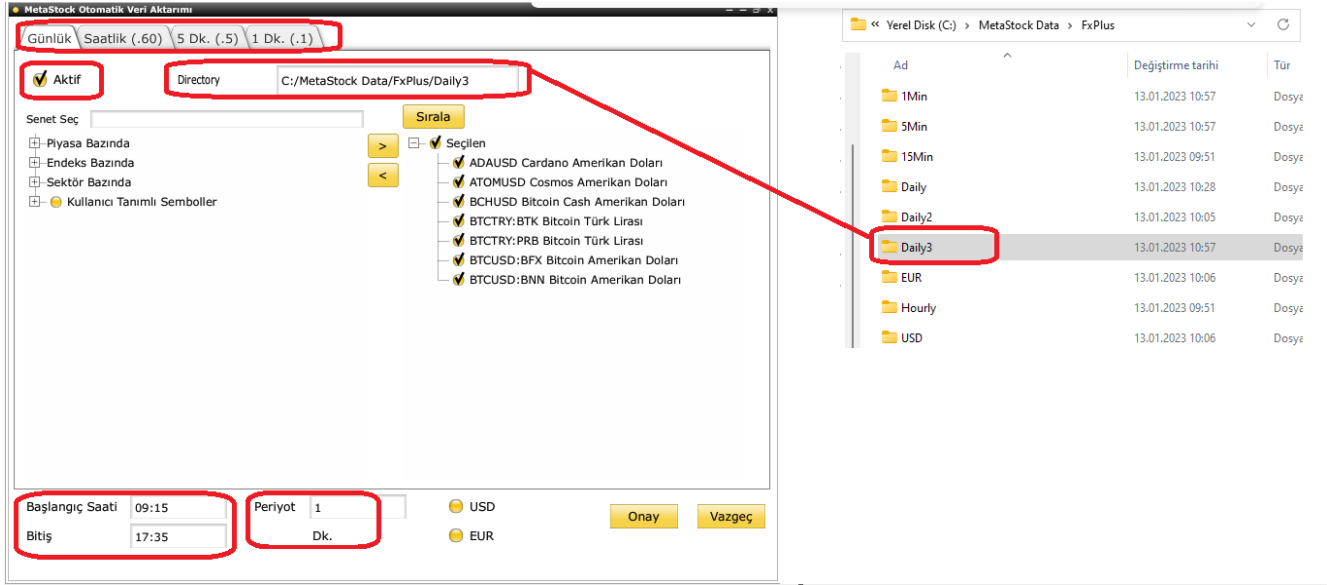

Otomatik veri aktarımı, gün içi analizler için kullanılmaktadır. Günlük periyotta aktarım yapıldığında önceki gün datalarını almayacaktır. Sadece işlemin başlatıldığı günkü veriyi yansıtır. Bir de gün altı periyotlardan 1 dk lık örneği vermiş olalım:

1 dakikalık grafik datasını, 09:15 ile 17:35 saatleri arasında her 1 dakikada bir seçilen sembol datasını aktarmasını istedim. Sol üstte Aktif seçeneğini işaretleyerek Directory alanında yeni bir klasör oluşturması için 1MinOto ismi verdiğimde yeni bir klasör oluşturdu ve aktarım yapmaya başladı.

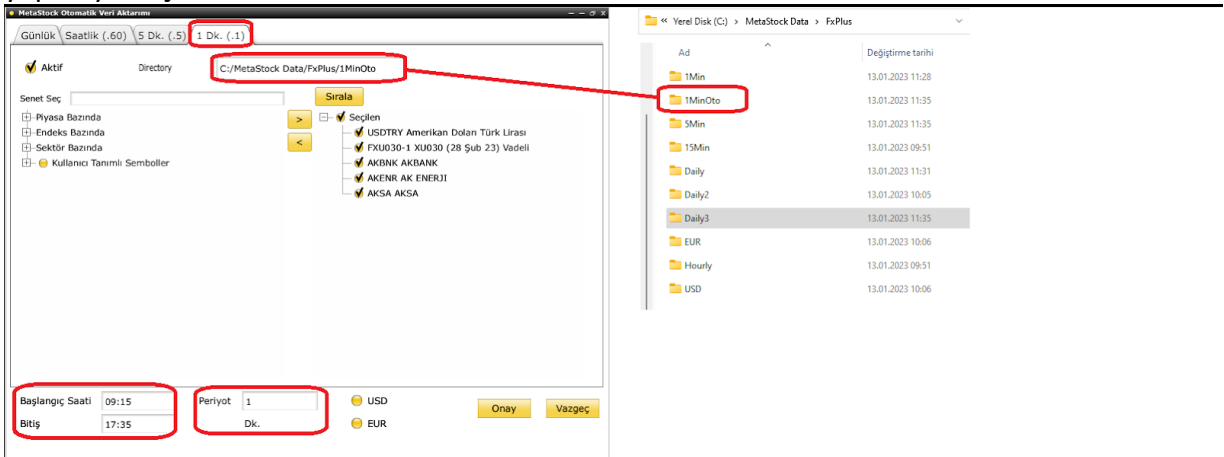

Aktarım sonrası Metastock görünümü aşağıdadır. F_XU0300223 Viop kontratı (09:30 da seans başladığı için) 09:15 ile 17:35 saatleri arasını seçtiğimiz için, data aktarımını da 11:00 gibi başlatmama rağmen seans başlangıç saatini de alarak aktarımı yapmış oldu. 17:35 e kadar bu datayı güncelleyerek aktarmaya devam edecektir.

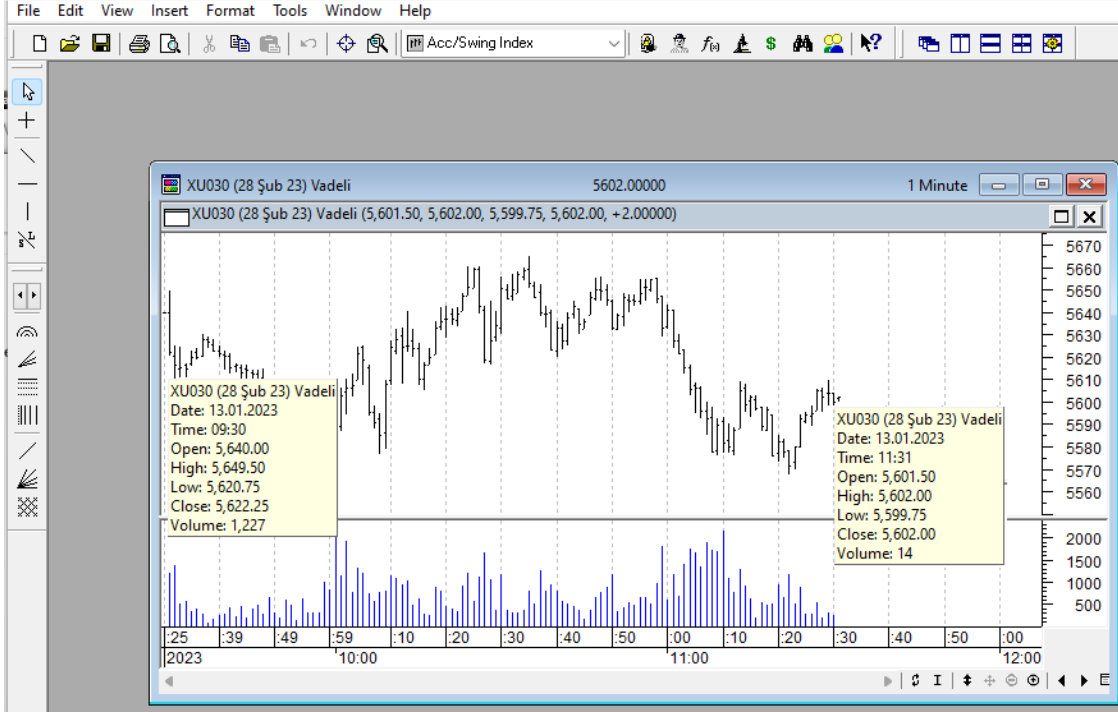

Önemli Not: Metastock grafik incelerken bu otomatik aktarımlar Metastock grafiği açık olduğu sürece güncellemez. Gün içi güncel haline bakmanız gerektiğinde yeniden ilgili datayı çağırmanız gerekir:

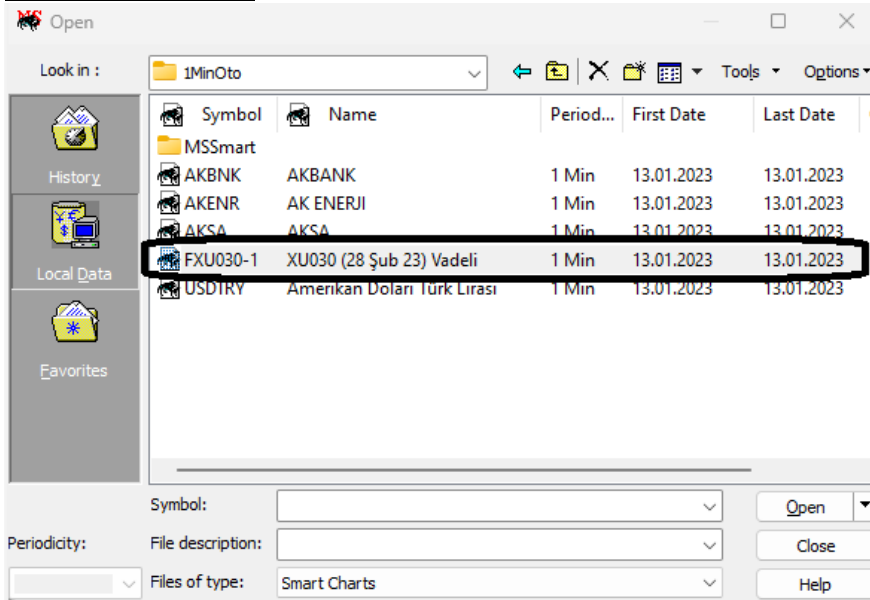

29.3. MetaStock RealTime: Metastock Real Time seçeneğini kullanabilmek için, Metastock programını lisanslı kullanmanız gerektiğini belirtmek isteriz. Bu seçenekle Fxplus' tan anlık güncellenecek şekilde aktarım imkanı sağlar.

30. EXECUTION ALGORİTMALAR

FXPlus üzerinden toplu, oransal, zamana ve şartlara bağılı işlemler göndermek için kullanılmaktadır. Birden fazla hesapları oransal yönetmek için Fon Kurumlarında kullanılmaktadır.

FXPlus ToolBar üzerinden veya Arama Penceresinden Pencereleler çağırılır. 11 adet algoritma olarak adlandırabileceğimiz alım satım modülü bulunmaktadır. Bu özellikleri kullanabilmek için aşağıdaki lisansların olması gerekmektedir.

ALGO PLUS PLUS LİSANSI

- Sıralı Emir Penceresi
- Arbitraj Emir penceresi
- Portföy eşitle emir penceresi
- Oto-oco emir penceresi
- Sepet emir penceresi

TRADEPAD SHUTTLE LİSANSI

- ChainPad ; Zincir sembol seçimi pasif ediliyor
- TradePad ;Tekrarla ve izleyen stoploss özelliğı pasif ediliyor
- TWAP
- HFT Emir Giriş Ekranı
- Şartlı Emir Gönderim Penceresi

Araç kutusunda yer alan 2 yeşil insan simgesine tıkladıktan sonra kullanmak istediğiniz modülü bu alandan seçebilirsiniz.

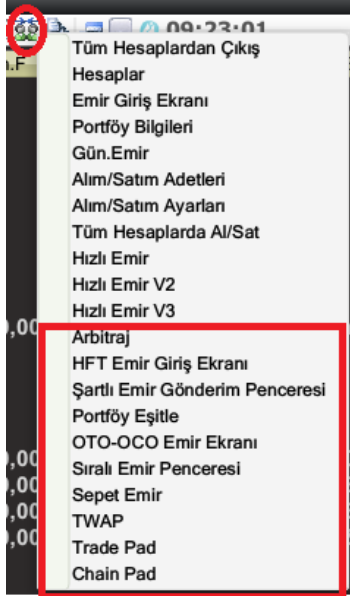

Execution Algoritmaları toplu olarak anlattığımız eğitim videosuna aşağıdaki linkten ulaşabilirsiniz:

[FXPlus Execution Algoritmaları](#)

30.1. Tüm Hesaplarda Al/Sat

- Birden fazla Hesabı Tek bir hesap gibi yönetmek için kullanılır
- Tüm Hesaplardaki Sadece Yazılan Hisse Senedini boşaltabilir.
- SATIŞta boşta olan (Önceden Satış verilmemiş) Senet Miktarına göre iletim yapabilir
- İşlem Yapılacak Miktar Her hesabın,
 - Portföy büyüklüğüne
 - Kullanılabilir Limitine
 - Elindeki Miktara Göre
 - Eşit Olarak
 - Kullanıcının belirlediği Orana
 - Hepsine Aynı miktar olarak gönderilir.

Alım satım modülü üzerinde yer alan 2 yeşil insan simgesine basarak tüm hesaplarda Al-Sat penceresini getiriyoruz.

Kullanım Yerleri :

Hisse Fon Yönetim Firmaları

Birden Fazla Hesabını yöneten yatırımcılar

Hesap	Althesap	Limit	Overall	KIE	AÇS	Mevcut Miktar	Miktar	Fiyat	Tutar	Geçerlilik	Pay Oranı
✓ A1 CAPITAL		790,28	10.440,94	✓	✓	0	974	25,420	24.759,08	Günlük	1
✓ GEDİK		150,71	270,38	✓	✓	1	25	25,420	635,50	Günlük	1
		940,99	10.711,32			1	999	25,420	25.394,58		2

Öncelikle pencerede herhangi bir alana 1 kez sol klik yaparak işlem yapmak istediğimiz hisse senedini yazıyoruz biz örnekte garanti yazdık.

İlk kutucuğa almak istediğimiz lot miktarını yazıyoruz. 1000 Lot

Bir sonraki kutucuğa garanti bankasını hangi fiyattan almak yada satmak istiyorsak onu yazıyoruz.

Portföye Göre: Üst kısma yazmış olduğumuz lot miktarını portföy büyüklüğüne göre hesaplayarak hangi hesaptan ne kadar alacağımızı gösterir.

Limite Göre: Kullanılabilir limite göre ne kadar alacağımızı görmemizi sağlar.

Miktara Göre:Elimde ilgili hesapta o senetten varsa o senedin miktarına göre daha fazla almamızı sağlar.

Eşit Ağırlık: Yazılan lot miktarını hesaplara eşit bölerek almamızı sağlar.

Varsayılan:Yazılan lot miktarını hesaplara eşit bölerek almamızı sağlar.

Devre Dışı:Yazılan lot miktarını bütün hesaplara aynı şekilde uygular bu örnekte bütün hesaplara 150 lot yazar.

Oranları Kaydet: Pay oranı kısmına yazdığımız değerleri kaydetmek için kullanırız.

İşlemler:Gönderilen emirleri görmek için portföy bekleyen işlemlere gitmemizi sağlar.

Tüm Hesaplarda Al/Sat modülüyle ilgili eğitim videosuna aşağıdaki linkten ulaşabilirsiniz:
[FXPlus Tüm Hesaplarda Al/Sat](#)

30.2. Arbitraj Penceresi

2 kontrat arasında oluşan farka göre alım satım yapmamızı sağlayan bir modüldür.
2 vade arasında yakın ve uzak kontrat arasındaki oluşacak farka göre alım satım yapabiliriz.
Bir kontratın spot ve vadeli arasındaki oluşacak farka göre alım satım yapabilirsiniz.

Alış Sembol: Alınacak Sembolü yazıyoruz.

Satış Sembol:Satılacak Sembolü yazıyoruz.

Koşul: Şartımızı belirlerken Eşittir. Büyüktür Küçüktür seçmek için kullanırız.

Eşik:Fark oranı yazmak için kullanıyoruz.

Senaryo tekrarı:Bu işlemi kaç kez tekrarlasın onu belirtiyoruz 0 yazılı olursa işlem yapmaz

Emri tekrarla: Bu işlemi kaç kez yapsın.

Konuyla ilgili detaylı bilgi için aşağıdaki video kaydığımızı izleyebilirsiniz.

[Arbitraj İşlem Modülü](#)

30.3. HFT Emir Giriş Penceresi

Hisse Kalkarken veya Düşerken hızlı bir şekilde piyasaya emir göndermek için sıklıkla kullanılır,

Anlık Fiyat ve Lot Değerlerine Göre Piyasaya Emir iletmek için kullanılmaktadır.

SOKM-HFT Emir Giriş Ekranı

Hesap: []

1.Satış = [] - 9,800 []

1.Satış Lot = [] - 0 []

Fiyat: [] - 9,800 []

Adet: [] - 0 []

KIE Günlük Fiyatları bağla

Al Sat Açığa İşlemi Başlat

Fiyat ve Lot bölümleri birbirine ve ile bağlıdır, yani emrin iletilebilmesi için her iki koşulun da gerçekleşmesi gerekmektedir.

Pencere Alanları:

1.Alış ve 1. Satış = Derinlikteki ilk Alış ve Satış tarafındaki Fiyatları ifade eder

1. Alış Lot ve 1.Satış Lot = Derinlikteki ilk Alış ve Satış tarafındaki Lotları ifade eder

Fiyat = Emrin iletileceği Fiyat

Adet = Emrin Miktarı

Fiyatları Bağla = Şart ve İşlem Fiyatlarından biri değiştirilince her ikisinde aynı değeri alır

İşlemi Başlat = Şart Gerçekleştikten sonra Emrin iletmesini sağlar, aksi takdirde emir iletimi olmaz, emir bir kere gönderilince işlem otomatik olarak kalkar.

Örnek işlemler :

GARAN-HFT Emir Giriş Ekranı

Hesap: []

1.Alış = [] - 8,220 []

1.Alış Lot = [] > - 1.000 []

Fiyat: [] - 8,220 []

Adet: [] - 10.000 []

KIE Günlük Fiyatları bağla

Al Sat Açığa İşlemi Başlat

G.Lot	%Gün.F	G.Yüksek	Tavan	PD/DD	
124.964.463	-4,31	8,60	9,03	0,64	
H.G.AO	On.S.K.	G.Düşük	Taban	F/K	
8,3530	8,58	8,21	7,39	5,60	
İlk5PGÇ	En çok ala	En çok sata	En çok işle	DF	
-3.322.143	İŞ	HSBC YAPI KRE			
Emir	Adet	Alış	Satış	Adet	Emir
33	2,262M	8,21	8,22	151	1
322	745.650	8,20	8,23	10.913	5
58	74.298	8,19	8,24	26.784	7
76	177.240	8,18	8,25	207.141	15
32	17.368	8,17	8,26	134.791	26
Saat	Son	Adet	Alan	Satan	
18:09:56	8,21	4.448	A1 CAPITA	TEB	
18:09:56	8,21	100	AK	TEB	
18:09:56	8,21	20.000	TEB	TEB	

1 Alış Şu durumda 8,21 ve Lot Miktarı 2.262 M.

Eğer 1 Alış 8.22 olursa yani tahta kalkarsa ve Lot miktarı 1.000 den fazla olursa Piyasaya Emri iletacaktır.

Fiyat Belirlediğimiz Destek Direnç değerlerine geldiğinde de emri gönderebiliriz.

Örnek olarak :

GARAN Fiyat = 8.25 olursa 8.25 Fiyata Alım Gönder

GARAN Fiyat = 8.25 olursa 8.20 Fiyata Satış Gönder

GARAN Satışta Bulunan Lot miktarı 20.000 den küçük olursa 8.25 Fiyata Alım gönder

gibi örnekler çeşitlendirilebilir.

Pencere Emrin Gerçekleşme mesajını bekleyeceğim için çoğu zamanda Zincir emre göre daha performanslı çalışmaktadır.

Fiyat şartı gerçekleştikten sonra emir iletileceği için Kademedede emir gözükmez, teminattan düşmez.

HFT Emir İle İlgili detaylı bilgiler için aşağıdaki videolarımızı izleyebilirsiniz.

[FXPlus HFT Emir Giriş Ekranı](#)

[HFT Emir Giriş Ekranı - 2 Kademe Erimesi ve Emir Tetikleme](#)

30.4. Şartlı Emir Gönderim Penceresi

HFT Emir penceresiyle aynı mantıkla çalışmasının yanında, farklı sembollere de şart bağlanabilen emir penceresidir.

Şartlı Emir Gönderim Penceresi

Hesap: GEDİK 977192

Şart Sembol:

Satış = + -

Aksiyon Sembol:

Fiyat: - + =

Adet: - 0 +

KIE Günlük

Al Sat Açığa İşlemi Başlat

Pencere Alanları:

Şart Sembol= Şartın bağlanacağı sembolün yazıldığı alandır.

Alış ve Satış = Derinlikteki ilk Alış ve Satış tarafındaki Fiyatları ifade eder

Son= Gerçekleşen son işlem fiyatını ifade eder

Aksiyon Sembol= İşlemin gönderileceği sembolün yazıldığı alandır

Fiyat = Emrin iletileceği Fiyat

Adet = Emrin Miktarı

İşlemi Başlat = Şart Gerçekleştikten sonra Emrin iletmesini sağlar, aksi takdirde emir iletimi olmaz, emir bir kere gönderilince işaret otomatik olarak kalkar. Emrin henüz gerçekleşmemesi durumunda işaret kaldırılıp düzeltme yapılarak tekrar işaretlenerek aktif edilebilir.

İlk örnekte DOHOL hissesinde son gerçekleşen işlem fiyatının, 9.30 ve/veya altında olması durumunda; İşlemi Başlat dediğimizde F_DOHOL0223 Viop kontratından 1 lot 9.55 fiyatından alış emri (uzun pozisyon) gönderilecektir. İkinci örnekte ise, tam tersi olarak; F_DOHOL0223 Viop kontratında son işlem fiyatının 9.55 ten gerçekleşmesi durumunda, İşlemi Başlat dediğimizde DOHOL hissesine 9.30 dan 1 lot alış emri gönderilecektir.

Bir diğer örneğimizi iki farklı hisse üzerinden verecek olursak;

Aşağıdaki ilk örnekte, AKBNK hissesinde 17.74 fiyatının 1. Satış tarafına geçmesi halinde, İşlemi Başlat dediğimizde GARAN hissesine 1 lot 25.50 fiyatına Satış emir gönderilecektir.

İkinci örnekte ise, GARAN hissesinde 25.50 fiyatının 1. Alış tarafına geçmesi halinde, İşlemi Başlat dediğimizde AKBNK hissesine 1 lot 17.74 fiyatına Satış emir gönderilecektir.

Son örneğimizi de aynı sembole yapalım; AKBNK hissesinde 17.74 fiyatının 1. Satış tarafına geçmesi durumunda, İşlemi Başlat dediğimizde 17.74 fiyatından 1 lot Açığa Satış Emri gönderilecektir.

Şartlı Emir Gönderim Penceresi İle İlgili detaylı bilgiler için aşağıdaki videomuzu izleyebilirsiniz.

[FXPlus Şartlı Emir Gönderim Penceresi](#)

30.5. Portföy Eşitleme Penceresi

Portföyde bulunan varlıkları TL bazlı eşitlemek için kullanılır.
(Günü düşük kapatan hisseleri alır, Yüksek kapatan hisseleri satar)

Hisse	İşlem Fiyatı	Mevcut Miktar	Mevcut Hacim	Gön. Miktar	Gön. Hacim	Yön
✓ ISFIN	3.84	0.00	0.00	130.00	499.20	ALİŞ
✓ SARKY	6.56	0.00	0.00	76.00	498.56	ALİŞ
Toplam	0.00	0.00	0.00	206.00	997.76	

Elimizde yer alan mevcut hacim kısmını düzenlemek için kullanırız. Örnek elimizde ISFIN için 100 TL SARKY için 200 TL mevcut hacim olsun. Biz üst kısımdan 150 TL yeni hacim yazdığımızda ISFIN için 50 TL lik alım yapar. SARKY için 50 TL satım yaparak seçili olan hisselerdeki hacim kısmını belirtilen yeni miktara ulaşmasını sağlar.
Portföy eşitleme İlgili detaylı bilgiler için aşağıdaki videolarımızı izleyebilirsiniz.

[Portföy Eşitleme](#)

30.6. OTO-OCO Emir Ekranı: Biri Diğerini İptal Eder Emri (OCO – One Cancels The Other Order) - Biri Diğerini Tetikler Emri (One Triggers The Other – OTO)
FXPlus bu iki özelliği de aynı pencerede kullanılmasına imkan vermektedir.

Bekleyen emirleri birbirine bağlamak için kullanabileceğimiz bir penceredir.

Emir Tipi	RefNo	Yön	Hisse	Fiyat	Miktar	Hacim
Ana Emir	88405103	A	MAKTK	2,71	2	5,42
OTO(Piyas...	88405148	A	ISGYO	1,84	4	7,36
OCO(Emri ...	88405186	A	KARSN	2,93	3	8,79

Ana Emir	
Emir Tipi	RefNo
Hiçbiri	186406972
Hiçbiri	
Ana Emir	
OTO(Piyasaya iyileş...	
OCO(Emri Sil)	

Hiçbiri:Verilerin emirleri etkilenmeden kalır.

Ana Emir:Diğer emirler oto oco bu emre göre hareket edecektir.

OTO:Ana emir gerçekleştiği anda fiyat ne olursa olsun alım ya da satım gerçekleşsin.

OCO:Ana emir gerçekleştiği anda emrim iptal olsun.

Yukarıdaki örnekte görüldüğü gibi tüm bekleyen emirlerim listelenmektedir.

Burada MAKTK ANa emir yapılmıştır.

Bu durumda MAKTK gerçekleştiğinde

ISGYO OTO olarak işaretlendiği için Piyasa Fiyatından gerçekleşecektir.

KARSN OCO olarak işaretlendiği için iptal olacaktır.

Bu durumda OTO Bağlı olduğu emir gerçekleşince gerçekleşen.

OCO ise bağlı olduğu emir gerçekleşince iptal olan emirdir diyebiliriz.

Aşağıdada gerçek ortamda testi bulunmaktadır.

Oto Oco emir ile ilgili videomuzu aşağıdaki linkten izleyebilirsiniz.

[FXPlus OTO-OCO Emir Penceresi](#)

30.7. Sıralı Emir Penceresi

Gün içi Trade i çok kolay ve akıcı bir şekilde uygulamaya yarayan işlem penceresidir.

Daha önce birçok müşteriden şu fiyatı kırarsa yukarı gittiğinde toplayayım, ama şu fiyata düşerse stop loss yapayım diye duymuşuzdur.

Bu pencere tam olarak bunu yapmakta ve gayet hızlı bir şekilde çalışmaktadır.

emirleri yazılan sıra ile uygulamaktadır.

Bu modülümüzde emirler birbirine bağlıdır. 1. emir gerçekleşirse 2. emir 2.Emir gerçekleşirse 3.emir devreye alınarak sırasıyla emirlerin gerçekleşmesini sağlayan bir modüldür.

Örnek x sembol bu fiyatın altına gelirse 10 lot al bu fiyatın altına gelirse 10 lot daha al bu fiyatın altına gelirse 20 lot sat gibi hep stop koymak hep aşağı doğru mal toplamak için kullanılabilir. Aşağıya doğru aldığınız sembollerini yukarıda bir fiyat belirleyerek kar alarak satmamızı sağlar.

ID	Al/Sat	Alan	Operatör	Fiyat	Miktar	Durum
1	Al	Alış	=	1.99	100	Koşul Kontrol Ediliyor
2	Sat	Satış	=	1.97	100	Bekliyor
3	Al	Alış	=	2.00	100	Bekliyor
4	Al	Alış	=	2.02	100	Bekliyor
5	Al	Alış	=	2.03	100	Bekliyor
6	Sat	Satış	=	2.01	300	Bekliyor

Sıralı emir pencremizle ilgili youtube kanalımızda yer alan aşağıdaki videomuzu izleyebilirsiniz.

[FXPlus Sıralı Emir Penceresi](#)

30.8. Sepet Emir;

Önceden excel tablosu olarak hazırladığımız emirleri borsaya iletmek için kullanabileceğimiz bir penceredir.

- Belirlediğimiz Bir Kompozisyonu Piyasaya toplu olarak Alım - Satım Pair yönünde göndermek için kullanılır.
- Her Sembol için Farklı Oran ve Sabit miktarlar tanımlanabilir
- Excel Dosyasını okuyarak piyasaya iletim Yapar
- Aynı Anda Alım ve Satım yönünde senet bazlı işlem gönderilebilir.
- Piyasa, Son, 1-2-3-Aktif, Pasif, Tavan Taban gibi Fiyatlara emir iletimi yapılabilir
- Hisse VIOP Arbitraj
- Hisse Hisse Pair

Uygulama geçiş aşamasında öncelikle örnek excel tablosu elinizde olması gerekir. İşlem yapmak istediğimiz sembolleri bu listeye eklememiz gerekir. Çarpan ya da Oran kullanabiliriz. Side kısmından alım mı satım mı yapmak istiyoruz bunu seçiyoruz.

	A	B	C	D
1	Hisse	Çarpan	Oran	Side
2	KRDMD	1,000	30,00	AL
3	IHLAS	2,000	20,00	AL
4	IHEVA	1,000	15,00	AL
5	GSDHO	1,000	10,00	SAT
6	AKBNK	2,000	13,00	AL
7	DOHOL	1,000	12,00	SAT
8				

Hisse: İşlem yapmak istediğimiz sembolleri yazıyoruz.

Çarpan: Lot miktarı yazarak emir göndermek için kullanıyoruz.

Oran: TL miktarı yazarak emir göndermek için kullanırız.

Side: Alım yönündeki Satım yönündeki işlem yapacağımız belirleriz.

NOT: Excel dosyamızı FXPlus klasörünün içerisinde yer alan SEPET klasörü içine excel dosyamızı atmamız gerekmektedir.

Excel dosyamızı hazırlayıp klasörün içerisine attıktan sonra 2 yeşil insan simgesine basarak Sepet Emir penceresini çağırıyoruz.

Hisse	Son	İşlem Fiyatı	Adet	Tutar	Alış Adet	Satış Adet	Oranlar	
✓ KRDMMD	A	12,97	14,24	0	0,00	32.041	183.475	1,00
✓ IHLAS	A	0,80	0,89	0	0,00	3.534.284	7.230.816	2,00
✓ IHEVA	A	2,20	2,57	0	0,00	29.600	155.364	1,00
✓ GSDHO	A	2,93	3,34	0	0,00	101.113	94.484	1,00
✓ AKBNK	A	16,14	18,33	0	0,00	38.755	204.304	2,00
✓ DOHOL	A	6,46	7,19	0	0,00	377.028	191.655	1,00
TOPLAM			0,00	0	0,00	0	0	0,00

Sepet.xls yazan kısımdan excel dosyamızı seçiyoruz. Birden fazla excel dosyamız var ise oradan seçiyoruz. Hemen yanında boş alandan hangi hesaptan işlem yapmak istiyorsak onu seçiyoruz.

Günlük: Emrimizin geçerlilik süresi ya da viopta KİE kalanı iptal et için kullanabiliriz.

Piyasa: Hangi fiyattan alım yapсын 1.Aktif 2.Aktif 3.Aktif-Piyasa-1.Pasif 2.Pasif 3.Pasif gibi seçenekleri seçebiliriz.

Al: Seçili tüm semboller için alım emri gönderir.

Sat: Seçili tüm semboller için satım emri gönderir.

Pair: Excel dosyasından side kısmında AL SAT hangisi yazılıysa al yazanlara alım emri sat yazanlara satım emri göndermek için kullanırız.

Çarpan: Lot miktarı yazarak emir göndermek için kullanıyoruz. Örnek sepet emir penceresine 10 lot yazıp Çarpan kullanı işaretledim. Excel dosyasında çarpanların altındaki değerlerle 10 çarpıyor. Örnek;

Krdmr:10*1:10 lot gönderecek

İhlas:10*2:20 lot gönderecek

Yani yazdığımız lot miktarı ile çarpan kısmındaki değerin çarpımını yaparak emir gönderiyoruz.

	A	B	C	D
1	Hisse	Çarpan	Oran	Side
2	KRDMD	1,000	30,00	AL
3	IHLAS	2,000	20,00	AL
4	IHEVA	1,000	15,00	AL
5	GSDHO	1,000	10,00	SAT
6	AKBNK	2,000	13,00	AL
7	DOHOL	1,000	12,00	SAT
8				

Sepet Emir

SEPET.xls

Günlük Al Sat PAIR Alış Hacim Toplamı 657,80

Piyasa 10 Oranla Çarpan Kullan Satış Hacim Toplamı 0,00

Gönder Yeniden Yükle Tümünü Seç Seçimi Değiştir Seçimi Kaldır Net Hacim 657,80

Hisse		Son	İşlem Fiyatı	Adet	Tutar	Alış Adet	Satış Adet	Oranlar
<input checked="" type="checkbox"/> KRDM	A	12,99	14,2	10	142,40	24.069	46.546	1,00
<input checked="" type="checkbox"/> IHLAS	A	0,79	0,8	20	17,80	3.610.301	7.908.528	2,00
<input checked="" type="checkbox"/> IHEVA	A	2,20	2,5	10	25,70	38.005	214.614	1,00
<input checked="" type="checkbox"/> GSDHO	A	2,96	3,3	10	33,40	178.909	42.350	1,00
<input checked="" type="checkbox"/> AKBNK	A	16,12	18,3	20	366,60	3.100	56.885	2,00
<input checked="" type="checkbox"/> DOHOL	A	6,47	7,1	10	71,90	122.847	118.831	1,00
TOPLAM			0,00	80	657,80	0	0	0,00

Oran: TL miktarı yazarak emir göndermek için kullanılır. Miktar kısmına bu örnekte 100 TL yazıyoruz.

100 yazıp oranlayı seçtikten sonra excelde KRDMR için Oran kısmında 30 yazdığı için 100 tl nin %30 zunu Krdmr ayırıyor. IHLAS için %20 ayırıyor. Şeklinde ilerliyoruz.

	A	B	C	D
1	Hisse	Çarpan	Oran	Side
2	KRDMD	1,000	30,00	AL
3	IHLAS	2,000	20,00	AL
4	IHEVA	1,000	15,00	AL
5	GSDHO	1,000	10,00	SAT
6	AKBNK	2,000	13,00	AL
7	DOHOL	1,000	12,00	SAT
8				

Hisse		Son	İşlem Fiyatı	Adet	Tutar	Alış Adet	Satış Adet	Oranlar	
✓ KRDMMD	A		13,02	14,24	2	28,48	118.806	54.168	30,00
✓ IHLAS	A		0,80	0,89	22	19,58	3.644.589	7.830.331	20,00
✓ IHEVA	A		2,21	2,57	5	12,85	229.795	25.000	15,00
✓ GSDHO	A		2,98	3,34	2	6,68	88.488	46.546	10,00
✓ AKBNK	A		16,16	18,33	0	0,00	14.226	37.821	13,00
✓ DOHOL	A		6,47	7,19	1	7,19	264.339	337.012	12,00
TOPLAM				0,00	32	74,78	0	0	0,00

Gönder: Gerekli seçimleri yaptıktan sonra emir iletmek için kullanılır.

Yeniden Yükle: Excelde değişiklik var ise yeniden yüklemek için kullanılır.

Tümünü Seç: Sembollerin başındaki tikler seçili değilse hepsini seçmek için kullanılır.

Seçimi Değiştir: Tüm sembolleri seçmek ya da seçimi kaldırmak için kullanılır.

Seçimi Kaldır: Tüm sembollerin seçimi kaldırmak için kullanılır.

Sepet emir ile ilgili videomuzu aşağıdaki linkten izleyebilirsiniz.

[Toplu İşlemler Sepet Emir](#)

30.9. TWAP;

Büyük miktardaki lot miktarlarını parçalı olarak piyasaya belirli zamanlarda iletmek için kullanılır.

- Emri Belirlenen Kademe aralığında gönderir, üstünde veya altında işlem yapmaz veya fiyat seviyelerine yazar.
- İstenilen Zaman Aralığı Dakika bazlı belirlenebilir.
- 1.2.3. Aktif - Pasif gibi fiyat seviyeleri verilebilir.
- Başlangıç ve Bitiş Zamanı önceden verilebilir.

30.10. Tradepad

Hızlı Emir iletimi ve tüm pasif emirleri takip ederek, emir girişinden önce kar ve zarar seviyelerinin tanımlanarak emir gönderilmesini sağlayan penceredir. Kullanım kolaylığı ile çok kısa zamanlarda karar verip iyileştirmeler yapılmasına olanak sağlamaktadır.

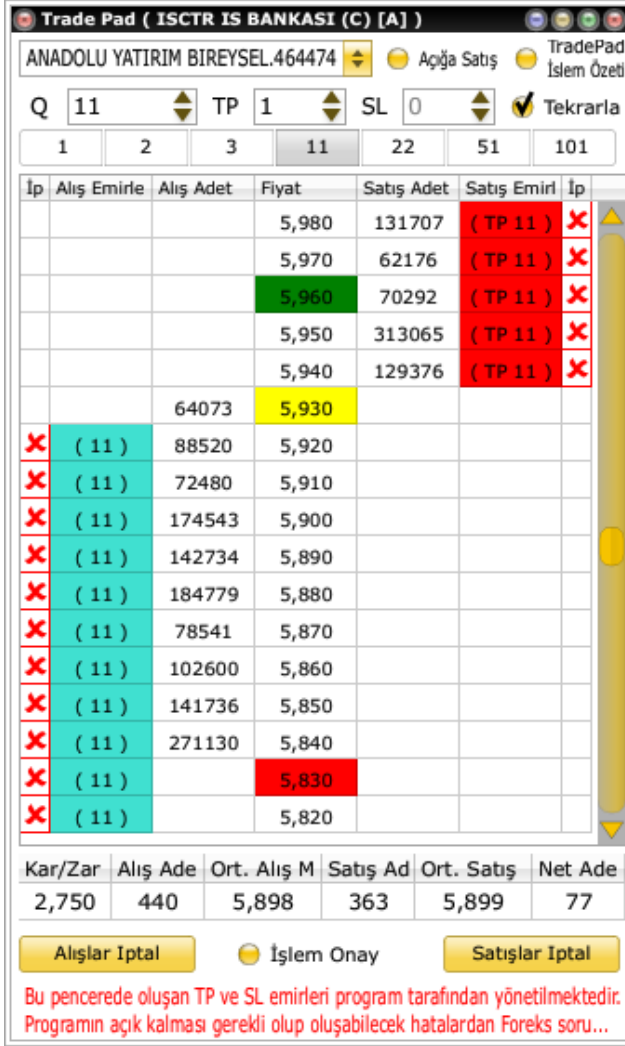

İp	Alış Emirle	Alış Adet	Fiyat	Satış Adet	Satış Emirle	İp
			5,980	131707	(TP 11)	X
			5,970	62176	(TP 11)	X
			5,960	70292	(TP 11)	X
			5,950	313065	(TP 11)	X
			5,940	129376	(TP 11)	X
		64073	5,930			
X	(11)	88520	5,920			
X	(11)	72480	5,910			
X	(11)	174543	5,900			
X	(11)	142734	5,890			
X	(11)	184779	5,880			
X	(11)	78541	5,870			
X	(11)	102600	5,860			
X	(11)	141736	5,850			
X	(11)	271130	5,840			
X	(11)		5,830			
X	(11)		5,820			

Kar/Zar	Alış Ade	Ort. Alış M	Satış Ad	Ort. Satış	Net Ade
2,750	440	5,898	363	5,899	77

Sol Çift Click ile istenilen kademeye Alış veya Satış Emir girişi
Girilen Emirlerin seviyeleri ve Miktarlarını Pencere üzerinde görüntüleme
Pasif Emirleri Sürükle bırak yöntemi ile değiştirebilme
Tek Tuş ile Emir İptali
Kar Al ve Zarar kes seviyeleri ile emir iletimi.

Aynı Hesaptan Bir çok hisse yönetimi yapılabilmektedir..
Yüksel,Düşük,AOF ve Son Fiyatları renkler ile belirlenmektedir.

2 Yeşil insan simgesine basarak Tradepad pencremizi çağırıyoruz. Ekranda herhangi bir alan sol klik yaptıktan sonra işlem yapmak istediğimiz hisse adını yazıyoruz. O hisselerin fiyat adımları ve kademelerini görmeye başlıyoruz.

Pencerenin sol üst köşesinden işlem yapacağımız hesabı seçiyoruz. Emir vermeden önce kriterlerimizi belirlememiz gerekir.

İptal	Alış Emirler	Alış Adet	Fiyat	Satış Adet	Satış Emirler	İptal
			25,98			
			25,96			
			25,94			
			25,92			
			25,90			

Q:Almak istediğimiz lot miktarını yazıyoruz.

TP:Alım Emrimiz gerçekleştiikten sonra kaç kademe kar ile satış yazması gereken kademe adedini yazıyoruz.

SL:Alım Emrimiz gerçekleştiikten sonra kaç kademe aşağıdan stop olması gereken kademe adedini yazıyoruz.

Tekrarla:Alım emri verdik gerçekleşti. TP kısmına 5 yazdık 5 kademe yukarıdan sattık. 5 Kademe aşağıdan tekrar alması için kullanılır. Yatay piyasada tahta aşağı yukarı hareket ettikçe sürekli alım satım yapar.

İzleyen Stoploss:SL kısmına stop olmak istediğimiz lot miktarını yazdıktan sonra bu alanı işaretlersek diyelim ki 10 kademe aşağıdan stop ol dedik. Kağıdığımız yukarı hareket ettiğinde stop noktasını yukarı doğru çekerek hissenin maximum göreceği noktaya kadar gider ordan döndüğümde max noktanın 10 kademe altına stop olmuş olursunuz. Max karı almak için kullanabileceğimiz bir alandır.

Son Fiyatı Ortalama:Hızlı hareket eden sembollerde son fiyatı ortalama tutarak son işlem fiyatın aşağıda yada yukarıda kalmamasını sağlar.

Durdur:İlgili tradepad penceresinde emir verdik emir emir gerçekleşirse 5 kademe yukarı kar al 3 kademe aşağı stop koymak istiyoruz. Durdur dediğimizde borsaya iletilen emir hariç diğer işlemleri durdurmak için kullanılır.

Emir borsaya iletilmiş ise durdurmaz

Tümünü Durdur:Açık olan tüm tradepad penceresinde karşılık yazılmayı bekleyen tüm işlemleri durdurmak için kullanırız. **Emirler borsaya iletilmiş ise durdurmaz.**

Tradepad ile ilgili videolarımıza aşağıdaki linklerden ulaşabilirsiniz.

[FXPLUS TRADEPAD](#)

[İzleyen Stoploss](#)

30.11. ChainPad (Otomatik Zincir Emir Platformu)

1. Zincir ile yapılan,
 - a. Hisse kalkarken AL
 - b. Hisse Düşerken SAT
 - c. Dayanak Varlık kalktığında Varant - Vadeli AL – SAT gibi işlemleri çok kolay bir şekilde yapılmasını sağlar, Sürekli olarak emrin kademedeki lotların sonunda tutulması sağlar.

Pencerede Sembol Derinlik penceresinde olduğu gibi değiştirilir.

Giriş Alanları :

- Zincir Lot** : Zincire bağlanacak Miktar
Lot : Zinciri bağlamak için Piyasaya iletilen emir
Zinciri Ters Gir : Alım için Gönderilen Emire Satış Zinciri , Satışa Alış Zinciri yazar
Z.Aynı Fiyata Gönder : Tetik Emri hangi Fiyata gönderilirse Zinciri o fiyata yazar
Durdur : İşlemleri Siler ve durdurur.
Zincir Fiyat : Zincir yazılacak Fiyat yazılır (Özellikle Çift Sembolde işlem için)
Zincir Sembol : Zinciri Başka bir Sembole göndermek istenirse kullanılır.

Hisse	Al/Sat	Adet	Ger.Fiyat	Aktif Maliye	Gerç. Zam	Durum
GARAN		50.000	9,410	0,00	08:36:48	(Znc)Üst Bekliyor 55
GARAN	Al	1	9,410	9,42	08:36:47	+(Znc)Sistemde(Zin
Toplam		50.001	0,00			

Ipt	Alış Emirler	Alış Adet	Fiyat	Satış Adet	Satış Emirler	Ipt
			9,490	13054		
			9,480	15425		
			9,470	437846		
			9,460	41014		
			9,450	48100		
			9,440	15001		
			9,430	15001		
			9,420	2000		
			9,410	521087		
			9,400	321858		
			9,390	39387		

Gerçekleşen İşlem Toplamı :	0,00	Bekleyen Emir Toplamı :	470.509,4
Alım :	0,00	Alım :	9,4
Satım :	0,00	Satım :	470.500,0
Net :	0,00	Net :	-470.490,5

GARAN 9,41 e verirlerse sadece sol çift click ile 1 lot girdiğimiz Emre karşı 50.000 lotu bağlamış oluyoruz.

Kullanım Alanları :

- a. Risksiz işlem; (Zinciri Ters Gir ve Zinciri Aynı Fiyata gönder işaretli olmalı) 9,41 de pasifte bekleyen 50.000 Lot işlemimiz olduğunu düşünelim, Emir Sıramız 200.000 lerde olsun.

İşlem Gerçekleşirse Pasiften Almış Oluruz..
Bu Durumda Chain Pad ile 9.41 e x lot emir gönderiyoruz ve buna otomatik bağlı 50.000 zincir oluşuyor.
Pasifteki 50.000 Lot gerçekleşirse aşağıdan almış oluyoruz
Eğer Kademe düşerse çok hızlı bir şekilde Aldığımız miktarı aynı fiyata satış gönderiyor.
Böylelikle olası Aşağı düşüşten etkilenmiyoruz ve ya emrimiz aşağı veren emrin hemen arkasında kalıyor

- b. Dayanak varlık üzerinden Varant işlemi (Ana Pencereye Dayanak Varlık, Zincir Sembol Varant Yazılacak)

GARAN 9,50 kalktığında VARANT 0,22 den al - sat (Put ve Call için Emri Ters gir unutulmamalı)

- c. Korelasyona sahip 2 Hisseye işlem

GARAN 9.22 kalkıyorsa AKBNK 7,55 den alım gönder.

Konuyla ilgili detaylı videolarımızı aşağıdaki linkten izleyebilirsiniz.

[FXPLUS CHAINPAD](#)

[FXPLUS CHAINPAD - 2](#)

30.12. Portföy Oranlama Penceresi

Bu özellik sayesinde alışagelmış Portföy Boşalt özelliğini verilen oranlarda alım veya satım yönünde yapmamıza olanak sağlamaktadır.

Portföyümüzde bulunan hisse senetlerini verdiğimiz oran ve ya tl miktarına göre azaltabilir veya çoğaltabiliriz.. Beklentinin olacağını düşündüğümüz Riskli durumlarda tüm portföyümüzü kaybetmek yerine alacağımız risk seviyesini belirlemek daha doğru olacaktır.

Örnek olarak :

Portföyümüzde 1000 Lot AKBNK hisse senedimiz var ise Bunu %50 azalt dediğimizde sadece 500 Lotunu satacak, Arttır dediğimizde 500 lot alacaktır.

Portföyümüzde 10 hisse senedi olduğunu düşündüğümüzde bu işlemi manuel yapmak çok zaman alacaktır.

Bu işlem mevcut Portföyümüzü TL bazlı arttırmak ya da azaltmak istediğimizde de uygulanabilir.

Portföyümüzü 1000 tl arttır dediğimizde tüm portföy içindeki rakamlar göze alınarak alım işlemi gerçekleştirilecektir.

Portföy oranla penceresini portföyün sol tarafında yer alan menüden çağırabiliriz.

Hisse	Tür	Satılabilir Mik	Adet	Fiyat	Tutar	Maliyet	Top.Kazanç	% Kazan	%Gün.F	Kar/Zarar	Al	Sat
BJKAS-HS	HS	1,00	1,00	5,420	5,420	5,640	-0,220	-3,901	0,93	-0,220	Al	Sat
CRDFA-HS	HS	1,00	1,25	3,160	3,950	2,480	0,850	27,419	0,32	0,680	Al	Sat
EREGL-HS	HS	1,00	1,00	37,940	37,920	30,510	7,410	24,287	2,43	7,410	Al	Sat
GARAN-HS	HS	1,00	1,00	25,560	25,540	0,000	25,540	N/A	-3,11	25,540	Al	Sat
GDKF2-FON	FON	39,00	39,00	3,924607	153,060	3,901	0,908	0,597		0,023	Al	Sat
IHLAS-HS	HS	1,00	1,00	0,830	0,840	0,810	0,030	3,704	2,47	0,030	Al	Sat
VANGD-HS	HS	7,00	7,00	4,860	34,020	3,980	6,160	22,111	0,83	0,880	Al	Sat
YYAPI-HS	HS	1,00	1,00	1,570	1,570	1,380	0,190	13,768	0,00	0,190	Al	Sat

Net Bakiye 1,92 İşlem Limiti 150,71
Portföy Toplamı 270,79 Açığa Satış Limiti 0,00
T+1 Bakiye 1,92 Kredi Bakiye 0,00
T+2 Bakiye 1,92

Hesap Adı	Hisse	İşlem Fiyatı	Mevcut Miktar	Mevcut Hacim	Satılabilir Miktar	Yeni Miktar	Yeni Hacim	Gön. Miktar	Gön. Hacim
GEDIK.69768...	BJKAS	5,42	1,00	5,42	1,00	0,00	0,00	0,00	0,00
GEDIK.69768...	YYAPI	1,57	1,00	1,57	1,00	0,00	0,00	0,00	0,00
GEDIK.69768...	CRDFA	3,16	1,25	3,95	1,00	0,00	0,00	0,00	0,00
GEDIK.69768...	DEVA	45,34	0,11	4,99	0,00	0,00	0,00	0,00	0,00
GEDIK.69768...	EREGL	37,92	1,00	37,92	1,00	0,00	0,00	0,00	0,00
GEDIK.69768...	GARAN	25,54	1,00	25,54	1,00	0,00	0,00	0,00	0,00
GEDIK.69768...	IHEVA	2,20	0,27	0,59	0,00	0,00	0,00	0,00	0,00
GEDIK.69768...	IHLAS	0,84	1,00	0,84	1,00	0,00	0,00	0,00	0,00
GEDIK.69768...	METRO	1,63	0,60	0,98	0,00	0,00	0,00	0,00	0,00
GEDIK.69768...	VANGD	4,86	7,00	34,02	7,00	0,00	0,00	0,00	0,00
-	Toplam	0,00	14,23	115,82	13,00	0,00	0,00	0,00	0,00

Sol üst köşeden işlem yapmak istediğimiz hesabı seçiyoruz. Alt bir hesap varsa hemen yanındaki kutucuktan seçiyoruz.

Yeni Fiyat: Hangi fiyattan alım ya da satım yapsın 1. Aktif 2. Aktif 3. Aktif-Piyasa-1. Pasif 2. Pasif 3. Pasif gibi seçenekleri seçebiliriz.

Satılabilir Miktarı Kullan: Önceden emir vermişsem kalan miktarı getir.

%Oranla : Elimde 1 adet BJKAS var %100 arttır dersem 1 adet daha alır 2 tane yapar. Vang elimde 7 adet var 14 tane yapar gibi yüzde yazarak artırma azaltma yapabilirsiniz.

TL Oranla: 100 TL yazıp arttır dediğimizde portföydeki hisselerin büyüklüğüne göre eşit olarak 100 TL bölerek hepsinden ne kadar alacağımızı belirler.

Arttır: Kriterleri belirledikten sonra Arttırdığımızda mevcut ve yeni durumu arttırarak görmemizi sağlar.

Azalt: Kriterleri belirledikten sonra Azalttığımızda mevcut ve yeni durumu arttırarak görmemizi sağlar.

Gönder:Kriterleri belirledikten sonra Borsaya emrimizi iletmek için kullanırız.

Portföy oranla penceremizle ilgili aşağıdaki linkten videomuzu izleyebilirsiniz.

[FXPlus Portföy Oranlama](#)

30.12. Hesaplar: Fxplus üzerinden, birden fazla aracı kurum hesabına ya da aynı aracı kurumdaki farklı hesaplara tek şifreyle giriş yapmanızı sağlayan yöntemdir. Sağ üstte yer alan Extrade Menüden  Hesaplar diyerek ulaşabilirsiniz.

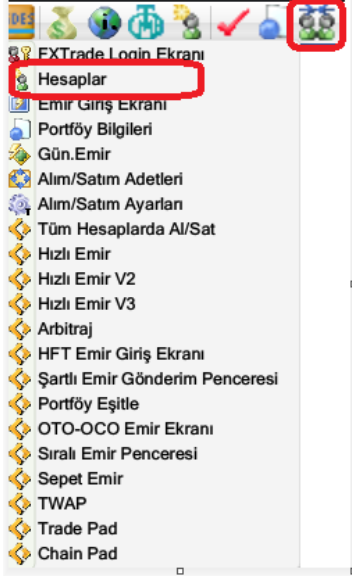

Hesaplar penceresi, Kayıtlar ve Oturumlar olmak üzere iki sekmeden oluşur. Kayıtlar kısmındayken boş alanda sağ klik Liste Ekle diyerek öncelikle bir kayıt oluşturuyoruz:

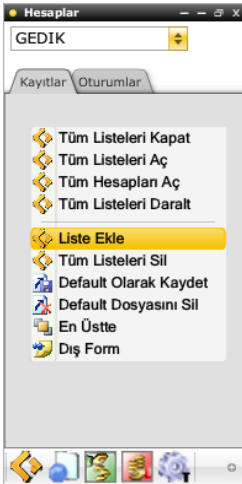

Gelen kayıt penceresine herhangi bir isim ve şifre (tek haneden oluşabilir, bir kısıt yoktur) yazıp Tamam diyoruz.

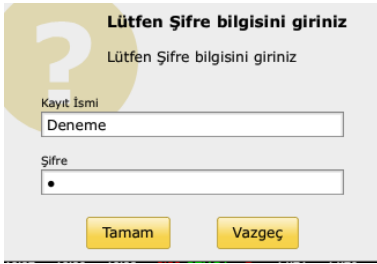

İsim verdiğimiz kayıt üzerinde sağ klik, Hesap Ekle diyoruz, Aracı Kurum Adı kısmından ilgili Aracı Kurumu seçip kurum tarafından verilen kullanıcı bilgilerini yazıp, Risk bildirimini işaretleyerek Tamam butonuna basıyoruz.

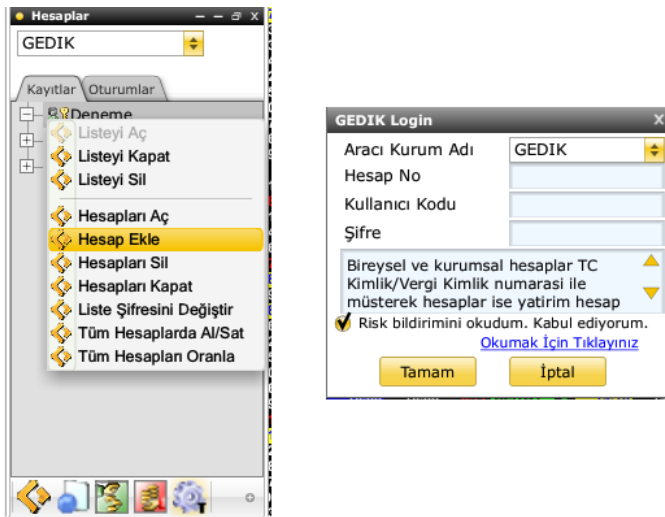

Hesabı eklediğimizde aşağıdaki şekilde görünecektir. Hesap ismine çift tıklayarak portföye ulaşabilirsiniz. Farklı hesap eklemek için de yine verdiğiniz isim üzerinden giderek ya da yeni bir kayıt oluşturarak aynı yöntemle birden fazla hesap ekleyebilirsiniz.

Hesaplar tanımı ve kullanımıyla ilgili eğitim videosuna aşağıdaki linkten ulaşabilirsiniz:

[FXPlus Hesaplar Tanımı](#)

31. Sembol Builder (Sembol Oluřturma)

Mevcut olan sembollere matematiksel deęerler katarak yeni bir sembol oluřturmamıza olanak saęlar.

Sol üst köředeki FXPlus menüden sembol builder sayfasına ulařabiliriz.

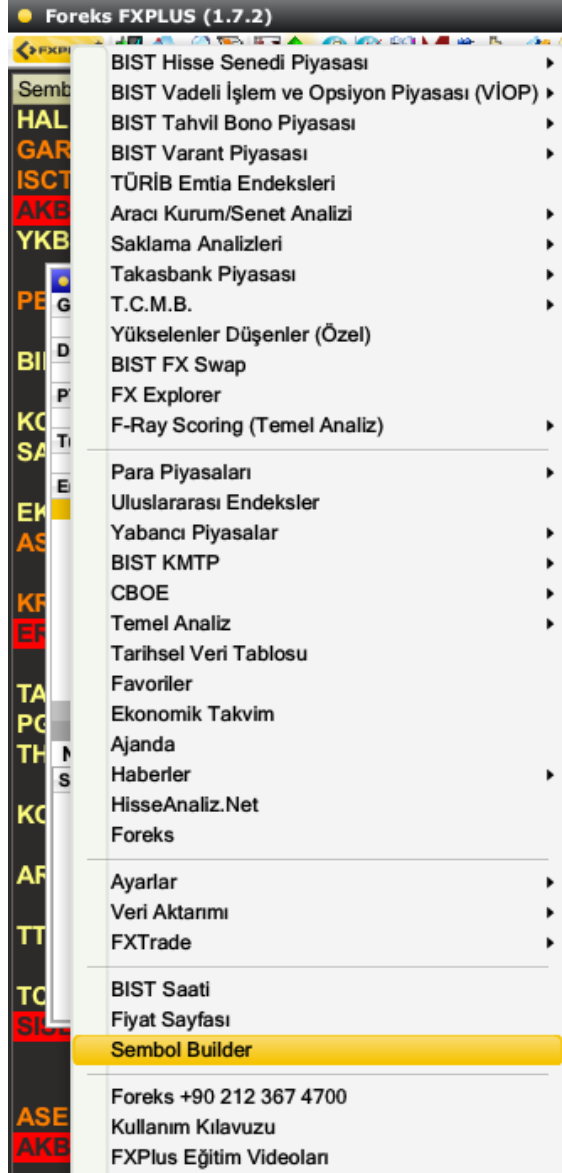

Yapmak istedięimiz işlem Garanti fiyatını Akbank fiyatına gölerek yeni bir sembol oluřturmak.

Ařaęıdaki sayfadan öncelikle sembol ara kısmına sembol adını yazıp ekleme butonuna basıyoruz.

Garanti ekledikten sonra Alanlar kısmından kapanış değerini seçip eklemeyi seçiyoruz. Ardından bölü işaretini seçip Akbank seçip kapanış değerini seçip aşağıdaki gibi bir formül oluşturmuş oluyoruz.

Son kısmına aşağıdaki formülü yazmış oluyoruz. test bastığımız garant bölü akbank fiyatının sonucunu almış oluyoruz.

Son:	GARAN.C/AKBNK.C	1,55	Test
------	-----------------	------	------

GARAN.C/AKBANK.C

Yine aynı sayfada yer alan uygula butonuna bastığımızda

Son
Açılış
Yüksek
Düşük gibi değerleri otomatik yansıtmış oluyoruz.

Alanlar:			Uygula
Son:	GARAN.C/AKBNK.C	1,55	Test
Açılış:	GARAN.O/AKBNK.O	1,57	
Yüksek:	GARAN.H/AKBNK.H	1,57	
Düşük:	GARAN.L/AKBNK.L	1,56	
Ortalama:	GARAN.W/AKBNK.W	1,56	
Hacim:	GARAN.V/AKBNK.V	1,55	
Alış:	GARAN.B/AKBNK.B	1,56	
Satış:	GARAN.A/AKBNK.A	1,56	

Yapmış olduğumuz yeni formüle bir isim yazarak kayıt ismi veriyoruz fiyat sayfasında çağırmak için ardından fiyat sayfasında fiyat geldiğinde virgülden sonra kaç karakter görmek istediğimizi yazıyoruz.

Kayıt İsmi: Açıklama:

Virgülden Sonraki Basamak Sayısı:

Sembol	Açıklama
GARAK	GARAK
DENEME	DENEME
GARAN/AKBANK	

Sembol Builder

Sembol Ara:

Hisse:

Alanlar:

Son:

Açılış:

Yüksek:

Düşük:

Ortalama:

Alış:

Satış:

Kayıt İsmi: Açıklama:

Virgülden Sonraki Basamak Sayısı:

ACSEL
ADEL
ADESE
AEFES
AFYON
AGESA

Alanlar:
Açılış(O)
Yüksek(H)
Düşük(L)
Kapanış(C)
Ortalama(W)
Hacim(V)

Operatörler:
+
-
*
/
^
(

Fonksiyonlar:
ABS
ATN
COS
EXP
LOG
SIN

Sembölün hangi değerini alacak yüksek düşük kapanış gibi bu alanları seçiyoruz

Sembölü bölme toplama çıkarma gibi Matematiksel işlemleri bu alanlarda seçiyoruz

Sembol	Açıklama
GARAK	GARAK
DENEME	DENEME
GARAN/AKBANK	

Sembol builder özelliğiyle ilgili detaylı bilgi için aşağıdaki videomuzu izleyebilirsiniz.

[Sembol Builder \(Sembol Oluşturma\)](#)

32. Foreks İletişim ve Yardım Dokümanları

Fxplus menüden, aşağılarda yer alan, iletişim numarasından (212 367 47 00 dan 2 – 2 tuşlayarak) tarafımıza ulaşabilirsiniz. Telefon numarasına bastığınızda da internet sitemize ulaşabilirsiniz.

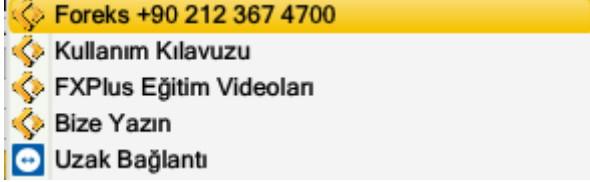

Kullanım Kılavuzuna basarak uygulama içi pencereden yazılı dokümana ulaşabilirsiniz. Fxplus Eğitim Videolarına basarak da, Youtube kanalımıza ulaşabilir, eğitim serisi, webinar eğitim anlatımları gibi kategorize edilmiş videolara ulaşabilirsiniz. Bize Yazın bölümünden de, tarafımızdan teknik destek alabilmek için form oluşturup bildirimde bulunabilirsiniz.